

L'Observatori

44

Mercat de Treball de Mataró

Any XII
Març 2007



Índex

| Atur registrat | Pàg. |
|--|-------------|
| Atur registrat. Resum _____ | 2 |
| Atur registrat per sexe _____ | 4 |
| Atur registrat per edat _____ | 6 |
| Atur registrat per sexe i edat _____ | 8 |
| Atur registrat per sector econòmic _____ | 9 |
| Atur registrat per nivell d'instrucció _____ | 11 |
| Atur registrat per ocupació _____ | 13 |
| Atur registrat d'estrangers _____ | 16 |

| Contractació | Pàg. |
|--|-------------|
| Contractació. Resum _____ | 18 |
| Contractació per modalitat i tipologia _____ | 20 |
| Contractació per sexe _____ | 21 |
| Contractació per edat _____ | 23 |
| Contractació per sexe i edat _____ | 26 |
| Contractació per sector econòmic _____ | 27 |
| Contractació per nivell d'instrucció _____ | 30 |
| Contractació per ocupació _____ | 33 |
| Contractació per durada _____ | 37 |
| Contractació per grandària de l'empresa _____ | 39 |
| Contractació d'estrangers _____ | 43 |
| Contractació a través d'empreses de treball temporal (ETT) _____ | 45 |

Atur registrat. Resum

Atur registrat a Mataró. Març 2007

| | Atur registrat | | Variació mes anterior | | Variació interanual | | |
|---------------------------------|------------------------------------|--------------|-----------------------|-----------|---------------------|-------------|---------------|
| | Nombre | % | Absoluta | Relativa | Absoluta | Relativa | |
| Sexe | Home | 2.190 | 37,10% | -50 | -2,23% | -362 | -14,18% |
| | Dona | 3.713 | 62,90% | 41 | 1,12% | -29 | -0,77% |
| Edat | <20 anys | 123 | 2,08% | -13 | -9,56% | -50 | -28,90% |
| | 20 - 24 anys | 340 | 5,76% | 4 | 1,19% | -101 | -22,90% |
| | 25 - 29 anys | 625 | 10,59% | -9 | -1,42% | -105 | -14,38% |
| | 30 - 44 anys | 1.928 | 32,66% | -14 | -0,72% | -214 | -9,99% |
| | >44 anys | 2.887 | 48,91% | 23 | 0,80% | 79 | 2,81% |
| Sector | Agricultura | 92 | 1,56% | -6 | -6,12% | -4 | -4,17% |
| | Indústria | 2.626 | 44,49% | 29 | 1,12% | -56 | -2,09% |
| | Construcció | 476 | 8,06% | 13 | 2,81% | -22 | -4,42% |
| | Serveis | 2.438 | 41,30% | -25 | -1,02% | -232 | -8,69% |
| Nivell d'instrucció | SOA | 271 | 4,59% | -20 | -6,87% | -77 | -22,13% |
| | Sense estudis | 64 | 1,08% | 3 | 4,92% | -39 | -37,86% |
| | Estudis primaris incomplets | 478 | 8,10% | -32 | -6,27% | -6 | -1,24% |
| | Estudis primaris complets | 512 | 8,67% | -26 | -4,83% | -68 | -11,72% |
| | Programes formació professional | 335 | 5,68% | 4 | 1,21% | 11 | 3,40% |
| | Educació general | 4.057 | 68,73% | 44 | 1,10% | -292 | -6,71% |
| | Tècnics-professionals superiors | 240 | 4,07% | 7 | 3,00% | 21 | 9,59% |
| | Universitaris primer cycle | 80 | 1,36% | -3 | -3,61% | -13 | -13,98% |
| | Universitaris segon i tercer cycle | 135 | 2,29% | -5 | -3,57% | -4 | -2,88% |
| | Altres estudis post-secundaris | 2 | 0,03% | -1 | -33,33% | -1 | -33,33% |
| Ocupació | CCO 1 | 94 | 1,59% | 1 | 1,08% | 0 | 0,00% |
| | CCO 2 | 141 | 2,39% | 4 | 2,92% | 5 | 3,68% |
| | CCO 3 | 412 | 6,98% | 8 | 1,98% | 6 | 1,48% |
| | CCO 4 | 744 | 12,60% | 16 | 2,20% | 33 | 4,64% |
| | CCO 5 | 862 | 14,60% | -34 | -3,79% | -44 | -4,86% |
| | CCO 6 | 58 | 0,98% | 0 | 0,00% | -7 | -10,77% |
| | CCO 7 | 777 | 13,16% | 19 | 2,51% | -58 | -6,95% |
| | CCO 8 | 1.494 | 25,31% | 2 | 0,13% | -145 | -8,85% |
| | CCO 9 | 1.321 | 22,38% | -24 | -1,78% | -180 | -11,99% |
| | CCO 0 | 0 | 0,00% | -1 | -100,00% | -1 | -100,00% |
| Nació-nalitat | Espanyola | 5.214 | 88,33% | 11 | 0,21% | -281 | -5,11% |
| | Estrangera | 689 | 11,67% | -20 | -2,82% | -110 | -13,77% |
| Total aturats registrats | | 5.903 | | -9 | -0,15% | -391 | -6,21% |
| Altres àmbits | Maresme | 16.882 | | -442 | -2,55% | -1.014 | -5,67% |
| | Província de Barcelona | 197.477 | | -274 | -0,14% | -12.071 | -5,76% |
| | Catalunya | 254.720 | | -2.863 | -1,11% | -15.853 | -5,86% |
| | Espanya | 2.059.451 | | -23.057 | -1,11% | -89.079 | -4,15% |

n.c.: no calculable

CCO 1: personal directiu de les empreses i de les administracions públiques; CCO 2: tècnics i professionals científics i intel·lectuals; CCO 3: tècnics i professionals de suport; CCO 4: empleats administratius; CCO 5: treballadors de serveis de restauració, personals, protecció i venedors de comerços; CCO 6: treballadors qualificats en activitats agràries i pesqueres; CCO 7: artesans i treballadors qualificats de les indústries manufactureres, la construcció i la mineria, llevat dels operadors d'instal·lacions i maquinària; CCO 8: operadors d'instal·lacions i maquinària, i muntadors; CCO 9: treballadors no qualificats; CCO 0: forces armades.

Variació d'aturats registrats en el mes de març respecte el mes anterior. Mataró. 1999 - 2007

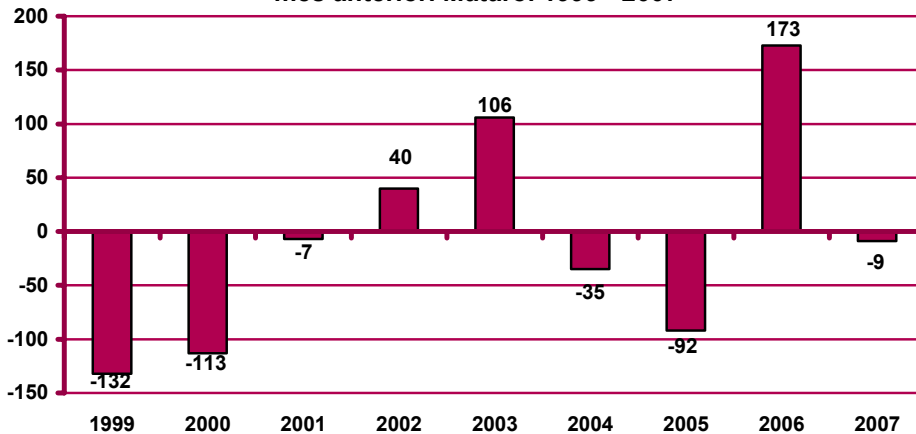

Evolució de l'atur registrat. Mataró. 2004 - 2007

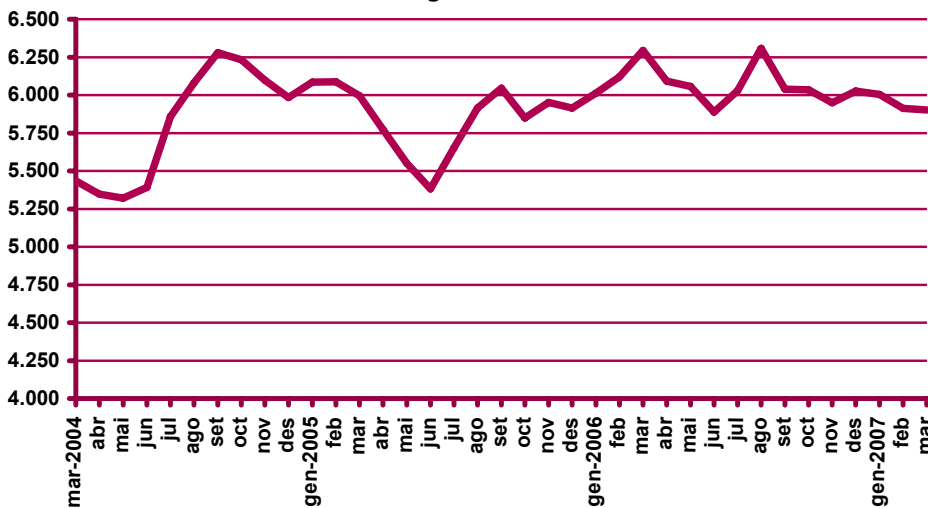

Evolució de la variació interanual de l'atur registrat. Mataró. 2004 - 2007

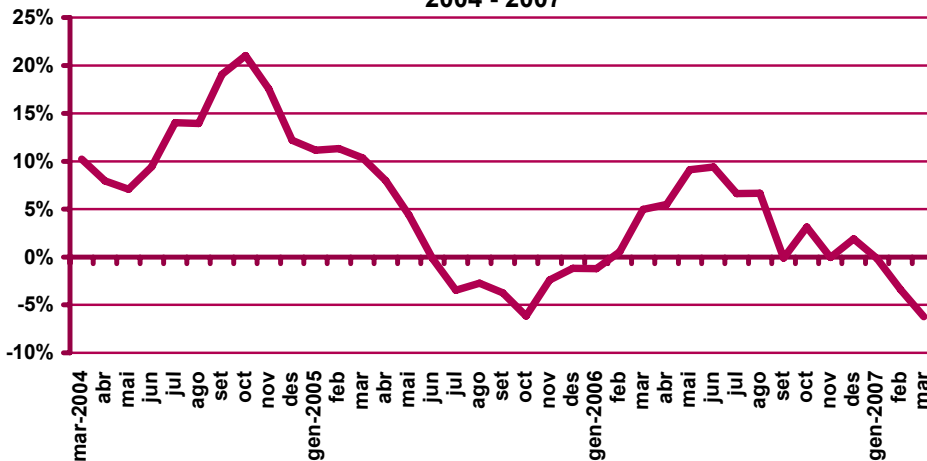

Atur registrat per sexe

Evolució mensual de l'atur registrat per sexe. Mataró. 2007

| Mesos | Total | Valors absoluts | | Distrib. percentual | | Variació interanual | | | |
|----------|-------|-----------------|-------|---------------------|--------|---------------------|-------|----------|--------|
| | | Homes | Dones | Homes | Dones | Absoluta | | Relativa | |
| | | | | | | Homes | Dones | Homes | Dones |
| Gener | 6.004 | 2.317 | 3.687 | 38,59% | 61,41% | -186 | 177 | -7,43% | 5,04% |
| Febrer | 5.912 | 2.240 | 3.672 | 37,89% | 62,11% | -270 | 61 | -10,76% | 1,69% |
| Març | 5.903 | 2.190 | 3.713 | 37,10% | 62,90% | -362 | -29 | -14,18% | -0,77% |
| Abril | | | | | | | | | |
| Maig | | | | | | | | | |
| Juny | | | | | | | | | |
| Juliol | | | | | | | | | |
| Agost | | | | | | | | | |
| Setembre | | | | | | | | | |
| Octubre | | | | | | | | | |
| Novembre | | | | | | | | | |
| Desembre | | | | | | | | | |

Evolució mensual de l'atur registrat per sexes. Mataró. 2004 - 2007

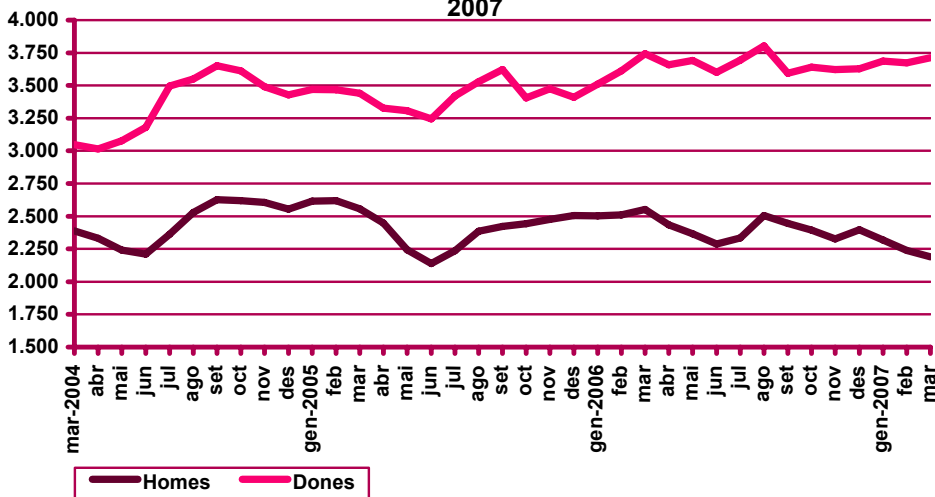

Variació interanual de l'atur registrat per sexes. Mataró. 2004 - 2007



Distribució percentual de l'atur registrat per sexe en el mes de març. Mataró. 2001 - 2007

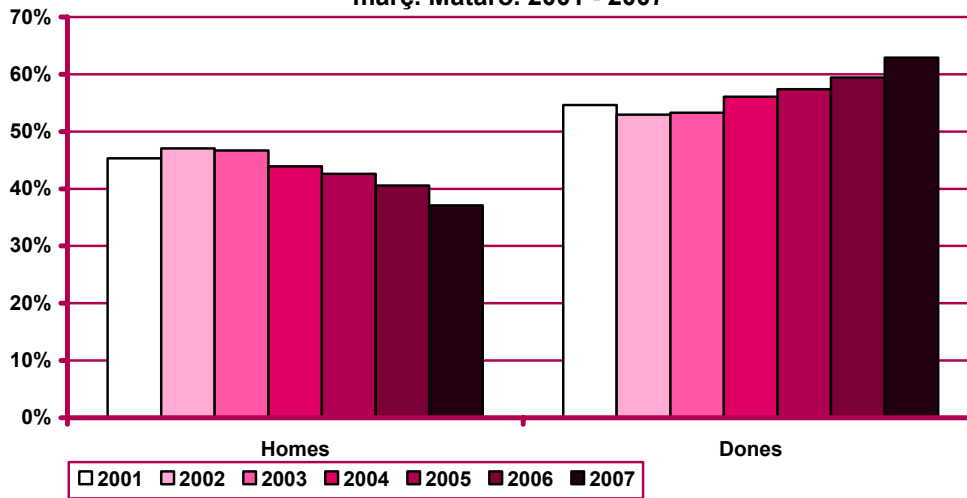

Atur registrat per edat

Evolució mensual de l'atur registrat per edat. Mataró. 2007

| Mesos | Total | Valors absoluts | | | | | Distribució percentual | | | | |
|----------|-------|-----------------|------------|------------|------------|--------|------------------------|------------|------------|------------|--------|
| | Total | <20 anys | 20 - 24 a. | 25 - 29 a. | 30 - 44 a. | >44 a. | <20 anys | 20 - 24 a. | 25 - 29 a. | 30 - 44 a. | >44 a. |
| Gener | 6.004 | 149 | 378 | 661 | 1.942 | 2.874 | 2,48% | 6,30% | 11,01% | 32,35% | 47,87% |
| Febrer | 5.912 | 136 | 336 | 634 | 1.942 | 2.864 | 2,30% | 5,68% | 10,72% | 32,85% | 48,44% |
| Març | 5.903 | 123 | 340 | 625 | 1.928 | 2.887 | 2,08% | 5,76% | 10,59% | 32,66% | 48,91% |
| Abril | | | | | | | | | | | |
| Maig | | | | | | | | | | | |
| Juny | | | | | | | | | | | |
| Juliol | | | | | | | | | | | |
| Agost | | | | | | | | | | | |
| Setembre | | | | | | | | | | | |
| Octubre | | | | | | | | | | | |
| Novembre | | | | | | | | | | | |
| Desembre | | | | | | | | | | | |

Evolució mensual de la variació interanual de l'atur registrat per edat. Mataró. 2007

| Mesos | Variació interanual absoluta | | | | | Variació interanual relativa | | | | |
|----------|------------------------------|------------|------------|------------|--------|------------------------------|------------|------------|------------|--------|
| | <20 anys | 20 - 24 a. | 25 - 29 a. | 30 - 44 a. | >44 a. | <20 anys | 20 - 24 a. | 25 - 29 a. | 30 - 44 a. | >44 a. |
| Gener | -38 | -42 | -18 | -65 | 154 | -20,32% | -10,00% | -2,65% | -3,24% | 5,66% |
| Febrer | -58 | -98 | -65 | -81 | 93 | -29,90% | -22,58% | -9,30% | -4,00% | 3,36% |
| Març | -50 | -101 | -105 | -214 | 79 | -28,90% | -22,90% | -14,38% | -9,99% | 2,81% |
| Abril | | | | | | | | | | |
| Maig | | | | | | | | | | |
| Juny | | | | | | | | | | |
| Juliol | | | | | | | | | | |
| Agost | | | | | | | | | | |
| Setembre | | | | | | | | | | |
| Octubre | | | | | | | | | | |
| Novembre | | | | | | | | | | |
| Desembre | | | | | | | | | | |

Evolució de l'atur registrat per edat. Mataró. 2004 - 2007

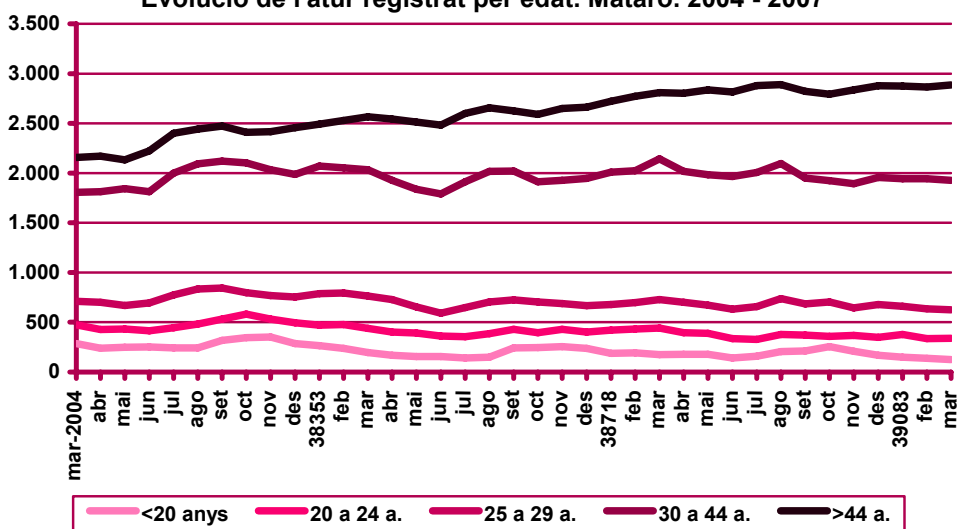

Evolució de la variació interanual de l'atur registrat per edat.
 Mataró. 2004 - 2007

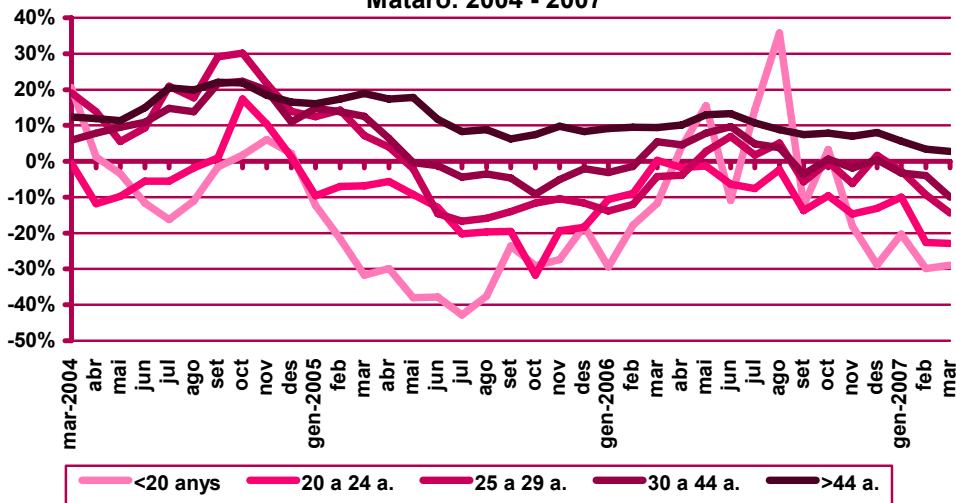

Distribució percentual de l'atur registrat per edat en el mes de
 març. Mataró. 2001 - 2007

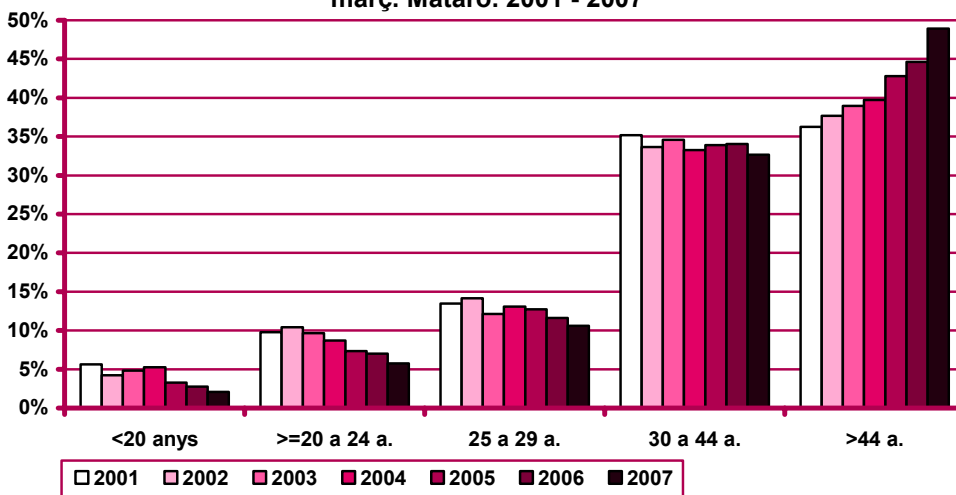

Atur registrat per sexe i edat

Distribució de l'atur registrat per edat i sexe. Mataró. Març 2007

| | Homes | | | Dones | | | Total | |
|--------------|--------------|------------------|------------------|--------------|------------------|------------------|--------------|-------------|
| | Nombre | % ⁽¹⁾ | % ⁽²⁾ | Nombre | % ⁽¹⁾ | % ⁽²⁾ | Nombre | % |
| <20 anys | 75 | 60,98% | 3,42% | 48 | 39,02% | 1,29% | 123 | 2,08% |
| 20 - 24 anys | 167 | 49,12% | 7,63% | 173 | 50,88% | 4,66% | 340 | 5,76% |
| 25 - 29 anys | 248 | 39,68% | 11,32% | 377 | 60,32% | 10,15% | 625 | 10,59% |
| 30 - 34 anys | 281 | 39,52% | 12,83% | 430 | 60,48% | 11,58% | 711 | 12,04% |
| 35 - 39 anys | 226 | 36,22% | 10,32% | 398 | 63,78% | 10,72% | 624 | 10,57% |
| 40 - 44 anys | 225 | 37,94% | 10,27% | 368 | 62,06% | 9,91% | 593 | 10,05% |
| 45 - 49 anys | 217 | 33,64% | 9,91% | 428 | 66,36% | 11,53% | 645 | 10,93% |
| 50 - 54 anys | 211 | 26,81% | 9,63% | 576 | 73,19% | 15,51% | 787 | 13,33% |
| 55 - 59 anys | 288 | 30,77% | 13,15% | 648 | 69,23% | 17,45% | 936 | 15,86% |
| 60 - 64 anys | 252 | 48,55% | 11,51% | 267 | 51,45% | 7,19% | 519 | 8,79% |
| >64 anys | 0 | 0,00% | 0,00% | 0 | 0,00% | 0,00% | 0 | 0,00% |
| Total | 2.190 | 37,10% | 100% | 3.713 | 62,90% | 100% | 5.903 | 100% |

(1) Percentatge sobre el total d'homes i dones desocupades registrades del mateix grup d'edat.

(2) Percentatge sobre el total de persones desocupades registrades del mateix sexe.

Nombre de desocupats/des registrats/des per sexe i edat.
Mataró. Març 2007

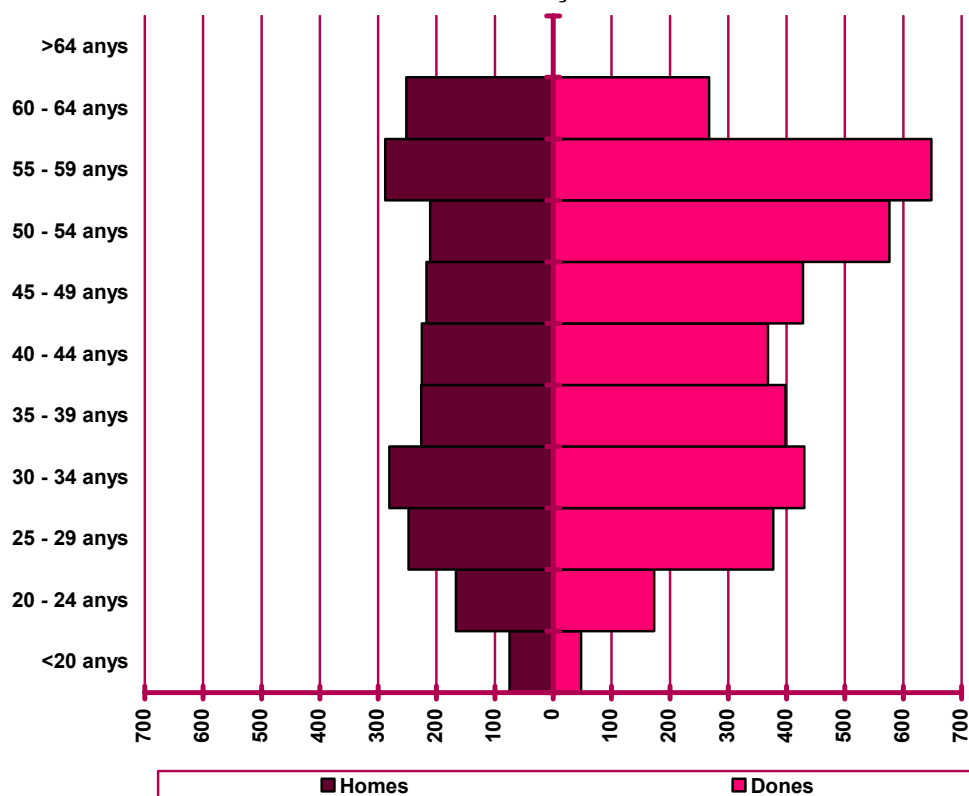

Atur registrat per sector econòmic

Evolució mensual de l'atur registrat per sector econòmic. Mataró. 2007

| Mesos | Total | Valors absoluts | | | | | Distribució percentual | | | | |
|----------|-------|------------------|----------------|------------------|---------|-------|------------------------|----------------|------------------|---------|-------|
| | Total | Agricul- tura | Indús- tria | Cons- trucció | Serveis | S.O.A | Agricul- tura | Indús- tria | Cons- trucció | Serveis | S.O.A |
| Gener | 6.004 | 94 | 2.620 | 487 | 2.477 | 326 | 1,57% | 43,64% | 8,11% | 41,26% | 5,43% |
| Febrer | 5.912 | 98 | 2.597 | 463 | 2.463 | 291 | 1,66% | 43,93% | 7,83% | 41,66% | 4,92% |
| Març | 5.903 | 92 | 2.626 | 476 | 2.438 | 271 | 1,56% | 44,49% | 8,06% | 41,30% | 4,59% |
| Abril | | | | | | | | | | | |
| Maig | | | | | | | | | | | |
| Juny | | | | | | | | | | | |
| Juliol | | | | | | | | | | | |
| Agost | | | | | | | | | | | |
| Setembre | | | | | | | | | | | |
| Octubre | | | | | | | | | | | |
| Novembre | | | | | | | | | | | |
| Desembre | | | | | | | | | | | |

Evolució mensual de la variació interanual de l'atur registrat per sector econòmic. Mataró. 2007

| Mesos | Variació interanual absoluta | | | | | Variació interanual relativa | | | | |
|----------|------------------------------|----------------|------------------|---------|-------|------------------------------|----------------|------------------|---------|---------|
| | Agricul- tura | Indús- tria | Cons- trucció | Serveis | S.O.A | Agricul- tura | Indús- tria | Cons- trucció | Serveis | S.O.A |
| Gener | -6 | 45 | -28 | 21 | -41 | -6,00% | 1,75% | -5,44% | 0,86% | -11,17% |
| Febrer | -2 | -33 | -9 | -85 | -80 | -2,00% | -1,25% | -1,91% | -3,34% | -21,56% |
| Març | -4 | -56 | -22 | -232 | -77 | -4,17% | -2,09% | -4,42% | -8,69% | -22,13% |
| Abril | | | | | | | | | | |
| Maig | | | | | | | | | | |
| Juny | | | | | | | | | | |
| Juliol | | | | | | | | | | |
| Agost | | | | | | | | | | |
| Setembre | | | | | | | | | | |
| Octubre | | | | | | | | | | |
| Novembre | | | | | | | | | | |
| Desembre | | | | | | | | | | |

Evolució de l'atur registrat per sector econòmic. Mataró. 2004 - 2007

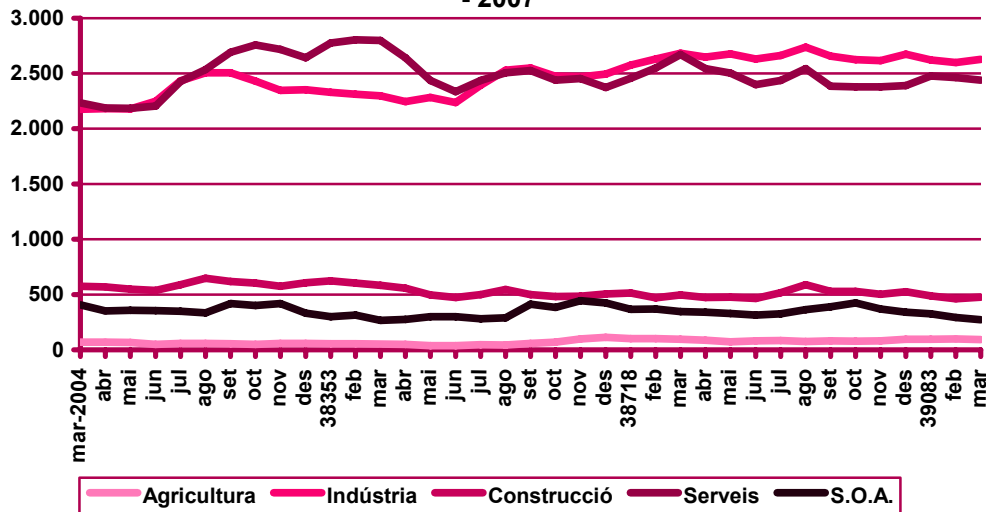

Evolució de la variació interanual de l'atur registrat per sector econòmic. Mataró. 2004 - 2007

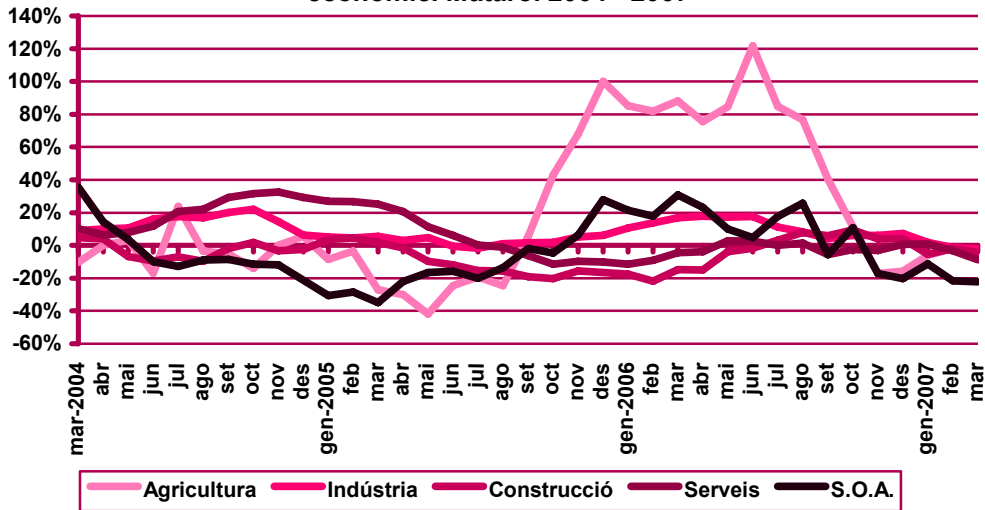

Distribució percentual de l'atur registrat per sector econòmic en el mes de març. Mataró. 2001 - 2007



Atur registrat per nivell d'instrucció

Evolució mensual de l'atur registrat per nivell d'instrucció. Mataró. 2007

| Mesos | Total | Valors absoluts | | | Distribució percentual | | |
|----------|-------|--------------------|------------|-------------|------------------------|------------|-------------|
| | Total | Estudis primaris o | Estudis | Estudis | Estudis primaris o | Estudis | Estudis |
| | | inferiors | secundaris | postsecund. | inferiors | secundaris | postsecund. |
| Gener | 6.004 | 1.140 | 4.402 | 462 | 18,99% | 73,32% | 7,69% |
| Febrer | 5.912 | 1.109 | 4.344 | 459 | 18,76% | 73,48% | 7,76% |
| Març | 5.903 | 1.054 | 4.392 | 457 | 17,86% | 74,40% | 7,74% |
| Abril | | | | | | | |
| Maig | | | | | | | |
| Juny | | | | | | | |
| Juliol | | | | | | | |
| Agost | | | | | | | |
| Setembre | | | | | | | |
| Octubre | | | | | | | |
| Novembre | | | | | | | |
| Desembre | | | | | | | |

Evolució mensual de la variació interanual de l'atur registrat per nivell d'instrucció.

Mataró. 2007

| Mesos | Variació interanual absoluta | | | Variació interanual relativa | | |
|----------|------------------------------|------------|-------------|------------------------------|------------|-------------|
| | Estudis primaris o | Estudis | Estudis | Estudis primaris o | Estudis | Estudis |
| | inferiors | secundaris | postsecund. | inferiors | secundaris | postsecund. |
| Gener | 110 | -156 | 37 | 10,68% | -3,42% | 8,71% |
| Febrer | 11 | -236 | 16 | 1,00% | -5,15% | 3,61% |
| Març | -113 | -281 | 3 | -9,68% | -6,01% | 0,66% |
| Abril | | | | | | |
| Maig | | | | | | |
| Juny | | | | | | |
| Juliol | | | | | | |
| Agost | | | | | | |
| Setembre | | | | | | |
| Octubre | | | | | | |
| Novembre | | | | | | |
| Desembre | | | | | | |

Evolució de l'atur registrat per nivell d'instrucció. Mataró. 2004 - 2007

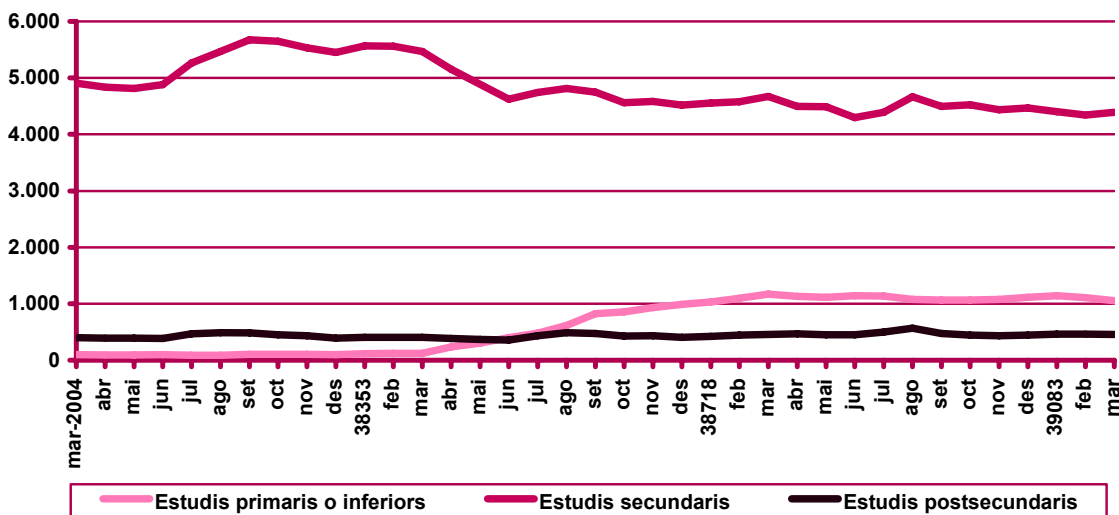

Evolució de la variació interanual de l'atur registrat per nivell d'instrucció. Mataró. 2004 - 2007

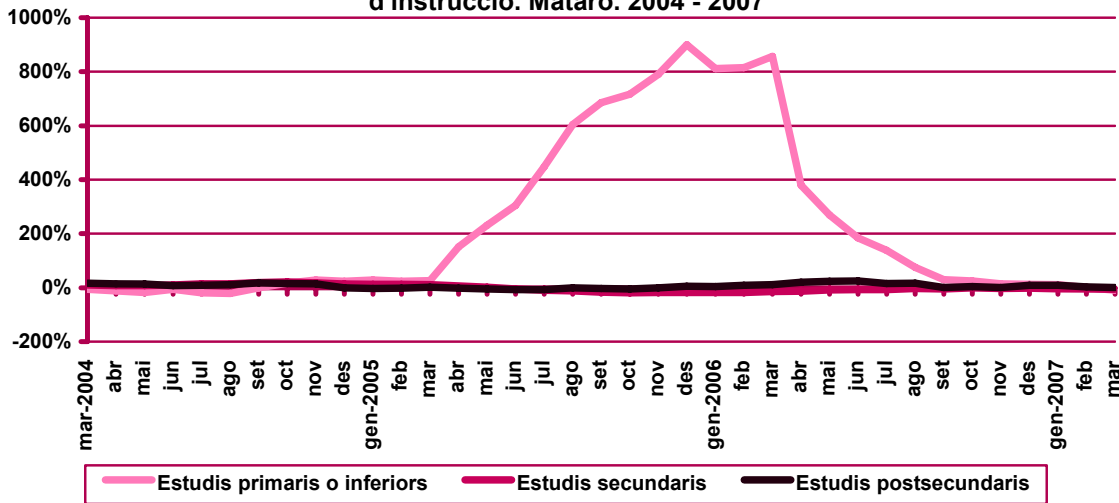

Distribució percentual de l'atur registrat per nivell d'instrucció en el mes de març. Mataró. 2001 - 2007

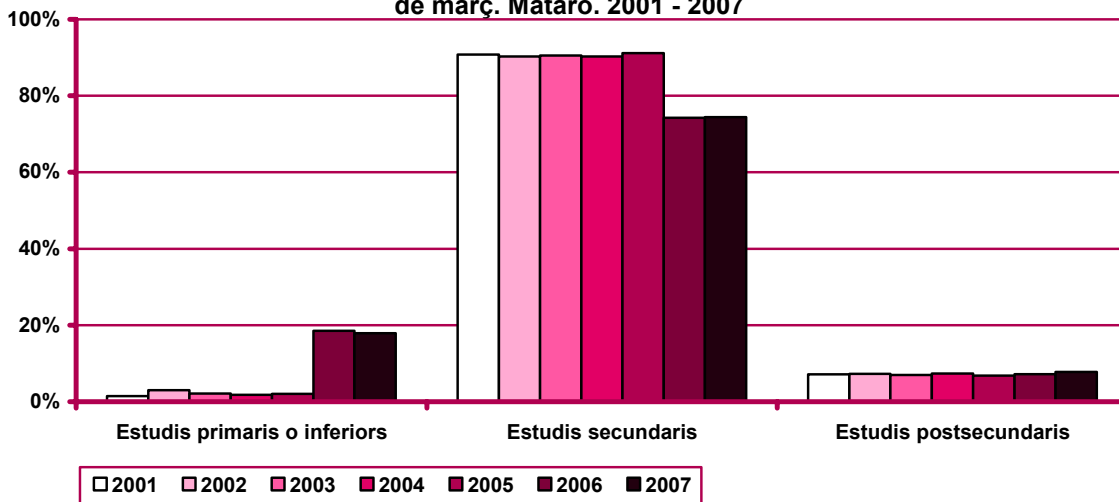

Atur registrat per ocupació

Evolució mensual de l'atur registrat per ocupació. Mataró. 2007

| Mesos | Total | Valors absoluts | | | | | | | | | |
|----------|-------|-----------------|-------|-------|-------|-------|-------|-------|-------|-------|-------|
| | Total | CCO 1 | CCO 2 | CCO 3 | CCO 4 | CCO 5 | CCO 6 | CCO 7 | CCO 8 | CCO 9 | CCO 0 |
| Gener | 6.004 | 92 | 134 | 420 | 715 | 898 | 70 | 765 | 1.533 | 1.376 | 1 |
| Febrer | 5.912 | 93 | 137 | 404 | 728 | 896 | 58 | 758 | 1.492 | 1.345 | 1 |
| Març | 5.903 | 94 | 141 | 412 | 744 | 862 | 58 | 777 | 1.494 | 1.321 | 0 |
| Abril | | | | | | | | | | | |
| Maig | | | | | | | | | | | |
| Juny | | | | | | | | | | | |
| Juliol | | | | | | | | | | | |
| Agost | | | | | | | | | | | |
| Setembre | | | | | | | | | | | |
| Octubre | | | | | | | | | | | |
| Novembre | | | | | | | | | | | |
| Desembre | | | | | | | | | | | |

Evolució mensual de l'atur registrat per ocupació. Mataró. 2007

| Mesos | Distribució percentual | | | | | | | | | |
|----------|------------------------|-------|-------|--------|--------|-------|--------|--------|--------|-------|
| | CCO 1 | CCO 2 | CCO 3 | CCO 4 | CCO 5 | CCO 6 | CCO 7 | CCO 8 | CCO 9 | CCO 0 |
| Gener | 1,53% | 2,23% | 7,00% | 11,91% | 14,96% | 1,17% | 12,74% | 25,53% | 22,92% | 0,02% |
| Febrer | 1,57% | 2,32% | 6,83% | 12,31% | 15,16% | 0,98% | 12,82% | 25,24% | 22,75% | 0,02% |
| Març | 1,59% | 2,39% | 6,98% | 12,60% | 14,60% | 0,98% | 13,16% | 25,31% | 22,38% | 0,00% |
| Abril | | | | | | | | | | |
| Maig | | | | | | | | | | |
| Juny | | | | | | | | | | |
| Juliol | | | | | | | | | | |
| Agost | | | | | | | | | | |
| Setembre | | | | | | | | | | |
| Octubre | | | | | | | | | | |
| Novembre | | | | | | | | | | |
| Desembre | | | | | | | | | | |

CCO 1: personal directiu de les empreses i de les administracions públiques; CCO 2: tècnics i professionals científics i intel·lectuals; CCO 3: tècnics i professionals de suport; CCO 4: empleats administratius; CCO 5: treballadors de serveis de restauració, personals, protecció i venedors de comerços; CCO 6: treballadors qualificats en activitats agràries i pesqueres; CCO 7: artesans i treballadors qualificats de les indústries manufactureres, la construcció i la mineria, llevat dels operadors d'instal·lacions i maquinària; CCO 8: operadors d'instal·lacions i maquinària, i muntadors; CCO 9: treballadors no qualificats; CCO 0: forces armades.

Evolució mensual de la variació interanual de l'atur registrat per ocupació. Mataró. 2007

| Variació interanual absoluta | | | | | | | | | | |
|------------------------------|-------|-------|-------|-------|-------|-------|-------|-------|-------|-------|
| Mesos | CCO 1 | CCO 2 | CCO 3 | CCO 4 | CCO 5 | CCO 6 | CCO 7 | CCO 8 | CCO 9 | CCO 0 |
| Gener | -4 | -14 | 82 | 49 | 90 | 1 | -105 | -85 | -23 | 0 |
| Febrer | -4 | -9 | 41 | 28 | 35 | -4 | -86 | -123 | -87 | 0 |
| Març | 0 | 5 | 6 | 33 | -44 | -7 | -58 | -145 | -180 | -1 |
| Abril | | | | | | | | | | |
| Maig | | | | | | | | | | |
| Juny | | | | | | | | | | |
| Juliol | | | | | | | | | | |
| Agost | | | | | | | | | | |
| Setembre | | | | | | | | | | |
| Octubre | | | | | | | | | | |
| Novembre | | | | | | | | | | |
| Desembre | | | | | | | | | | |

| Variació interanual relativa | | | | | | | | | | |
|------------------------------|--------|--------|--------|-------|--------|---------|---------|--------|---------|----------|
| Mesos | CCO 1 | CCO 2 | CCO 3 | CCO 4 | CCO 5 | CCO 6 | CCO 7 | CCO 8 | CCO 9 | CCO 0 |
| Gener | -4,17% | -9,46% | 24,26% | 7,36% | 11,14% | 1,45% | -12,07% | -5,25% | -1,64% | 0,00% |
| Febrer | -4,12% | -6,16% | 11,29% | 4,00% | 4,07% | -6,45% | -10,19% | -7,62% | -6,08% | 0,00% |
| Març | 0,00% | 3,68% | 1,48% | 4,64% | -4,86% | -10,77% | -6,95% | -8,85% | -11,99% | -100,00% |
| Abril | | | | | | | | | | |
| Maig | | | | | | | | | | |
| Juny | | | | | | | | | | |
| Juliol | | | | | | | | | | |
| Agost | | | | | | | | | | |
| Setembre | | | | | | | | | | |
| Octubre | | | | | | | | | | |
| Novembre | | | | | | | | | | |
| Desembre | | | | | | | | | | |

Evolució de l'atur registrat a les principals ocupacions.
Mataró. 2004 - 2007

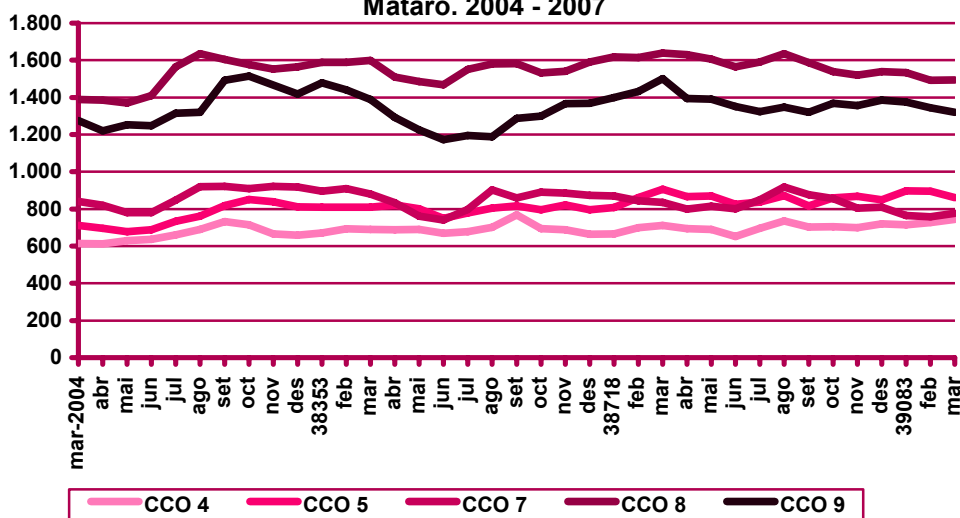

CCO 1: personal directiu de les empreses i de les administracions públiques; CCO 2: tècnics i professionals científics i intel·lectuals; CCO 3: tècnics i professionals de suport; CCO 4: empleats administratius; CCO 5: treballadors de serveis de restauració, personals, protecció i venedors de comerços; CCO 6: treballadors qualificats en activitats agràries i pesqueres; CCO 7: artesans i treballadors qualificats de les indústries manufactureres, la construcció i la mineria, llevat dels operadors d'instal·lacions i maquinària; CCO 8: operadors d'instal·lacions i maquinària, i muntadors; CCO 9: treballadors no qualificats; CCO 0: forces armades.

Evolució de la variació interanual de l'atur registrat a les principals ocupacions. Mataró. 2004 - 2007

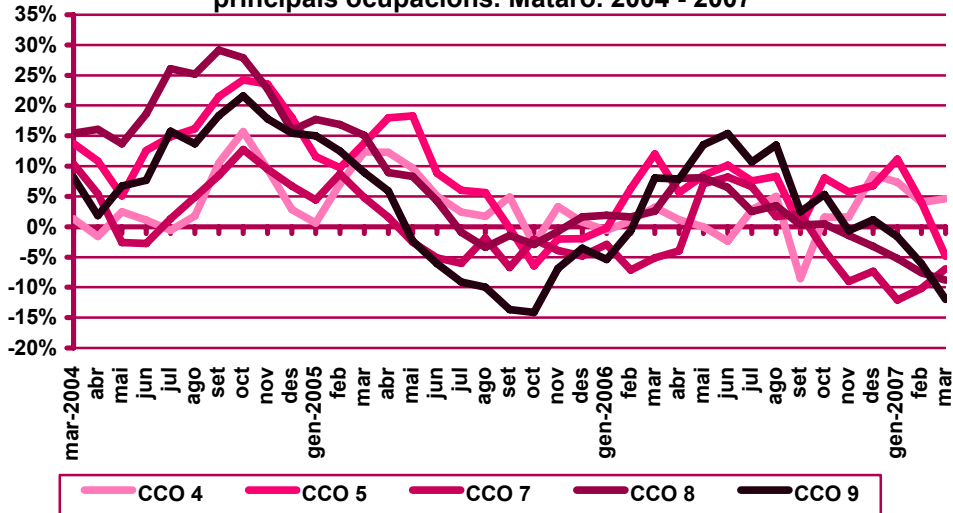

Distribució percentual de l'atur registrat a les principals ocupacions en el mes de març. Mataró. 2001 - 2007

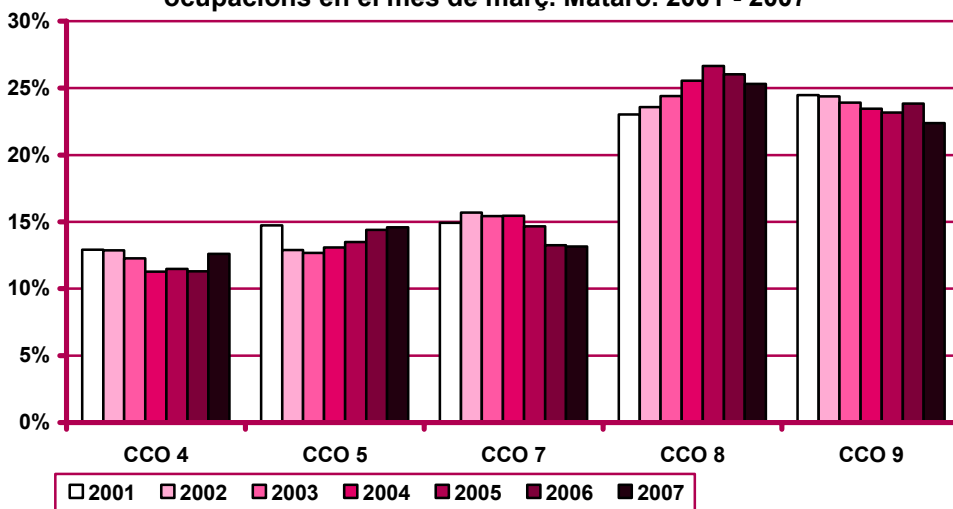

CCO 1: personal directiu de les empreses i de les administracions públiques; CCO 2: tècnics i professionals científics i intel·lectuals; CCO 3: tècnics i professionals de suport; CCO 4: empleats administratius; CCO 5: treballadors de serveis de restauració, personals, protecció i venedors de comerços; CCO 6: treballadors qualificats en activitats agràries i pesqueres; CCO 7: artesans i treballadors qualificats de les indústries manufactureres, la construcció i la mineria, llevat dels operadors d'instal·lacions i maquinària; CCO 8: operadors d'instal·lacions i maquinària, i muntadors; CCO 9: treballadors no qualificats; CCO 0: forces armades.

Atur registrat d'estrangers

Atur registrat d'estrangers a Mataró. Març 2007

| | Atur registrat | | Variació mes anterior | | Variació interanual | | |
|--|------------------------------------|------------|-----------------------|------------|---------------------|-------------|----------------|
| | Nombre | % | Absoluta | Relativa | Absoluta | Relativa | |
| Sexe | Home | 424 | 61,54% | -23 | -5,15% | -94 | -18,15% |
| | Dona | 265 | 38,46% | 3 | 1,15% | -16 | -5,69% |
| Edat | <20 anys | 16 | 2,32% | -2 | -11,11% | -19 | -54,29% |
| | 20 - 24 anys | 62 | 9,00% | 2 | 3,33% | -20 | -24,39% |
| | 25 - 29 anys | 121 | 17,56% | -3 | -2,42% | -31 | -20,39% |
| | 30 - 44 anys | 347 | 50,36% | -22 | -5,96% | -68 | -16,39% |
| | >44 anys | 143 | 20,75% | 5 | 3,62% | 28 | 24,35% |
| Sector | Agricultura | 54 | 7,84% | -5 | -8,47% | -5 | -8,47% |
| | Indústria | 121 | 17,56% | -9 | -6,92% | -10 | -7,63% |
| | Construcció | 152 | 22,06% | -2 | -1,30% | 14 | 10,14% |
| | Serveis | 277 | 40,20% | -1 | -0,36% | -70 | -20,17% |
| | SOA | 85 | 12,34% | -3 | -3,41% | -39 | -31,45% |
| Nivell d'instrucció | Sense estudis | 24 | 3,48% | 3 | 14,29% | -39 | -61,90% |
| | Estudis primaris incomplets | 181 | 26,27% | -24 | -11,71% | -17 | -8,59% |
| | Estudis primaris complets | 29 | 4,21% | -4 | -12,12% | -46 | -61,33% |
| | Programes formació professional | 6 | 0,87% | 1 | 20,00% | 0 | 0,00% |
| | Educació general | 442 | 64,15% | 7 | 1,61% | 0 | 0,00% |
| | Tècnics-professionals superiors | 3 | 0,44% | 1 | 50,00% | -1 | -25,00% |
| | Universitaris primer cicle | 0 | 0,00% | -3 | -100,00% | -3 | -100,00% |
| | Universitaris segon i tercer cicle | 3 | 0,44% | -1 | -25,00% | -5 | -62,50% |
| | Altres estudis post-secundaris | 1 | 0,15% | 0 | 0,00% | 1 | 0,00% |
| | Ocupació | CCO 1 | 3 | 0,44% | 0 | 0,00% | 1 |
| CCO 2 | | 7 | 1,02% | -1 | -12,50% | -5 | -41,67% |
| CCO 3 | | 24 | 3,48% | 6 | 33,33% | 5 | 26,32% |
| CCO 4 | | 20 | 2,90% | 3 | 17,65% | -8 | -28,57% |
| CCO 5 | | 73 | 10,60% | -14 | -16,09% | 3 | 4,29% |
| CCO 6 | | 31 | 4,50% | 1 | 3,33% | -11 | -26,19% |
| CCO 7 | | 103 | 14,95% | 4 | 4,04% | 3 | 3,00% |
| CCO 8 | | 65 | 9,43% | 1 | 1,56% | -6 | -8,45% |
| CCO 9 | | 363 | 52,69% | -20 | -5,22% | -92 | -20,22% |
| CCO 0 | | 0 | 0,00% | 0 | 0,00% | 0 | 0,00% |
| Total aturats registrats estrangers | | 689 | | -20 | -2,82% | -110 | -13,77% |
| Altres àmbits | Maresme. Nombre | 1.807 | | -229 | -11,25% | -311 | -14,68% |
| | Prov. de Barcelona. Nombre | 20.689 | | -1.445 | -6,53% | -2.098 | -9,21% |
| | Catalunya. Nombre | 30.664 | | -3.279 | -9,66% | -4.125 | -11,86% |
| | Espanya. Nombre | 162.435 | | -5.499 | -3,27% | 5.408 | 3,44% |

CCO 1: personal directiu de les empreses i de les administracions públiques; CCO 2: tècnics i professionals científics i intel·lectuals; CCO 3: tècnics i professionals de suport; CCO 4: empleats administratius; CCO 5: treballadors de serveis de restauració, personals, protecció i venedors de comerços; CCO 6: treballadors qualificats en activitats agràries i pesqueres; CCO 7: artesans i treballadors qualificats de les indústries manufactureres, la construcció i la mineria, llevat dels operadors d'instal·lacions i maquinària; CCO 8: operadors d'instal·lacions i maquinària, i muntadors; CCO 9: treballadors no qualificats; CCO 0: forces armades.

Evolució de l'atur registrat d'estrangers. Mataró. 2005 - 2007



Pes percentual dels aturats registrats estrangers sobre el total d'aturats registrats. Març 2007

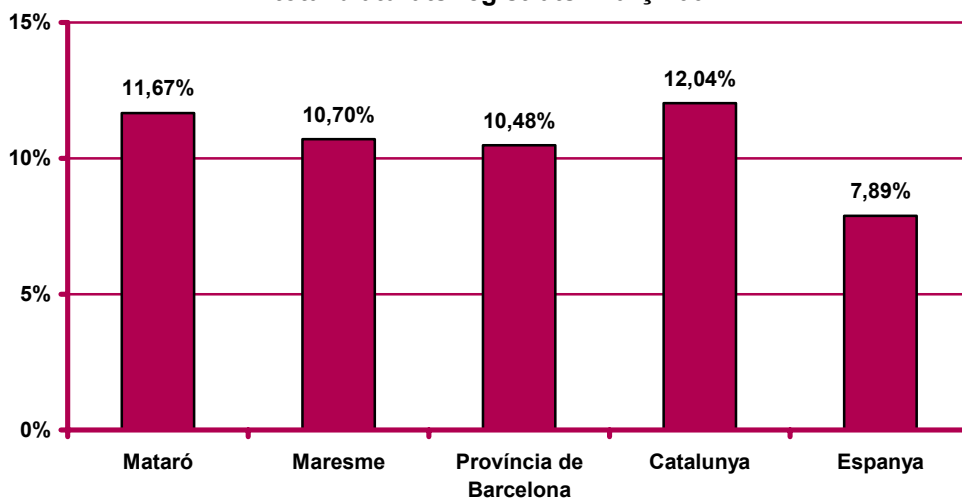

Contractació. Resum

Contractació a Mataró. Març 2007

| | | Contractació | | Variació mes anterior | | Variació interanual | |
|---------------------|------------------------------------|--------------|--------|-----------------------|----------|---------------------|----------|
| | | Nombre | % | Absoluta | Relativa | Absoluta | Relativa |
| Sexe | Home | 1.583 | 51,20% | 129 | 8,87% | -39 | 4,88% |
| | Dona | 1.509 | 48,80% | 164 | 12,19% | 183 | 13,80% |
| Edat | <20 anys | 269 | 8,70% | -3 | -1,10% | 79 | 41,58% |
| | 20 - 24 anys | 702 | 22,70% | 87 | 14,15% | 87 | 14,15% |
| | 25 - 29 anys | 624 | 20,18% | 95 | 17,96% | -25 | -3,85% |
| | 30 - 44 anys | 1.057 | 34,18% | 86 | 8,86% | -12 | -1,12% |
| | >44 anys | 440 | 14,23% | 28 | 6,80% | 15 | 3,53% |
| Sector | Agricultura | 18 | 0,58% | 7 | 63,64% | -22 | -55,00% |
| | Indústria | 297 | 9,61% | 39 | 15,12% | -12 | -3,88% |
| | Construcció | 486 | 15,72% | -36 | -6,90% | -198 | -28,95% |
| | Serveis | 2.291 | 74,09% | 283 | 14,09% | 376 | 19,63% |
| Nivell d'instrucció | Sense estudis | 207 | 6,69% | 56 | 37,09% | -161 | -43,75% |
| | Estudis primaris incomplets | 167 | 5,40% | -5 | -2,91% | -51 | -23,39% |
| | Estudis primaris complets | 0 | 0,00% | 0 | n.c. | 0 | n.c. |
| | Programes formació professional | 192 | 6,21% | -2 | -1,03% | -12 | -5,88% |
| | Educació general | 2.191 | 70,86% | 229 | 11,67% | 366 | 20,05% |
| | Tècnics-professionals superiors | 128 | 4,14% | 28 | 28,00% | 32 | 33,33% |
| | Universitaris primer cicle | 88 | 2,85% | -13 | -12,87% | -43 | -32,82% |
| | Universitaris segon i tercer cicle | 119 | 3,85% | 0 | 0,00% | 13 | 12,26% |
| | Altres estudis post-secundaris | 0 | 0,00% | 0 | n.c. | 0 | n.c. |
| | Ocupació | CCO 1 | 15 | 0,49% | -1 | -6,25% | 8 |
| CCO 2 | | 123 | 3,98% | -25 | -16,89% | -22 | -15,17% |
| CCO 3 | | 259 | 8,38% | 6 | 2,37% | 59 | 29,50% |
| CCO 4 | | 360 | 11,64% | 66 | 22,45% | 17 | 4,96% |
| CCO 5 | | 539 | 17,43% | 88 | 19,51% | 71 | 15,17% |
| CCO 6 | | 65 | 2,10% | 24 | 58,54% | 3 | 4,84% |
| CCO 7 | | 418 | 13,52% | -12 | -2,79% | -67 | -13,81% |
| CCO 8 | | 247 | 7,99% | 33 | 15,42% | 31 | 14,35% |
| CCO 9 | | 1.066 | 34,48% | 114 | 11,97% | 44 | 4,31% |
| CCO 0 | | 0 | 0,00% | 0 | n.c. | 0 | n.c. |
| Durada | <=1 mes | 664 | 21,47% | 14 | 2,15% | 141 | 26,96% |
| | >1 a <=3 mesos | 371 | 12,00% | 0 | 0,00% | 6 | 1,64% |
| | >3 a <=6 mesos | 444 | 14,36% | 88 | 24,72% | 21 | 4,96% |
| | >6 a <=12 mesos | 84 | 2,72% | 13 | 18,31% | 7 | 9,09% |
| | >12 a <=18 mesos | 2 | 0,06% | 0 | 0,00% | 0 | 0,00% |
| | >18 a <=24 mesos | 0 | 0,00% | -3 | -100,00% | -2 | -100,00% |
| | >24 mesos | 20 | 0,65% | 2 | 11,11% | -5 | -20,00% |
| | Indeterminada | 941 | 30,43% | 107 | 12,83% | -88 | -8,55% |
| | Indefinida | 566 | 18,31% | 72 | 14,57% | 64 | 12,75% |

n.c.: no calculable

CCO 1: personal directiu de les empreses i de les administracions públiques; CCO 2: tècnics i professionals científics i intel·lectuals; CCO 3: tècnics i professionals de suport; CCO 4: empleats administratius; CCO 5: treballadors de serveis de restauració, personals, protecció i venedors de comerços; CCO 6: treballadors qualificats en activitats agràries i pesqueres; CCO 7: artesans i treballadors qualificats de les indústries manufactureres, la construcció i la mineria, llevat dels operadors d'instal·lacions i maquinària; CCO 8: operadors d'instal·lacions i maquinària, i muntadors; CCO 9: treballadors no qualificats; CCO 0: forces armades.

(continuació) Contractació a Mataró. Març 2007

| | | Contractació | | Variació mes anterior | | Variació interanual | |
|-------------------------|------------------------|--------------|-------------|-----------------------|---------------|---------------------|--------------|
| | | Nombre | % | Absoluta | Relativa | Absoluta | Relativa |
| Nacio- nalitat | Espanyola | 2.321 | 75,06% | 142 | 6,52% | 177 | 8,26% |
| | Estrangera | 771 | 24,94% | 151 | 24,35% | -33 | -4,10% |
| Contra- tador | ETT | 765 | 24,74% | 88 | 13,00% | 307 | 67,03% |
| | No ETT | 2.327 | 75,26% | 205 | 9,66% | -163 | -6,55% |
| Total contractes | | 3.092 | 100% | 293 | 10,47% | 144 | 4,88% |
| Altres àmbits | Maresme | 9.018 | | 1.371 | 17,93% | 484 | 5,67% |
| | Província de Barcelona | 183.420 | | 18.190 | 11,01% | -5.706 | -3,02% |
| | Catalunya | 241.506 | | 26.209 | 12,17% | -5.354 | -2,17% |
| | Espanya | 1.564.432 | | 156.105 | 11,08% | 8.916 | 0,57% |

Contractació al mes de març. Mataró. 2001 - 2007

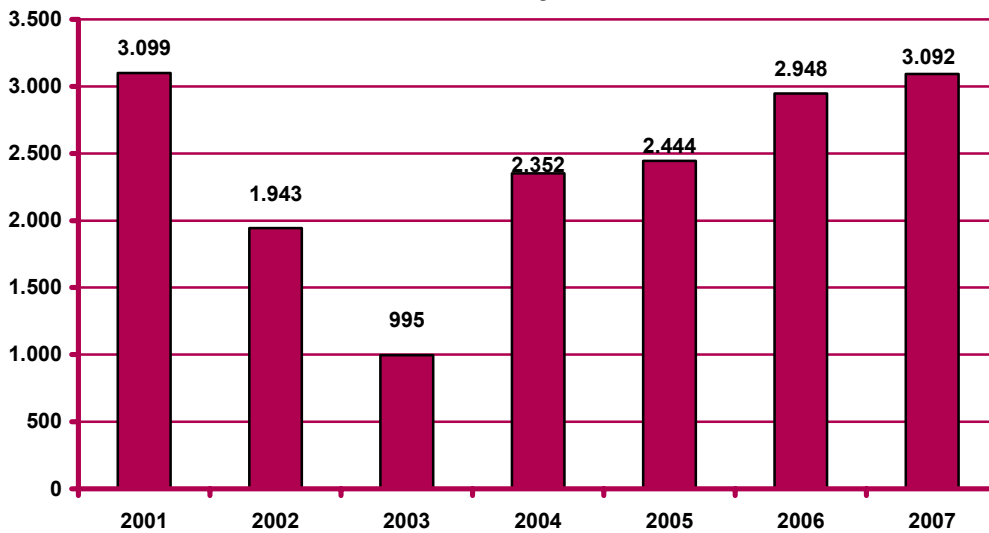

Evolució mensual de la contractació. Mataró. 2005 - 2007



Contractació per modalitat i tipologia

Contractes per modalitat. Mataró. Març 2007

| Modalitat de contractació | Total | | Variació mes anterior | | Variació interanual | |
|--------------------------------------|--------------|---------------|-----------------------|---------------|---------------------|---------------|
| | Nombre | % | Absoluta | Relativa | Absoluta | Relativa |
| Ordinari temps indefinit | 221 | 7,15% | 28 | 14,51% | 97 | 78,23% |
| Foment de la contractació indefinida | 134 | 4,33% | -10 | -6,94% | 30 | 28,85% |
| Indefinit minusvàlids | 2 | 0,06% | 0 | 0,00% | 0 | 0,00% |
| Convertits en indefinits | 209 | 6,76% | 54 | 34,84% | -63 | -23,16% |
| Total indefinits | 566 | 18,31% | 72 | 14,57% | 64 | 12,75% |
| Obra o servei | 814 | 26,33% | 46 | 5,99% | -135 | -14,23% |
| Eventuals circumstàncies producció | 1.340 | 43,34% | 119 | 9,75% | 188 | 16,32% |
| Interinitat | 319 | 10,32% | 34 | 11,93% | 7 | 2,24% |
| Temporals bonificats minusvàlids | 3 | 0,10% | 2 | 200,00% | 3 | n.c. |
| Relleu | 5 | 0,16% | -1 | -16,67% | 0 | 0,00% |
| Jubilació parcial | 7 | 0,23% | 2 | 40,00% | 1 | 16,67% |
| Pràctiques | 6 | 0,19% | -5 | -45,45% | -3 | -33,33% |
| Formació | 28 | 0,91% | 22 | 366,67% | 20 | 250,00% |
| Altres | 4 | 0,13% | 2 | 100,00% | -1 | -20,00% |
| Total temporals | 2.526 | 81,69% | 221 | 9,59% | 80 | 3,27% |
| Total contractació | 3.092 | 100% | 293 | 10,47% | 144 | 4,88% |

n.c.: no calculable

Evolució del percentatge de contractació acumulada per tipologia. Mataró. Gener - març

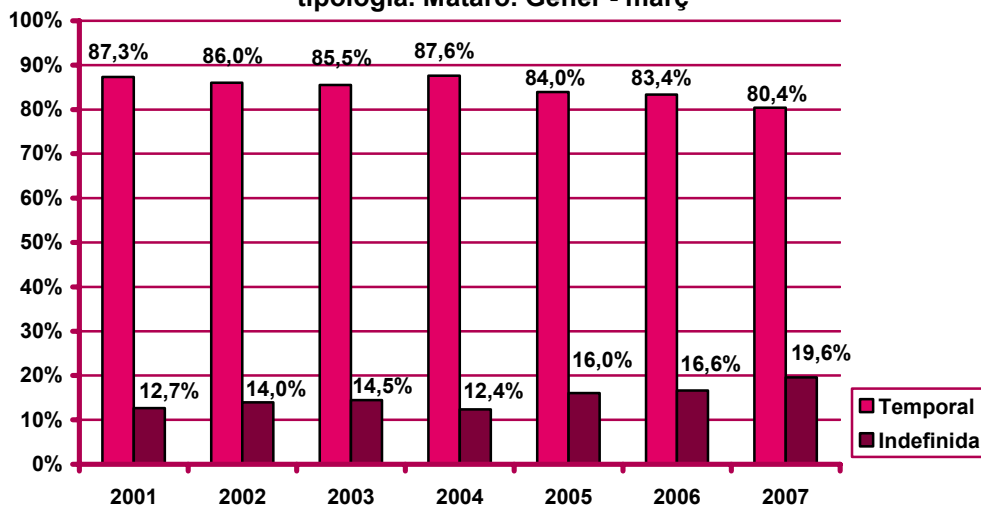

CCO 1: personal directiu de les empreses i de les administracions públiques; CCO 2: tècnics i professionals científics i intel·lectuals; CCO 3: tècnics i professionals de suport; CCO 4: empleats administratius; CCO 5: treballadors de serveis de restauració, personals, protecció i venedors de comerços; CCO 6: treballadors qualificats en activitats agràries i pesqueres; CCO 7: artesans i treballadors qualificats de les indústries manufactureres, la construcció i la mineria, llevat dels operadors d'instal·lacions i maquinària; CCO 8: operadors d'instal·lacions i maquinària, i muntadors; CCO 9: treballadors no qualificats; CCO 0: forces armades.

Contractació per sexe

Evolució mensual de la contractació per sexe. Mataró. 2007

| Mesos | Valors absoluts | | | | | | | | |
|----------|-----------------|--------|-------|-------|--------|-------|-------|--------|-------|
| | Total | | | Homes | | | Dones | | |
| | Total | Indef. | Temp. | Total | Indef. | Temp. | Total | Indef. | Temp. |
| Gener | 3.339 | 750 | 2.589 | 1.666 | 430 | 1.236 | 1.673 | 320 | 1.353 |
| Febrer | 2.799 | 494 | 2.305 | 1.454 | 260 | 1.194 | 1.345 | 234 | 1.111 |
| Març | 3.092 | 566 | 2.526 | 1.583 | 276 | 1.307 | 1.509 | 290 | 1.219 |
| Abril | | | | | | | | | |
| Maig | | | | | | | | | |
| Juny | | | | | | | | | |
| Juliol | | | | | | | | | |
| Agost | | | | | | | | | |
| Setembre | | | | | | | | | |
| Octubre | | | | | | | | | |
| Novembre | | | | | | | | | |
| Desembre | | | | | | | | | |

Evolució mensual de l'acumulat de l'any de la contractació per sexe. Mataró. 2007

| Mesos | Valors absoluts | | | | | | | | |
|----------|-----------------|--------|-------|-------|--------|-------|-------|--------|-------|
| | Total | | | Homes | | | Dones | | |
| | Total | Indef. | Temp. | Total | Indef. | Temp. | Total | Indef. | Temp. |
| Gener | 3.339 | 750 | 2.589 | 1.666 | 430 | 1.236 | 1.673 | 320 | 1.353 |
| Febrer | 6.138 | 1.244 | 4.894 | 3.120 | 690 | 2.430 | 3.018 | 554 | 2.464 |
| Març | 9.230 | 1.810 | 7.420 | 4.703 | 966 | 3.737 | 4.527 | 844 | 3.683 |
| Abril | | | | | | | | | |
| Maig | | | | | | | | | |
| Juny | | | | | | | | | |
| Juliol | | | | | | | | | |
| Agost | | | | | | | | | |
| Setembre | | | | | | | | | |
| Octubre | | | | | | | | | |
| Novembre | | | | | | | | | |
| Desembre | | | | | | | | | |

Evolució mensual de la variació interanual de l'acumulat de l'any de la contractació per sexe. Mataró. 2007

| Mesos | Valors absoluts | | | Valors relatius | | |
|----------|-----------------|-------|-------|-----------------|--------|--------|
| | Total | Homes | Dones | Total | Homes | Dones |
| Gener | 518 | 363 | 155 | 18,36% | 27,86% | 10,21% |
| Febrer | 834 | 551 | 283 | 15,72% | 21,45% | 10,35% |
| Març | 978 | 512 | 466 | 11,85% | 12,22% | 11,48% |
| Abril | | | | | | |
| Maig | | | | | | |
| Juny | | | | | | |
| Juliol | | | | | | |
| Agost | | | | | | |
| Setembre | | | | | | |
| Octubre | | | | | | |
| Novembre | | | | | | |
| Desembre | | | | | | |

Evolució del percentatge de contractació acumulada per sexe. Mataró. Gener - març

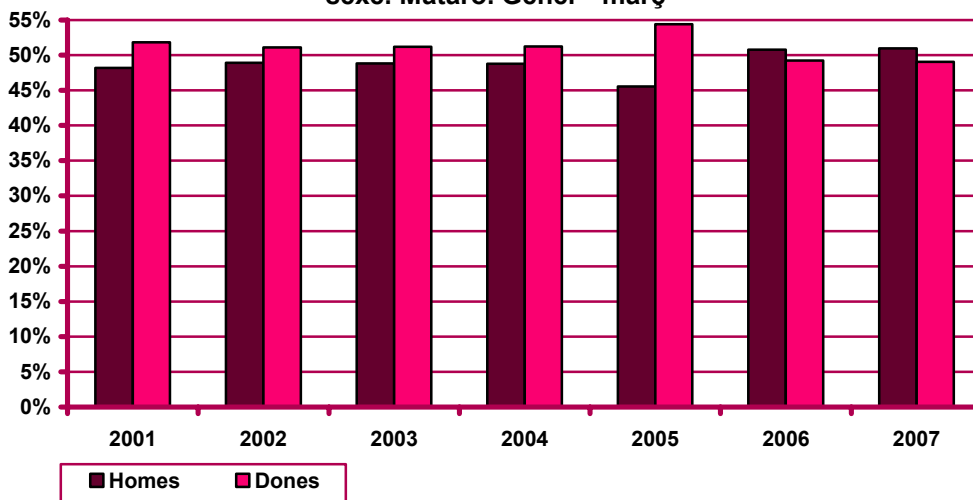

Percentatge de contractació acumulada per tipologia i sexe. Mataró. Gener - març 2007

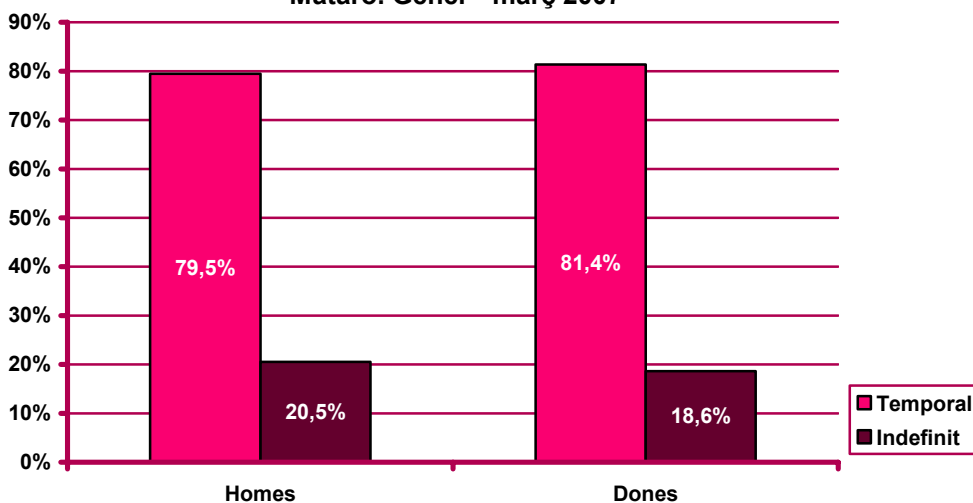

Contractació per edat

Evolució mensual de la contractació per edat. Mataró. 2007

| Mesos | Valors absoluts | | | | | |
|----------|-----------------|----------|------------|------------|------------|--------|
| | Total | <20 anys | 20 - 24 a. | 25 - 29 a. | 30 - 44 a. | >44 a. |
| Gener | 3.339 | 317 | 709 | 659 | 1.129 | 525 |
| Febrer | 2.799 | 272 | 615 | 529 | 971 | 412 |
| Març | 3.092 | 269 | 702 | 624 | 1.057 | 440 |
| Abril | | | | | | |
| Maig | | | | | | |
| Juny | | | | | | |
| Juliol | | | | | | |
| Agost | | | | | | |
| Setembre | | | | | | |
| Octubre | | | | | | |
| Novembre | | | | | | |
| Desembre | | | | | | |

Evolució mensual de l'acumulat de l'any de la contractació per edat. Mataró. 2007

| Mesos | Valors absoluts | | | | | |
|----------|-----------------|----------|------------|------------|------------|--------|
| | Total | <20 anys | 20 - 24 a. | 25 - 29 a. | 30 - 44 a. | >44 a. |
| Gener | 3.339 | 317 | 709 | 659 | 1.129 | 525 |
| Febrer | 6.138 | 589 | 1.324 | 1.188 | 2.100 | 937 |
| Març | 9.230 | 858 | 2.026 | 1.812 | 3.157 | 1.377 |
| Abril | | | | | | |
| Maig | | | | | | |
| Juny | | | | | | |
| Juliol | | | | | | |
| Agost | | | | | | |
| Setembre | | | | | | |
| Octubre | | | | | | |
| Novembre | | | | | | |
| Desembre | | | | | | |

Evolució mensual de la variació interanual de l'acumulat de l'any de la contractació per edat. Mataró. 2007

| Mesos | Valors absoluts | | | | | Valors relatius | | | | |
|----------|-----------------|------------|------------|------------|--------|-----------------|------------|------------|------------|--------|
| | <20 anys | 20 - 24 a. | 25 - 29 a. | 30 - 44 a. | >44 a. | <20 anys | 20 - 24 a. | 25 - 29 a. | 30 - 44 a. | >44 a. |
| Gener | 56 | 72 | 102 | 172 | 116 | 21,46% | 11,30% | 18,31% | 17,97% | 28,36% |
| Febrer | 130 | 103 | 79 | 296 | 226 | 28,32% | 8,44% | 7,12% | 16,41% | 31,79% |
| Març | 209 | 190 | 54 | 284 | 241 | 32,20% | 10,35% | 3,07% | 9,89% | 21,21% |
| Abril | | | | | | | | | | |
| Maig | | | | | | | | | | |
| Juny | | | | | | | | | | |
| Juliol | | | | | | | | | | |
| Agost | | | | | | | | | | |
| Setembre | | | | | | | | | | |
| Octubre | | | | | | | | | | |
| Novembre | | | | | | | | | | |
| Desembre | | | | | | | | | | |

**Evolució del percentatge de contractació per edat.
Mataró. Gener - març**

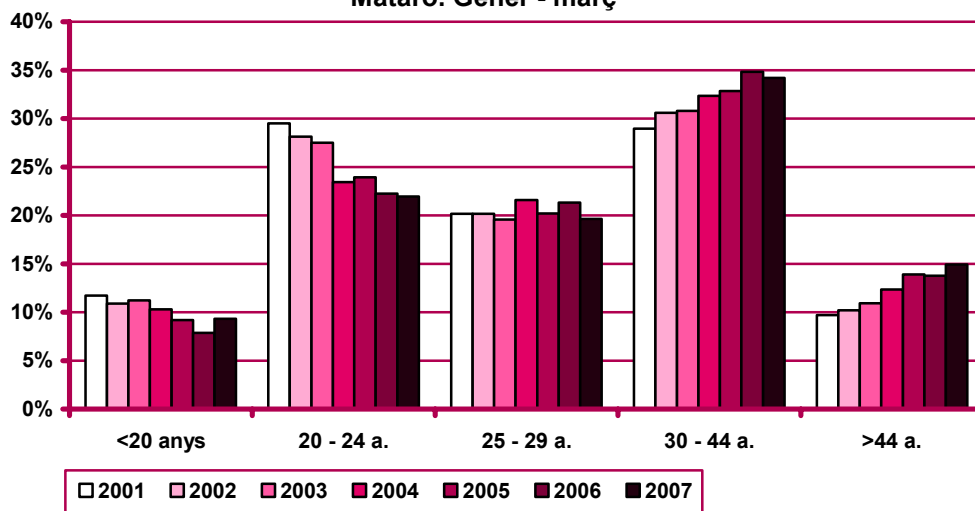

Evolució mensual de la contractació per edat i tipologia. Mataró. 2007

| Mesos | Valors absoluts | | | | | | | | | |
|----------|-----------------|-------|------------|-------|------------|-------|------------|-------|--------|-------|
| | <20 anys | | 20 - 24 a. | | 25 - 29 a. | | 30 - 44 a. | | >44 a. | |
| | Indef. | Temp. | Indef. | Temp. | Indef. | Temp. | Indef. | Temp. | Indef. | Temp. |
| Gener | 48 | 269 | 301 | 828 | 162 | 178 | 301 | 828 | 138 | 387 |
| Febrer | 27 | 245 | 172 | 799 | 75 | 183 | 172 | 799 | 86 | 326 |
| Març | 29 | 240 | 232 | 825 | 112 | 185 | 232 | 825 | 91 | 349 |
| Abril | | | | | | | | | | |
| Maig | | | | | | | | | | |
| Juny | | | | | | | | | | |
| Juliol | | | | | | | | | | |
| Agost | | | | | | | | | | |
| Setembre | | | | | | | | | | |
| Octubre | | | | | | | | | | |
| Novembre | | | | | | | | | | |
| Desembre | | | | | | | | | | |

Evolució mensual de l'acumulat de l'any de la contractació per edat i tipologia. Mataró. 2007

| Mesos | Valors absoluts | | | | | | | | | |
|----------|-----------------|-------|------------|-------|------------|-------|------------|-------|--------|-------|
| | <20 anys | | 20 - 24 a. | | 25 - 29 a. | | 30 - 44 a. | | >44 a. | |
| | Indef. | Temp. | Indef. | Temp. | Indef. | Temp. | Indef. | Temp. | Indef. | Temp. |
| Gener | 48 | 269 | 301 | 828 | 162 | 178 | 301 | 828 | 138 | 387 |
| Febrer | 75 | 514 | 473 | 1.627 | 237 | 361 | 473 | 1.627 | 224 | 713 |
| Març | 104 | 754 | 705 | 2.452 | 349 | 546 | 705 | 2.452 | 315 | 1.062 |
| Abril | | | | | | | | | | |
| Maig | | | | | | | | | | |
| Juny | | | | | | | | | | |
| Juliol | | | | | | | | | | |
| Agost | | | | | | | | | | |
| Setembre | | | | | | | | | | |
| Octubre | | | | | | | | | | |
| Novembre | | | | | | | | | | |
| Desembre | | | | | | | | | | |

Percentatge de contractació acumulada per tipologia i edat.
Mataró. Gènere - març 2007

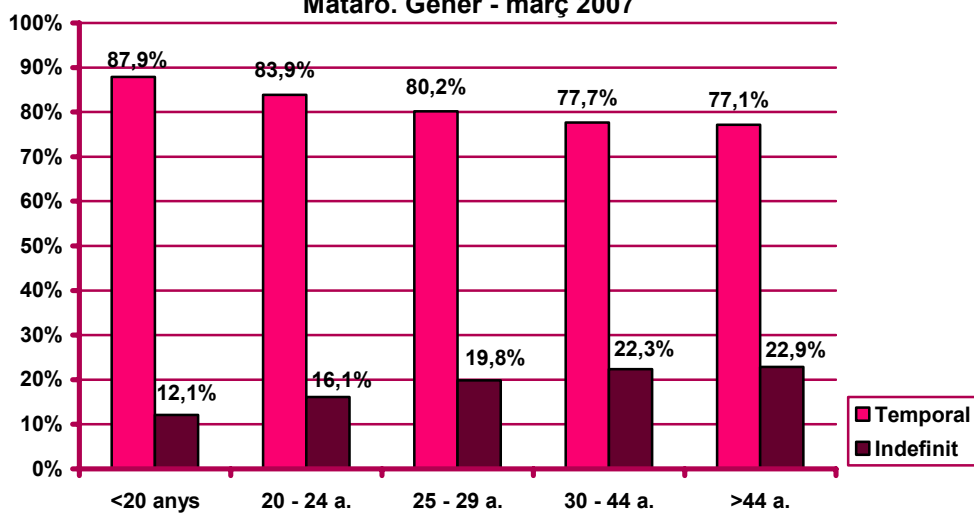

Contractació per sexe i edat

Distribució de la contractació per edat i sexe. Mataró. Març 2007

| | Homes | | | Dones | | | Total | |
|--------------|--------------|------------------|------------------|--------------|------------------|------------------|--------------|-------------|
| | Nombre | % ⁽¹⁾ | % ⁽²⁾ | Nombre | % ⁽¹⁾ | % ⁽²⁾ | Nombre | % |
| <20 anys | 138 | 51,30% | 8,72% | 131 | 48,70% | 8,68% | 269 | 8,70% |
| 20 - 24 anys | 347 | 49,43% | 21,92% | 355 | 50,57% | 23,53% | 702 | 22,71% |
| 25 - 29 anys | 350 | 56,09% | 22,11% | 274 | 43,91% | 18,16% | 624 | 20,19% |
| 30 - 34 anys | 252 | 54,78% | 15,92% | 208 | 45,22% | 13,78% | 460 | 14,88% |
| 35 - 39 anys | 159 | 49,23% | 10,04% | 164 | 50,77% | 10,87% | 323 | 10,45% |
| 40 - 44 anys | 134 | 48,91% | 8,46% | 140 | 51,09% | 9,28% | 274 | 8,86% |
| 45 - 49 anys | 87 | 38,67% | 5,50% | 138 | 61,33% | 9,15% | 225 | 7,28% |
| 50 - 54 anys | 47 | 43,93% | 2,97% | 60 | 56,07% | 3,98% | 107 | 3,46% |
| 55 - 59 anys | 48 | 61,54% | 3,03% | 30 | 38,46% | 1,99% | 78 | 2,52% |
| 60 - 64 anys | 20 | 68,97% | 1,26% | 9 | 31,03% | 0,60% | 29 | 0,94% |
| >64 anys | 1 | 100,00% | 0,06% | 0 | 0,00% | 0,00% | 1 | 0,03% |
| Total | 1.583 | 51,21% | 100% | 1.509 | 48,82% | 100% | 3.091 | 100% |

(1) Percentatge sobre el total d'homes i dones desocupades registrades del mateix grup d'edat.

(2) Percentatge sobre el total de persones desocupades registrades del mateix sexe.

Nombre de contractes per sexe i edat. Mataró. Març 2007

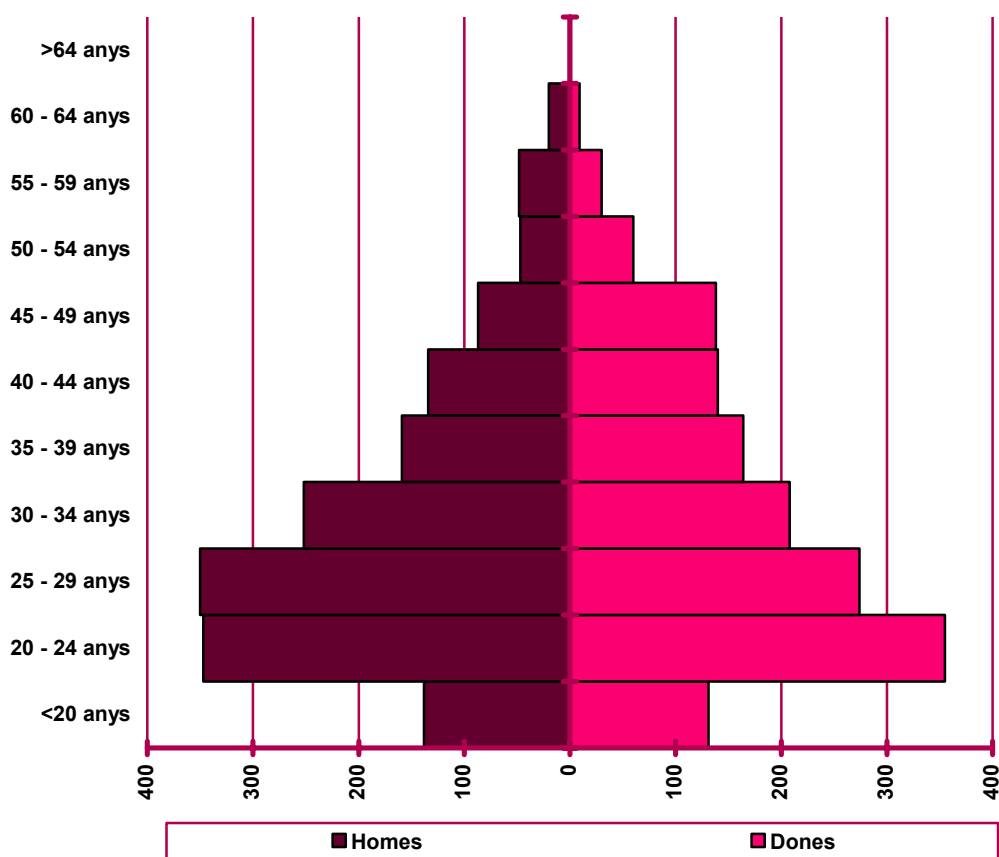

Contractació per sector econòmic

Evolució mensual de la contractació per sector econòmic. Mataró.

2007

| Mesos | Valors absoluts | | | | |
|----------|-----------------|-------------|-----------|-------------|---------|
| | Total | Agricultura | Indústria | Construcció | Serveis |
| Gener | 3.339 | 13 | 340 | 524 | 2.462 |
| Febrer | 2.799 | 11 | 258 | 522 | 2.008 |
| Març | 3.092 | 18 | 297 | 486 | 2.291 |
| Abril | | | | | |
| Maig | | | | | |
| Juny | | | | | |
| Juliol | | | | | |
| Agost | | | | | |
| Setembre | | | | | |
| Octubre | | | | | |
| Novembre | | | | | |
| Desembre | | | | | |

Evolució mensual de l'acumulat de l'any de la contractació per sector econòmic. Mataró. 2007

| Mesos | Valors absoluts | | | | |
|----------|-----------------|-------------|-----------|-------------|---------|
| | Total | Agricultura | Indústria | Construcció | Serveis |
| Gener | 3.339 | 13 | 340 | 524 | 2.462 |
| Febrer | 6.138 | 24 | 598 | 1.046 | 4.470 |
| Març | 9.230 | 42 | 895 | 1.532 | 6.761 |
| Abril | | | | | |
| Maig | | | | | |
| Juny | | | | | |
| Juliol | | | | | |
| Agost | | | | | |
| Setembre | | | | | |
| Octubre | | | | | |
| Novembre | | | | | |
| Desembre | | | | | |

Evolució mensual de la variació interanual de l'acumulat de l'any de la contractació per sector econòmic. Mataró. 2007

| Mesos | Valors absoluts | | | | Valors relatius | | | |
|----------|-----------------|-----------|-------------|---------|-----------------|-----------|-------------|---------|
| | Agricultura | Indústria | Construcció | Serveis | Agricultura | Indústria | Construcció | Serveis |
| Gener | 56 | 72 | 102 | 172 | 21,46% | 11,30% | 18,31% | 17,97% |
| Febrer | 130 | 103 | 79 | 296 | 28,32% | 8,44% | 7,12% | 16,41% |
| Març | 209 | 190 | 54 | 284 | 32,20% | 10,35% | 3,07% | 9,89% |
| Abril | | | | | | | | |
| Maig | | | | | | | | |
| Juny | | | | | | | | |
| Juliol | | | | | | | | |
| Agost | | | | | | | | |
| Setembre | | | | | | | | |
| Octubre | | | | | | | | |
| Novembre | | | | | | | | |
| Desembre | | | | | | | | |

Evolució del percentatge de contractació per sector econòmic. Mataró. Gèner - març

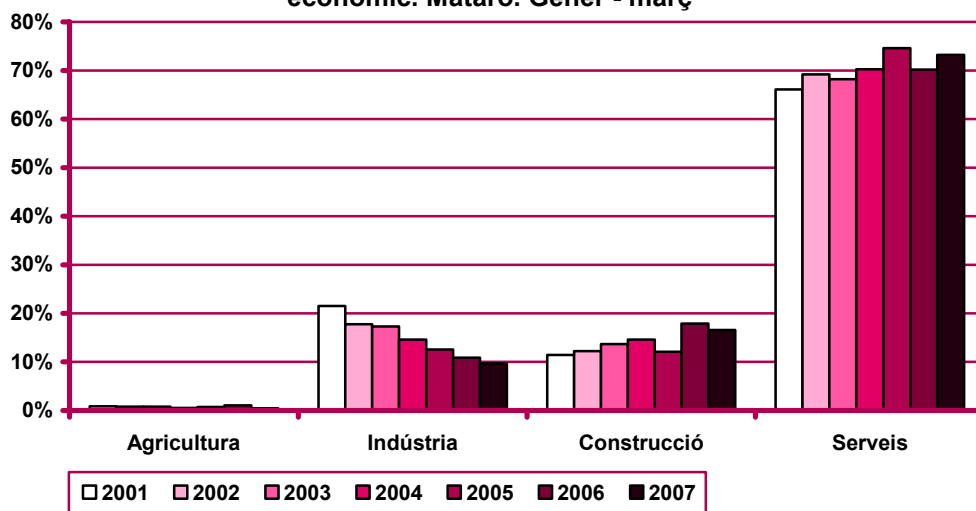

Evolució mensual de la contractació per sector econòmic i tipologia. Mataró. 2007

| Mesos | Valors absoluts | | | | | | | |
|----------|-----------------|-------|-----------|-------|-------------|-------|---------|-------|
| | Agricultura | | Indústria | | Construcció | | Serveis | |
| | Indef. | Temp. | Indef. | Temp. | Indef. | Temp. | Indef. | Temp. |
| Gener | 3 | 10 | 162 | 178 | 95 | 429 | 490 | 1.972 |
| Febrer | 0 | 11 | 75 | 183 | 61 | 461 | 358 | 1.650 |
| Març | 3 | 15 | 112 | 185 | 68 | 418 | 383 | 1.908 |
| Abril | | | | | | | | |
| Maig | | | | | | | | |
| Juny | | | | | | | | |
| Juliol | | | | | | | | |
| Agost | | | | | | | | |
| Setembre | | | | | | | | |
| Octubre | | | | | | | | |
| Novembre | | | | | | | | |
| Desembre | | | | | | | | |

Evolució mensual de l'acumulat de l'any de la contractació per sector econòmic i tipologia. Mataró. 2007

| Mesos | Valors absoluts | | | | | | | |
|----------|-----------------|-------|-----------|-------|-------------|-------|---------|-------|
| | Agricultura | | Indústria | | Construcció | | Serveis | |
| | Indef. | Temp. | Indef. | Temp. | Indef. | Temp. | Indef. | Temp. |
| Gener | 3 | 10 | 162 | 178 | 95 | 429 | 490 | 1.972 |
| Febrer | 3 | 21 | 237 | 361 | 156 | 890 | 848 | 3.622 |
| Març | 6 | 36 | 349 | 546 | 224 | 1.308 | 1.231 | 5.530 |
| Abril | | | | | | | | |
| Maig | | | | | | | | |
| Juny | | | | | | | | |
| Juliol | | | | | | | | |
| Agost | | | | | | | | |
| Setembre | | | | | | | | |
| Octubre | | | | | | | | |
| Novembre | | | | | | | | |
| Desembre | | | | | | | | |

Percentatge de contractació acumulada per tipologia i sector econòmic. Mataró. Gener - març 2007

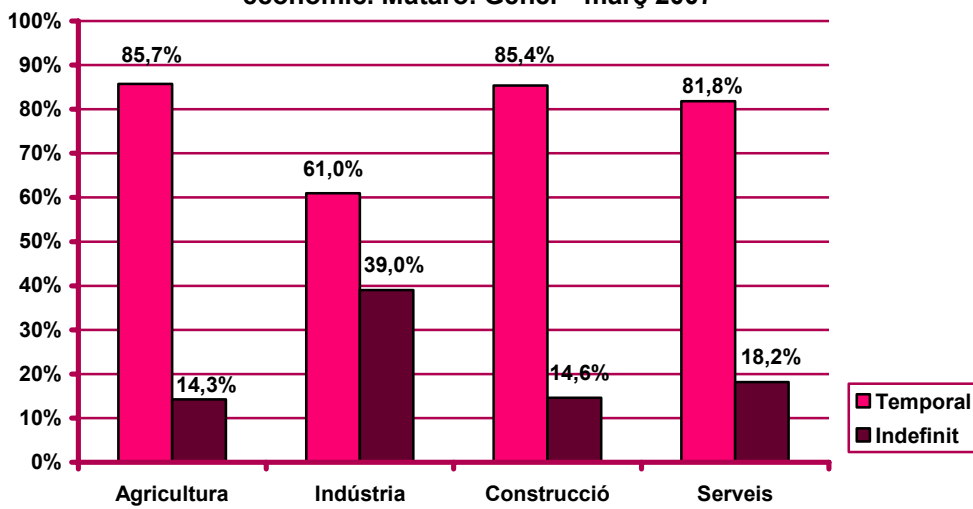

Contractació per nivell d'instrucció

Evolució mensual de la contractació per nivell d'instrucció. Mataró.

2007

| Mesos | Valors absoluts | | | |
|----------|-----------------|--------------------|------------|----------------|
| | Total | Estudis primaris o | Estudis | Estudis |
| | | inferiors | secundaris | postsecundaris |
| Gener | 3.339 | 331 | 2.578 | 430 |
| Febrer | 2.799 | 323 | 2.156 | 320 |
| Març | 3.092 | 374 | 2.383 | 335 |
| Abril | | | | |
| Maig | | | | |
| Juny | | | | |
| Juliol | | | | |
| Agost | | | | |
| Setembre | | | | |
| Octubre | | | | |
| Novembre | | | | |
| Desembre | | | | |

Evolució mensual de l'acumulat de l'any de la contractació per nivell d'instrucció. Mataró. 2007

| Mesos | Valors absoluts | | | |
|----------|-----------------|--------------------|------------|----------------|
| | Total | Estudis primaris o | Estudis | Estudis |
| | | inferiors | secundaris | postsecundaris |
| Gener | 3.339 | 331 | 2.578 | 430 |
| Febrer | 6.138 | 654 | 4.734 | 750 |
| Març | 9.230 | 1.028 | 7.117 | 1.085 |
| Abril | | | | |
| Maig | | | | |
| Juny | | | | |
| Juliol | | | | |
| Agost | | | | |
| Setembre | | | | |
| Octubre | | | | |
| Novembre | | | | |
| Desembre | | | | |

Evolució mensual de la variació interanual de l'acumulat de l'any de la contractació per nivell d'instrucció. Mataró. 2007

| Mesos | Valors absoluts | | | Valors relatius | | |
|----------|--------------------|------------|----------------|--------------------|------------|----------------|
| | Estudis primaris o | Estudis | Estudis | Estudis primaris o | Estudis | Estudis |
| | inferiors | secundaris | postsecundaris | inferiors | secundaris | postsecundaris |
| Gener | 77 | 390 | 51 | 30,31% | 17,82% | 13,46% |
| Febrer | 80 | 723 | 31 | 13,94% | 18,03% | 4,31% |
| Març | -132 | 1.077 | 33 | -11,38% | 17,83% | 3,14% |
| Abril | | | | | | |
| Maig | | | | | | |
| Juny | | | | | | |
| Juliol | | | | | | |
| Agost | | | | | | |
| Setembre | | | | | | |
| Octubre | | | | | | |
| Novembre | | | | | | |
| Desembre | | | | | | |

Evolució del percentatge de contractació per nivell d'instrucció. Mataró. Gènere - març

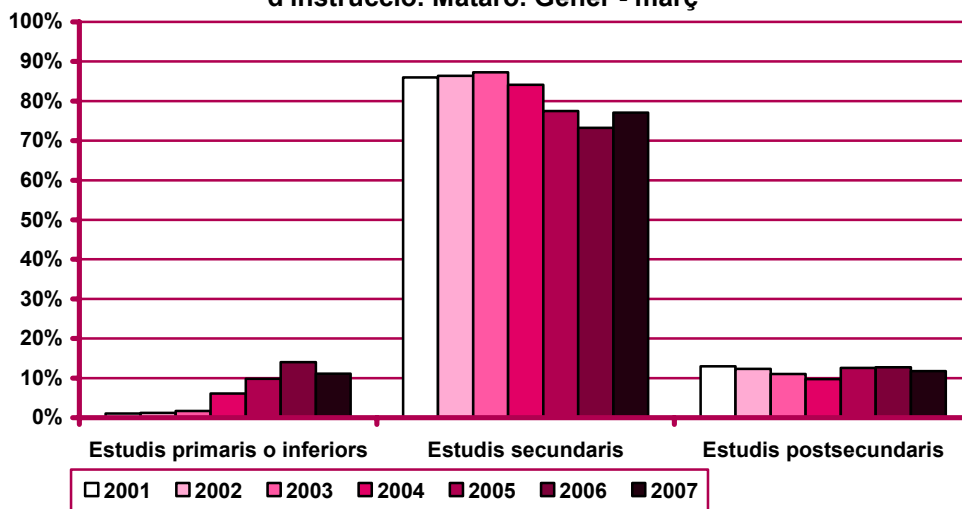

Evolució mensual de la contractació per nivell d'instrucció i tipologia. Mataró. 2007

| Mesos | Valors absoluts | | | | | |
|----------|------------------------------|-------|--------------------|-------|------------------------|-------|
| | Estudis primaris o inferiors | | Estudis secundaris | | Estudis postsecundaris | |
| | Indef. | Temp. | Indef. | Temp. | Indef. | Temp. |
| Gener | 71 | 260 | 600 | 1.978 | 79 | 351 |
| Febrer | 72 | 251 | 357 | 1.799 | 65 | 255 |
| Març | 75 | 299 | 418 | 1.965 | 73 | 262 |
| Abril | | | | | | |
| Maig | | | | | | |
| Juny | | | | | | |
| Juliol | | | | | | |
| Agost | | | | | | |
| Setembre | | | | | | |
| Octubre | | | | | | |
| Novembre | | | | | | |
| Desembre | | | | | | |

Evolució mensual de l'acumulat de l'any de la contractació per nivell d'instrucció i tipologia. Mataró. 2007

| Mesos | Valors absoluts | | | | | |
|----------|------------------------------|-------|--------------------|-------|------------------------|-------|
| | Estudis primaris o inferiors | | Estudis secundaris | | Estudis postsecundaris | |
| | Indef. | Temp. | Indef. | Temp. | Indef. | Temp. |
| Gener | 71 | 260 | 600 | 1.978 | 79 | 351 |
| Febrer | 143 | 511 | 957 | 3.777 | 144 | 606 |
| Març | 218 | 810 | 1.375 | 5.742 | 217 | 868 |
| Abril | | | | | | |
| Maig | | | | | | |
| Juny | | | | | | |
| Juliol | | | | | | |
| Agost | | | | | | |
| Setembre | | | | | | |
| Octubre | | | | | | |
| Novembre | | | | | | |
| Desembre | | | | | | |

Percentatge de contractació acumulada per tipologia i nivell d'instrucció. Mataró. Gener - març 2007

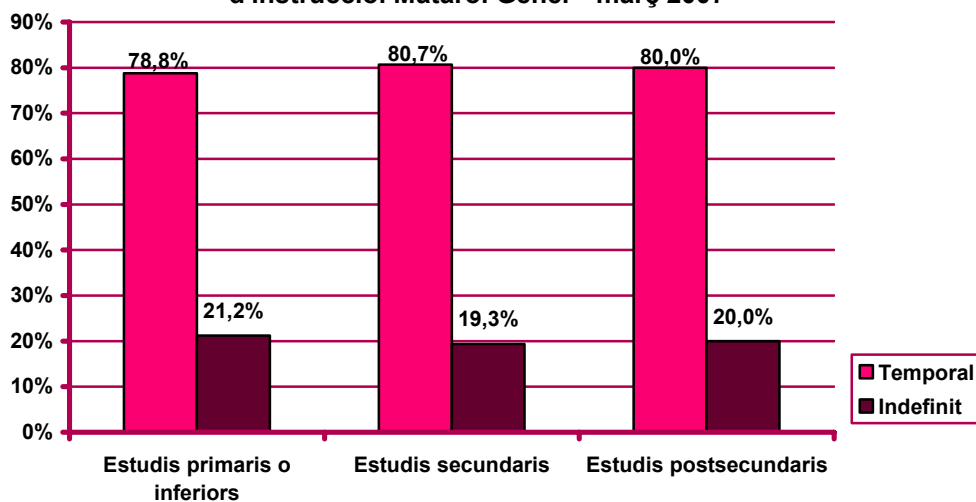

Contractació per ocupació

Evolució mensual de la contractació per ocupació. Mataró. 2007

| Mesos | Valors absoluts | | | | | | | | | | | |
|----------|-----------------|-------|-------|-------|-------|-------|-------|-------|-------|-------|-------|--|
| | Total | CCO 1 | CCO 2 | CCO 3 | CCO 4 | CCO 5 | CCO 6 | CCO 7 | CCO 8 | CCO 9 | CCO 0 | |
| Gener | 3.339 | 21 | 210 | 335 | 340 | 560 | 61 | 436 | 288 | 1.088 | 0 | |
| Febrer | 2.799 | 16 | 148 | 253 | 294 | 451 | 41 | 430 | 214 | 952 | 0 | |
| Març | 3.092 | 15 | 123 | 259 | 360 | 539 | 65 | 418 | 247 | 1.066 | 0 | |
| Abril | | | | | | | | | | | | |
| Maig | | | | | | | | | | | | |
| Juny | | | | | | | | | | | | |
| Juliol | | | | | | | | | | | | |
| Agost | | | | | | | | | | | | |
| Setembre | | | | | | | | | | | | |
| Octubre | | | | | | | | | | | | |
| Novembre | | | | | | | | | | | | |
| Desembre | | | | | | | | | | | | |

Evolució mensual de l'acumulat de l'any de la contractació per ocupació. Mataró. 2007

| Mesos | Valors absoluts | | | | | | | | | | | |
|----------|-----------------|-------|-------|-------|-------|-------|-------|-------|-------|-------|-------|--|
| | Total | CCO 1 | CCO 2 | CCO 3 | CCO 4 | CCO 5 | CCO 6 | CCO 7 | CCO 8 | CCO 9 | CCO 0 | |
| Gener | 3.339 | 21 | 210 | 335 | 340 | 560 | 61 | 436 | 288 | 1.088 | 0 | |
| Febrer | 6.138 | 37 | 358 | 588 | 634 | 1.011 | 102 | 866 | 502 | 2.040 | 0 | |
| Març | 9.230 | 52 | 481 | 847 | 994 | 1.550 | 167 | 1.284 | 749 | 3.106 | 0 | |
| Abril | | | | | | | | | | | | |
| Maig | | | | | | | | | | | | |
| Juny | | | | | | | | | | | | |
| Juliol | | | | | | | | | | | | |
| Agost | | | | | | | | | | | | |
| Setembre | | | | | | | | | | | | |
| Octubre | | | | | | | | | | | | |
| Novembre | | | | | | | | | | | | |
| Desembre | | | | | | | | | | | | |

Evolució del percentatge de contractació per ocupació.
Mataró. Gener - març

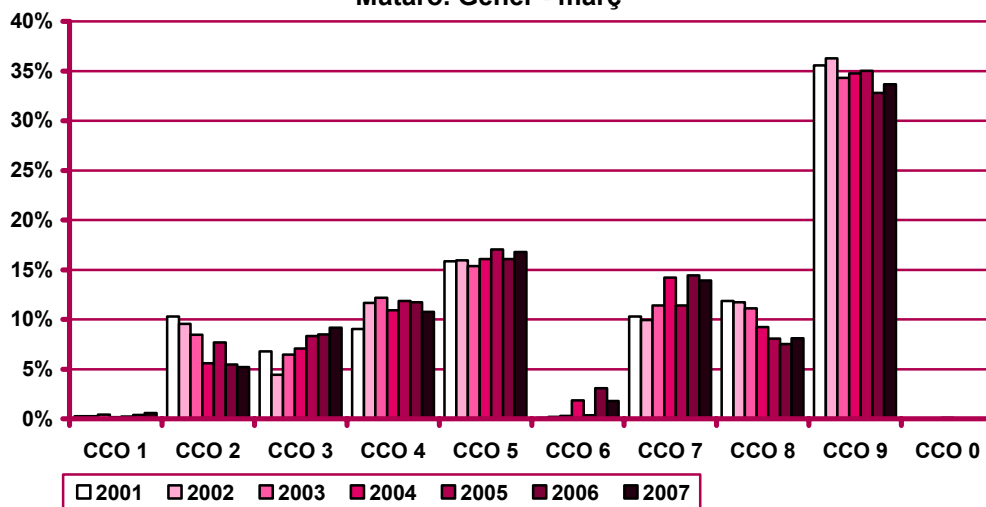

CCO 1: personal directiu de les empreses i de les administracions públiques; CCO 2: tècnics i professionals científics i intel·lectuals; CCO 3: tècnics i professionals de suport; CCO 4: empleats administratius; CCO 5: treballadors de serveis de restauració, personals, protecció i venedors de comerços; CCO 6: treballadors qualificats en activitats agràries i pesqueres; CCO 7: artesans i treballadors qualificats de les indústries manufactureres, la construcció i la mineria, llevat dels operadors d'instal·lacions i maquinària; CCO 8: operadors d'instal·lacions i maquinària, i muntadors; CCO 9: treballadors no qualificats; CCO 0: forces armades.

Evolució mensual de la variació interanual de l'acumulat de l'any de la contractació per ocupació. Mataró. 2007

| Mesos | Valors absoluts | | | | | | | | | | | |
|----------|-----------------|-------|-------|-------|-------|-------|-------|-------|-------|-------|-------|--|
| | Total | CCO 1 | CCO 2 | CCO 3 | CCO 4 | CCO 5 | CCO 6 | CCO 7 | CCO 8 | CCO 9 | CCO 0 | |
| Gener | 518 | 8 | 57 | 54 | -3 | 129 | -17 | 62 | 54 | 174 | 0 | |
| Febrer | 834 | 12 | 52 | 88 | 9 | 152 | -92 | 160 | 98 | 355 | 0 | |
| Març | 978 | 20 | 30 | 147 | 26 | 223 | -89 | 93 | 129 | 399 | 0 | |
| Abril | | | | | | | | | | | | |
| Maig | | | | | | | | | | | | |
| Juny | | | | | | | | | | | | |
| Juliol | | | | | | | | | | | | |
| Agost | | | | | | | | | | | | |
| Setembre | | | | | | | | | | | | |
| Octubre | | | | | | | | | | | | |
| Novembre | | | | | | | | | | | | |
| Desembre | | | | | | | | | | | | |

| Mesos | Valors relatius | | | | | | | | | | | |
|----------|-----------------|--------|--------|--------|--------|--------|---------|--------|--------|--------|-------|--|
| | Total | CCO 1 | CCO 2 | CCO 3 | CCO 4 | CCO 5 | CCO 6 | CCO 7 | CCO 8 | CCO 9 | CCO 0 | |
| Gener | 18,36% | 61,54% | 37,25% | 19,22% | -0,87% | 29,93% | -21,79% | 16,58% | 23,08% | 19,04% | n.c. | |
| Febrer | 15,72% | 48,00% | 16,99% | 17,60% | 1,44% | 17,69% | -47,42% | 22,66% | 24,26% | 21,07% | n.c. | |
| Març | 11,85% | 62,50% | 6,65% | 21,00% | 2,69% | 16,80% | -34,77% | 7,81% | 20,81% | 14,74% | n.c. | |
| Abril | | | | | | | | | | | | |
| Maig | | | | | | | | | | | | |
| Juny | | | | | | | | | | | | |
| Juliol | | | | | | | | | | | | |
| Agost | | | | | | | | | | | | |
| Setembre | | | | | | | | | | | | |
| Octubre | | | | | | | | | | | | |
| Novembre | | | | | | | | | | | | |
| Desembre | | | | | | | | | | | | |

n.c.: no calculable

Evolució mensual de la contractació per ocupació i tipologia. Mataró. 2007

| Mesos | Valors absoluts | | | | | | | | | |
|----------|-----------------|-------|--------|-------|--------|-------|--------|-------|--------|-------|
| | CCO 1 | | CCO 2 | | CCO 3 | | CCO 4 | | CCO 5 | |
| | Indef. | Temp. | Indef. | Temp. | Indef. | Temp. | Indef. | Temp. | Indef. | Temp. |
| Gener | 14 | 7 | 24 | 186 | 100 | 235 | 85 | 255 | 159 | 401 |
| Febrer | 10 | 6 | 19 | 129 | 58 | 195 | 88 | 206 | 100 | 351 |
| Març | 13 | 2 | 21 | 102 | 55 | 204 | 105 | 255 | 133 | 406 |
| Abril | | | | | | | | | | |
| Maig | | | | | | | | | | |
| Juny | | | | | | | | | | |
| Juliol | | | | | | | | | | |
| Agost | | | | | | | | | | |
| Setembre | | | | | | | | | | |
| Octubre | | | | | | | | | | |
| Novembre | | | | | | | | | | |
| Desembre | | | | | | | | | | |

CCO 1: personal directiu de les empreses i de les administracions públiques; CCO 2: tècnics i professionals científics i intel·lectuals; CCO 3: tècnics i professionals de suport; CCO 4: empleats administratius; CCO 5: treballadors de serveis de restauració, personals, protecció i venedors de comerços; CCO 6: treballadors qualificats en activitats agràries i pesqueres; CCO 7: artesans i treballadors qualificats de les indústries manufactureres, la construcció i la mineria, llevat dels operadors d'instal·lacions i maquinària; CCO 8: operadors d'instal·lacions i maquinària, i muntadors; CCO 9: treballadors no qualificats; CCO 0: forces armades.

(continuació) Evolució mensual de la contractació per ocupació i tipologia. Mataró. 2007

| Mesos | Valors absoluts | | | | | | | | | |
|----------|-----------------|-------|--------|-------|--------|-------|--------|-------|--------|-------|
| | CCO 6 | | CCO 7 | | CCO 8 | | CCO 9 | | CCO 0 | |
| | Indef. | Temp. | Indef. | Temp. | Indef. | Temp. | Indef. | Temp. | Indef. | Temp. |
| Gener | 0 | 61 | 114 | 322 | 116 | 172 | 138 | 950 | 0 | 0 |
| Febrer | 1 | 40 | 95 | 335 | 43 | 171 | 80 | 872 | 0 | 0 |
| Març | 0 | 65 | 102 | 316 | 57 | 190 | 80 | 986 | 0 | 0 |
| Abril | | | | | | | | | | |
| Maig | | | | | | | | | | |
| Juny | | | | | | | | | | |
| Juliol | | | | | | | | | | |
| Agost | | | | | | | | | | |
| Setembre | | | | | | | | | | |
| Octubre | | | | | | | | | | |
| Novembre | | | | | | | | | | |
| Desembre | | | | | | | | | | |

Evolució mensual de l'acumulat de l'any de la contractació per ocupació i tipologia. Mataró. 2007

| Mesos | Valors absoluts | | | | | | | | | | | | | |
|----------|-----------------|-------|--------|-------|--------|-------|--------|-------|--------|-------|-----|---|-----|-------|
| | CCO 1 | | CCO 2 | | CCO 3 | | CCO 4 | | CCO 5 | | | | | |
| | Indef. | Temp. | Indef. | Temp. | Indef. | Temp. | Indef. | Temp. | Indef. | Temp. | | | | |
| Gener | 14 | 7 | 24 | 186 | 100 | 235 | 85 | 255 | 159 | 401 | | | | |
| Febrer | 24 | 13 | 0 | 43 | 315 | 0 | 158 | 430 | 0 | 259 | 752 | | | |
| Març | 37 | 15 | 0 | 64 | 417 | 0 | 213 | 634 | 0 | 278 | 716 | 0 | 392 | 1.158 |
| Abril | | | | | | | | | | | | | | |
| Maig | | | | | | | | | | | | | | |
| Juny | | | | | | | | | | | | | | |
| Juliol | | | | | | | | | | | | | | |
| Agost | | | | | | | | | | | | | | |
| Setembre | | | | | | | | | | | | | | |
| Octubre | | | | | | | | | | | | | | |
| Novembre | | | | | | | | | | | | | | |
| Desembre | | | | | | | | | | | | | | |

| Mesos | Valors absoluts | | | | | | | | | |
|----------|-----------------|-------|--------|-------|--------|-------|--------|-------|--------|-------|
| | CCO 6 | | CCO 7 | | CCO 8 | | CCO 9 | | CCO 0 | |
| | Indef. | Temp. | Indef. | Temp. | Indef. | Temp. | Indef. | Temp. | Indef. | Temp. |
| Gener | 0 | 61 | 114 | 322 | 116 | 172 | 138 | 950 | 0 | 0 |
| Febrer | 1 | 101 | 209 | 657 | 159 | 343 | 218 | 1.822 | 0 | 0 |
| Març | 1 | 166 | 311 | 973 | 216 | 533 | 298 | 2.808 | 0 | 0 |
| Abril | | | | | | | | | | |
| Maig | | | | | | | | | | |
| Juny | | | | | | | | | | |
| Juliol | | | | | | | | | | |
| Agost | | | | | | | | | | |
| Setembre | | | | | | | | | | |
| Octubre | | | | | | | | | | |
| Novembre | | | | | | | | | | |
| Desembre | | | | | | | | | | |

CCO 1: personal directiu de les empreses i de les administracions públiques; CCO 2: tècnics i professionals científics i intel·lectuals; CCO 3: tècnics i professionals de suport; CCO 4: empleats administratius; CCO 5: treballadors de serveis de restauració, personals, protecció i venedors de comerços; CCO 6: treballadors qualificats en activitats agràries i pesqueres; CCO 7: artesans i treballadors qualificats de les indústries manufactureres, la construcció i la mineria, llevat dels operadors d'instal·lacions i maquinària; CCO 8: operadors d'instal·lacions i maquinària, i muntadors; CCO 9: treballadors no qualificats; CCO 0: forces armades.

Percentatge de contractació acumulada per tipologia i ocupació. Mataró. Gener - març 2007

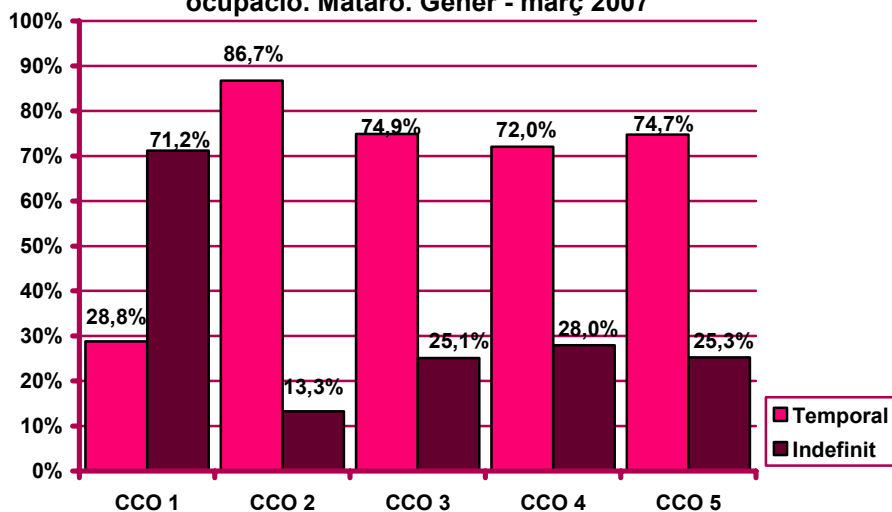

Percentatge de contractació acumulada per tipologia i ocupació. Mataró. Gener - març 2007

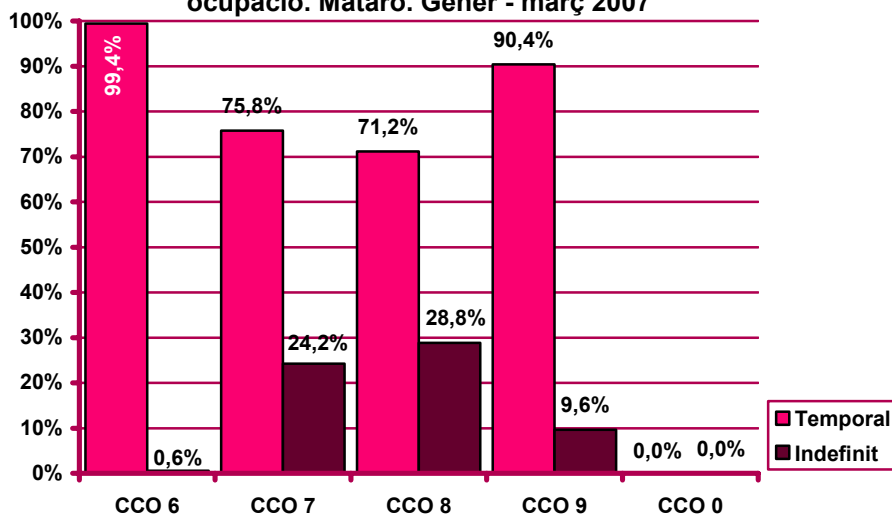

CCO 1: personal directiu de les empreses i de les administracions públiques; CCO 2: tècnics i professionals científics i intel·lectuals; CCO 3: tècnics i professionals de suport; CCO 4: empleats administratius; CCO 5: treballadors de serveis de restauració, personals, protecció i venedors de comerços; CCO 6: treballadors qualificats en activitats agràries i pesqueres; CCO 7: artesans i treballadors qualificats de les indústries manufactureres, la construcció i la mineria, llevat dels operadors d'instal·lacions i maquinària; CCO 8: operadors d'instal·lacions i maquinària, i muntadors; CCO 9: treballadors no qualificats; CCO 0: forces armades.

Contractació per durada

Evolució mensual de la contractació per durada del contracte. Mataró. 2007

| Mesos | Valors absoluts | | | | | | | | | |
|----------|-----------------|--------|---------------|---------------|----------------|-----------------|-----------------|-----------|-----------------|--------------|
| | Total | ≤1 mes | >1 a ≤3 mesos | >3 a ≤6 mesos | >6 a ≤12 mesos | >12 a ≤18 mesos | >18 a ≤24 mesos | >24 mesos | Indeter- minada | Indefi- nida |
| Gener | 3.339 | 802 | 437 | 350 | 91 | 3 | 4 | 21 | 881 | 750 |
| Febrer | 2.799 | 650 | 371 | 356 | 71 | 2 | 3 | 18 | 834 | 494 |
| Març | 3.092 | 664 | 371 | 444 | 84 | 2 | 0 | 20 | 941 | 566 |
| Abril | | | | | | | | | | |
| Maig | | | | | | | | | | |
| Juny | | | | | | | | | | |
| Juliol | | | | | | | | | | |
| Agost | | | | | | | | | | |
| Setembre | | | | | | | | | | |
| Octubre | | | | | | | | | | |
| Novembre | | | | | | | | | | |
| Desembre | | | | | | | | | | |

Evolució mensual de l'acumulat de l'any de la contractació per durada del contracte. Mataró. 2007

| Mesos | Valors absoluts | | | | | | | | | |
|----------|-----------------|--------|---------------|---------------|----------------|-----------------|-----------------|-----------|-----------------|--------------|
| | Total | ≤1 mes | >1 a ≤3 mesos | >3 a ≤6 mesos | >6 a ≤12 mesos | >12 a ≤18 mesos | >18 a ≤24 mesos | >24 mesos | Indeter- minada | Indefi- nida |
| Gener | 3.339 | 802 | 437 | 350 | 91 | 3 | 4 | 21 | 881 | 750 |
| Febrer | 6.138 | 1.452 | 808 | 706 | 162 | 5 | 7 | 39 | 1.715 | 1.244 |
| Març | 9.230 | 2.116 | 1.179 | 1.150 | 246 | 7 | 7 | 59 | 2.656 | 1.810 |
| Abril | | | | | | | | | | |
| Maig | | | | | | | | | | |
| Juny | | | | | | | | | | |
| Juliol | | | | | | | | | | |
| Agost | | | | | | | | | | |
| Setembre | | | | | | | | | | |
| Octubre | | | | | | | | | | |
| Novembre | | | | | | | | | | |
| Desembre | | | | | | | | | | |

Evolució del percentatge de contractació per durada. Mataró. Gener - març

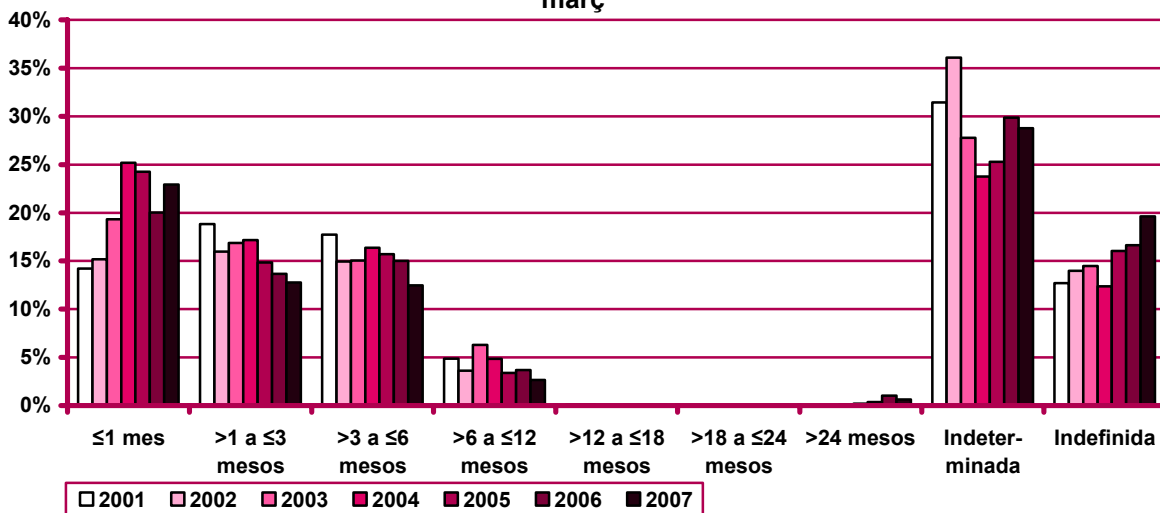

Evolució mensual de la variació interanual de l'acumulat de l'any de la contractació per durada del contracte. Mataró. 2007

| Mesos | Valors absoluts | | | | | | | | | |
|----------|-----------------|--------|---------------|---------------|----------------|-----------------|-----------------|-----------|-----------------|--------------|
| | Total | ≤1 mes | >1 a ≤3 mesos | >3 a ≤6 mesos | >6 a ≤12 mesos | >12 a ≤18 mesos | >18 a ≤24 mesos | >24 mesos | Indeter- minada | Indefi- nida |
| Gener | 518 | 190 | 29 | -70 | -44 | -1 | 3 | -22 | 138 | 295 |
| Febrer | 834 | 323 | 45 | -109 | -64 | 0 | 5 | -21 | 281 | 374 |
| Març | 978 | 464 | 51 | -88 | -57 | 0 | 3 | -26 | 193 | 438 |
| Abril | | | | | | | | | | |
| Maig | | | | | | | | | | |
| Juny | | | | | | | | | | |
| Juliol | | | | | | | | | | |
| Agost | | | | | | | | | | |
| Setembre | | | | | | | | | | |
| Octubre | | | | | | | | | | |
| Novembre | | | | | | | | | | |
| Desembre | | | | | | | | | | |

| Mesos | Valors relatius | | | | | | | | | |
|----------|-----------------|--------|---------------|---------------|----------------|-----------------|-----------------|-----------|-----------------|--------------|
| | Total | ≤1 mes | >1 a ≤3 mesos | >3 a ≤6 mesos | >6 a ≤12 mesos | >12 a ≤18 mesos | >18 a ≤24 mesos | >24 mesos | Indeter- minada | Indefi- nida |
| Gener | 18,36% | 31,05% | 7,11% | -16,67% | -32,59% | -25,00% | 300,00% | -51,16% | 18,57% | 64,84% |
| Febrer | 15,72% | 28,61% | 5,90% | -13,37% | -28,32% | 0,00% | 250,00% | -35,00% | 19,60% | 42,99% |
| Març | 11,85% | 28,09% | 4,52% | -7,11% | -18,81% | 0,00% | 75,00% | -30,59% | 7,84% | 31,92% |
| Abril | | | | | | | | | | |
| Maig | | | | | | | | | | |
| Juny | | | | | | | | | | |
| Juliol | | | | | | | | | | |
| Agost | | | | | | | | | | |
| Setembre | | | | | | | | | | |
| Octubre | | | | | | | | | | |
| Novembre | | | | | | | | | | |
| Desembre | | | | | | | | | | |

Contractació per grandària de l'empresa

Evolució mensual de la contractació per grandària de l'empresa. Mataró. 2007

| Mesos | Valors absoluts | | | | | | | | |
|----------|-----------------|---------------|-----------------|-----------------|------------------|-------------------|--------------------|------------------|-------------------|
| | Total | D'1 a 5 treb. | De 6 a 10 treb. | D'11 a 25 treb. | De 26 a 50 treb. | De 51 a 100 treb. | De 101 a 500 treb. | Més de 500 treb. | Sense especificar |
| Gener | 3.339 | 486 | 252 | 439 | 355 | 195 | 368 | 1.213 | 31 |
| Febrer | 2.799 | 515 | 297 | 378 | 233 | 159 | 240 | 942 | 35 |
| Març | 3.092 | 478 | 297 | 389 | 235 | 250 | 280 | 1.107 | 56 |
| Abril | | | | | | | | | |
| Maig | | | | | | | | | |
| Juny | | | | | | | | | |
| Juliol | | | | | | | | | |
| Agost | | | | | | | | | |
| Setembre | | | | | | | | | |
| Octubre | | | | | | | | | |
| Novembre | | | | | | | | | |
| Desembre | | | | | | | | | |

Evolució mensual de l'acumulat de l'any de la contractació per grandària de l'empresa. Mataró. 2007

| Mesos | Valors absoluts | | | | | | | | |
|----------|-----------------|---------------|-----------------|-----------------|------------------|-------------------|--------------------|------------------|-------------------|
| | Total | D'1 a 5 treb. | De 6 a 10 treb. | D'11 a 25 treb. | De 26 a 50 treb. | De 51 a 100 treb. | De 101 a 500 treb. | Més de 500 treb. | Sense especificar |
| Gener | 3.339 | 486 | 252 | 439 | 355 | 195 | 368 | 1.213 | 31 |
| Febrer | 6.138 | 1.001 | 549 | 817 | 588 | 354 | 608 | 2.155 | 66 |
| Març | 9.230 | 1.479 | 846 | 1.206 | 823 | 604 | 888 | 3.262 | 122 |
| Abril | | | | | | | | | |
| Maig | | | | | | | | | |
| Juny | | | | | | | | | |
| Juliol | | | | | | | | | |
| Agost | | | | | | | | | |
| Setembre | | | | | | | | | |
| Octubre | | | | | | | | | |
| Novembre | | | | | | | | | |
| Desembre | | | | | | | | | |

Evolució del percentatge de contractació per grandària de l'empresa.
Mataró. Gener - març

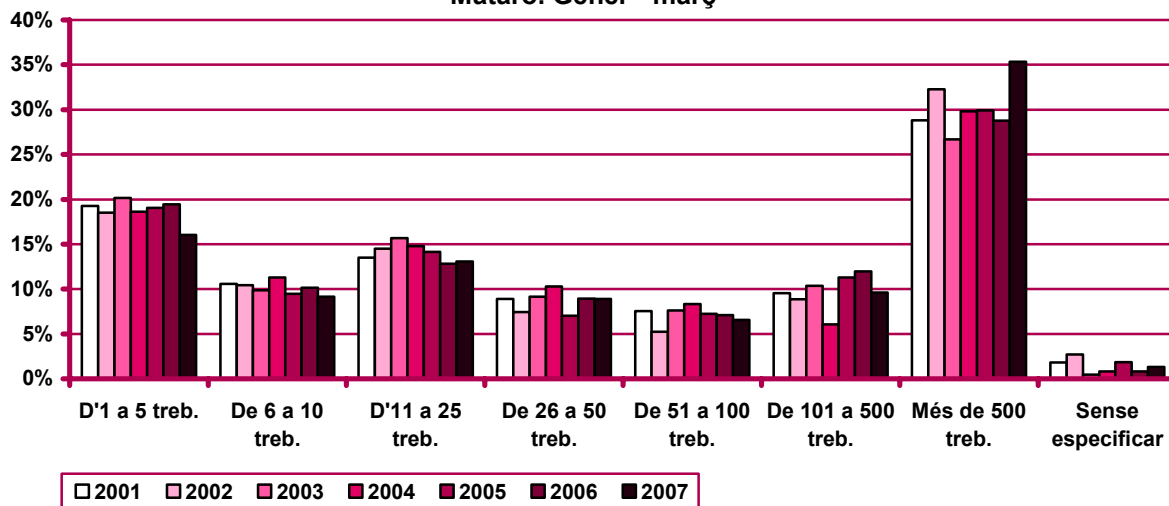

Evolució mensual de la variació interanual de l'acumulat de l'any de la contractació per grandària de l'empresa. Mataró. 2007

| Mesos | Valors absoluts | | | | | | | | |
|----------|-----------------|---------------|-----------------|-----------------|------------------|-------------------|--------------------|------------------|-------------------|
| | Total | D'1 a 5 treb. | De 6 a 10 treb. | D'11 a 25 treb. | De 26 a 50 treb. | De 51 a 100 treb. | De 101 a 500 treb. | Més de 500 treb. | Sense especificar |
| Gener | 518 | -39 | -25 | 112 | 120 | -38 | 96 | 285 | 7 |
| Febrer | 834 | -30 | 6 | 176 | 146 | -47 | 81 | 477 | 25 |
| Març | 978 | -125 | 9 | 149 | 86 | 18 | -101 | 888 | 54 |
| Abril | | | | | | | | | |
| Maig | | | | | | | | | |
| Juny | | | | | | | | | |
| Juliol | | | | | | | | | |
| Agost | | | | | | | | | |
| Setembre | | | | | | | | | |
| Octubre | | | | | | | | | |
| Novembre | | | | | | | | | |
| Desembre | | | | | | | | | |

| Mesos | Valors relatius | | | | | | | | |
|----------|-----------------|---------------|-----------------|-----------------|------------------|-------------------|--------------------|------------------|-------------------|
| | Total | D'1 a 5 treb. | De 6 a 10 treb. | D'11 a 25 treb. | De 26 a 50 treb. | De 51 a 100 treb. | De 101 a 500 treb. | Més de 500 treb. | Sense especificar |
| Gener | 18,36% | -7,43% | -9,03% | 34,25% | 51,06% | -16,31% | 35,29% | 30,71% | 29,17% |
| Febrer | 15,72% | -2,91% | 1,10% | 27,46% | 33,03% | -11,72% | 15,37% | 28,43% | 60,98% |
| Març | 11,85% | -7,79% | 1,08% | 14,10% | 11,67% | 3,07% | -10,21% | 37,41% | 79,41% |
| Abril | | | | | | | | | |
| Maig | | | | | | | | | |
| Juny | | | | | | | | | |
| Juliol | | | | | | | | | |
| Agost | | | | | | | | | |
| Setembre | | | | | | | | | |
| Octubre | | | | | | | | | |
| Novembre | | | | | | | | | |
| Desembre | | | | | | | | | |

Evolució mensual de la contractació per grandària de l'empresa i tipologia. Mataró. 2007

| Mesos | Valors absoluts | | | | | | | | | |
|----------|-----------------|-------|-----------------|-------|-----------------|-------|------------------|-------|-------------------|-------|
| | D'1 a 5 treb. | | De 6 a 10 treb. | | D'11 a 25 treb. | | De 26 a 50 treb. | | De 51 a 100 treb. | |
| | Indef. | Temp. | Indef. | Temp. | Indef. | Temp. | Indef. | Temp. | Indef. | Temp. |
| Gener | 177 | 309 | 87 | 165 | 146 | 293 | 85 | 270 | 31 | 164 |
| Febrer | 162 | 353 | 66 | 231 | 96 | 282 | 30 | 203 | 27 | 132 |
| Març | 169 | 309 | 79 | 218 | 83 | 306 | 46 | 189 | 29 | 221 |
| Abril | | | | | | | | | | |
| Maig | | | | | | | | | | |
| Juny | | | | | | | | | | |
| Juliol | | | | | | | | | | |
| Agost | | | | | | | | | | |
| Setembre | | | | | | | | | | |
| Octubre | | | | | | | | | | |
| Novembre | | | | | | | | | | |
| Desembre | | | | | | | | | | |

(continuació) Evolució mensual de la contractació per grandària de l'empresa i tipologia. Mataró. 2007

| Mesos | De 101 a 500 treb. | | Més de 500 treb. | | Sense especificar | |
|----------|--------------------|-------|------------------|-------|-------------------|-------|
| | Indef. | Temp. | Indef. | Temp. | Indef. | Temp. |
| Gener | 153 | 215 | 60 | 1.153 | 11 | 20 |
| Febrer | 48 | 192 | 50 | 892 | 15 | 20 |
| Març | 51 | 229 | 77 | 1.030 | 32 | 24 |
| Abril | | | | | | |
| Maig | | | | | | |
| Juny | | | | | | |
| Juliol | | | | | | |
| Agost | | | | | | |
| Setembre | | | | | | |
| Octubre | | | | | | |
| Novembre | | | | | | |
| Desembre | | | | | | |

Evolució mensual de l'acumulat de l'any de la contractació per grandària de l'empresa i tipologia. Mataró. 2007

| Mesos | Valors absoluts | | | | | | | | | |
|----------|-----------------|-------|-----------------|-------|-----------------|-------|------------------|-------|-------------------|-------|
| | D'1 a 5 treb. | | De 6 a 10 treb. | | D'11 a 25 treb. | | De 26 a 50 treb. | | De 51 a 100 treb. | |
| | Indef. | Temp. | Indef. | Temp. | Indef. | Temp. | Indef. | Temp. | Indef. | Temp. |
| Gener | 177 | 309 | 87 | 165 | 146 | 293 | 85 | 270 | 31 | 164 |
| Febrer | 339 | 662 | 153 | 396 | 242 | 575 | 115 | 473 | 58 | 296 |
| Març | 508 | 971 | 232 | 614 | 325 | 881 | 161 | 662 | 87 | 517 |
| Abril | | | | | | | | | | |
| Maig | | | | | | | | | | |
| Juny | | | | | | | | | | |
| Juliol | | | | | | | | | | |
| Agost | | | | | | | | | | |
| Setembre | | | | | | | | | | |
| Octubre | | | | | | | | | | |
| Novembre | | | | | | | | | | |
| Desembre | | | | | | | | | | |

| Mesos | De 101 a 500 treb. | | Més de 500 treb. | | Sense especificar | |
|----------|--------------------|-------|------------------|-------|-------------------|-------|
| | Indef. | Temp. | Indef. | Temp. | Indef. | Temp. |
| Gener | 153 | 215 | 60 | 1.153 | 11 | 20 |
| Febrer | 201 | 407 | 110 | 2.045 | 26 | 40 |
| Març | 252 | 636 | 187 | 3.075 | 58 | 64 |
| Abril | | | | | | |
| Maig | | | | | | |
| Juny | | | | | | |
| Juliol | | | | | | |
| Agost | | | | | | |
| Setembre | | | | | | |
| Octubre | | | | | | |
| Novembre | | | | | | |
| Desembre | | | | | | |

Percentatge de contractació acumulada per tipologia i grandària de l'empresa.
 Mataró. Gener-març 2007

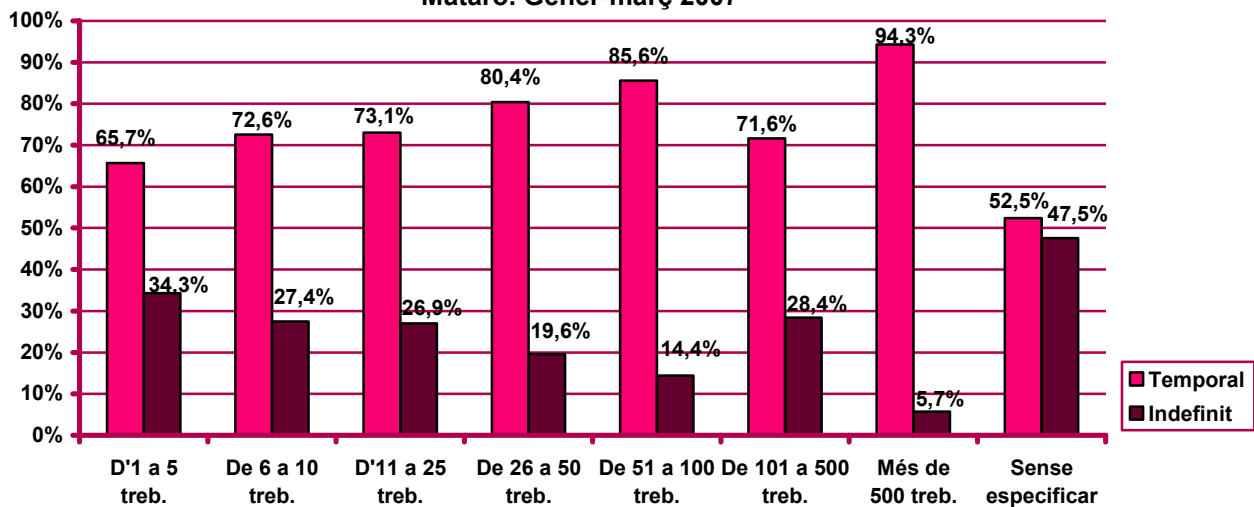

Contractació d'estrangers

Contractació d'estrangers a Mataró. Març 2007

| | Contractació | | Variació mes anterior | | Variació interanual | | |
|----------------------------|------------------------------------|-------------|-----------------------|---------------|---------------------|---------------|----------|
| | Nombre | % | Absoluta | Relativa | Absoluta | Relativa | |
| Sexe | Home | 551 | 71,47% | 121 | 28,14% | -107 | -16,26% |
| | Dona | 220 | 28,53% | 30 | 15,79% | 74 | 50,68% |
| Edat | <20 anys | 36 | 4,67% | 6 | 20,00% | 22 | 157,14% |
| | 20 - 24 anys | 117 | 15,18% | 27 | 30,00% | 8 | 7,34% |
| | 25 - 29 anys | 170 | 22,05% | 30 | 21,43% | -32 | -15,84% |
| | 30 - 44 anys | 372 | 48,25% | 84 | 29,17% | -29 | -7,23% |
| | >44 anys | 76 | 9,86% | 4 | 5,56% | -2 | -2,56% |
| Sector | Agricultura | 9 | 1,17% | 4 | 80,00% | -21 | -70,00% |
| | Indústria | 74 | 9,60% | 14 | 23,33% | 8 | 12,12% |
| | Construcció | 286 | 37,09% | 33 | 13,04% | -177 | -38,23% |
| | Serveis | 402 | 52,14% | 100 | 33,11% | 157 | 64,08% |
| Nivell d'instrucció | Sense estudis | 146 | 18,94% | 54 | 58,70% | -156 | -51,66% |
| | Estudis primaris incomplets | 110 | 14,27% | 16 | 17,02% | -12 | -9,84% |
| | Estudis primaris complets | 0 | 0,00% | 0 | n.c. | 0 | n.c. |
| | Programes formació professional | 12 | 1,56% | 0 | 0,00% | -6 | -33,33% |
| | Educació general | 470 | 60,96% | 70 | 17,50% | 124 | 35,84% |
| | Tècnics-professionals superiors | 14 | 1,82% | 6 | 75,00% | 11 | 366,67% |
| | Universitaris primer cicle | 4 | 0,52% | -1 | -20,00% | -3 | -42,86% |
| | Universitaris segon i tercer cicle | 15 | 1,95% | 6 | 66,67% | 9 | 150,00% |
| | Altres estudis post-secundaris | 0 | 0,00% | 0 | n.c. | 0 | n.c. |
| | Ocupació | CCO 1 | 3 | 0,39% | 1 | 50,00% | 3 |
| CCO 2 | | 12 | 1,56% | -1 | -7,69% | 3 | 33,33% |
| CCO 3 | | 19 | 2,46% | 5 | 35,71% | 12 | 171,43% |
| CCO 4 | | 22 | 2,85% | -1 | -4,35% | 3 | 15,79% |
| CCO 5 | | 99 | 12,84% | 30 | 43,48% | 23 | 30,26% |
| CCO 6 | | 15 | 1,95% | 9 | 150,00% | 6 | 66,67% |
| CCO 7 | | 171 | 22,18% | 7 | 4,27% | -55 | -24,34% |
| CCO 8 | | 57 | 7,39% | 24 | 72,73% | 9 | 18,75% |
| CCO 9 | | 373 | 48,38% | 77 | 26,01% | -37 | -9,02% |
| CCO 0 | | 0 | 0,00% | 0 | n.c. | 0 | n.c. |
| Durada | <=1 mes | 103 | 13,36% | 14 | 15,73% | 53 | 106,00% |
| | >1 a <=3 mesos | 75 | 9,73% | 6 | 8,70% | 22 | 41,51% |
| | >3 a <=6 mesos | 75 | 9,73% | 26 | 53,06% | -6 | -7,41% |
| | >6 a <=12 mesos | 33 | 4,28% | 9 | 37,50% | 7 | 26,92% |
| | >12 a <=18 mesos | 0 | 0,00% | -1 | -100,00% | -1 | -100,00% |
| | >18 a <=24 mesos | 0 | 0,00% | -1 | -100,00% | 0 | n.c. |
| | >24 mesos | 3 | 0,39% | 3 | n.c. | 2 | 200,00% |
| | Indeterminada | 374 | 48,51% | 84 | 28,97% | -116 | -23,67% |
| | Indefinida | 108 | 14,01% | 11 | 11,34% | 6 | 5,88% |
| Total contractes | 771 | 100% | 151 | 24,35% | -33 | -4,10% | |
| Altres àmbits | Maresme | 2.453 | | 637 | 35,08% | 100 | 4,25% |
| | Província de Barcelona | 51.276 | | 6.971 | 15,73% | 5.461 | 11,92% |
| | Catalunya | 71.872 | | 9.843 | 15,87% | 7.289 | 11,29% |
| | Espanya | n.d. | | n.d. | n.d. | n.d. | n.d. |

n.c.: no calculable; n.d.: no disponible

Contractació d'estrangers al mes de març. Mataró. 2001 - 2007

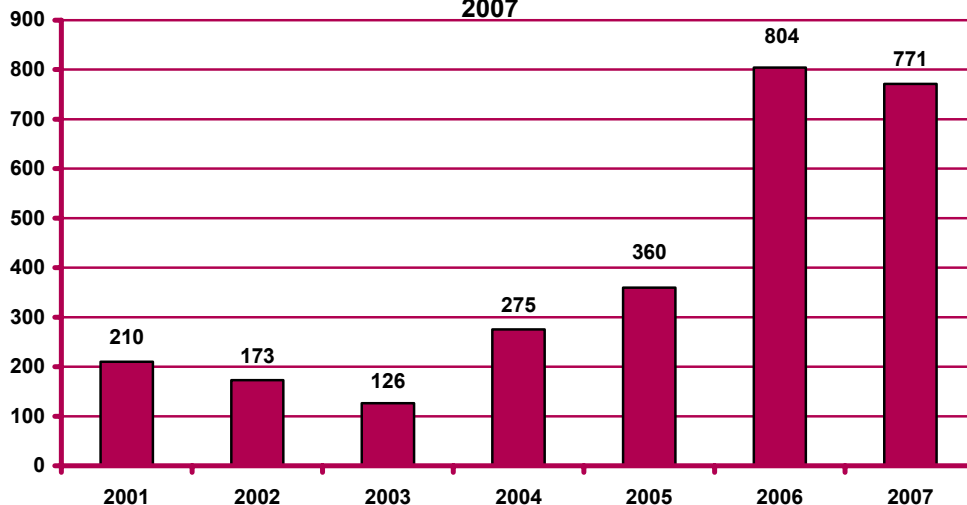

Evolució mensual de la contractació d'estrangers. Mataró. 2005 - 2007



Pes percentual de la contractació d'estrangers sobre el total de contractacions. Març 2007

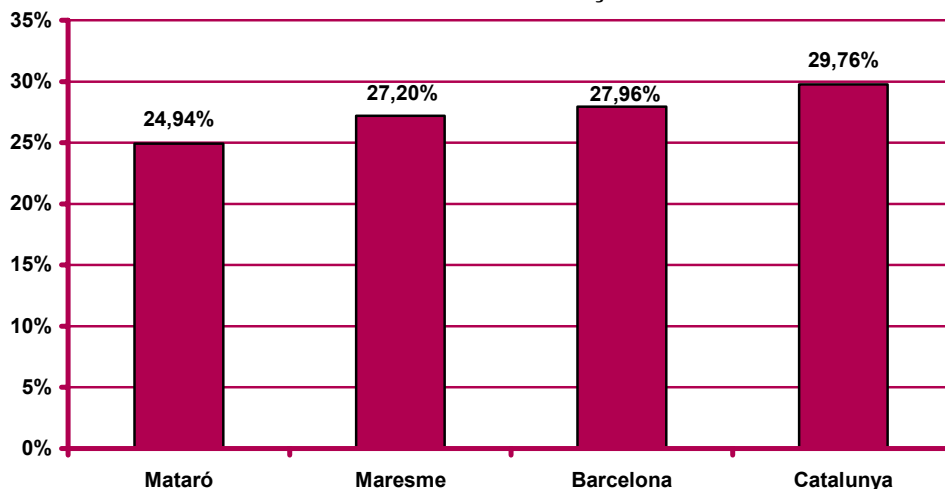

CCO 1: personal directiu de les empreses i de les administracions públiques; CCO 2: tècnics i professionals científics i intel·lectuals; CCO 3: tècnics i professionals de suport; CCO 4: empleats administratius; CCO 5: treballadors de serveis de restauració, personals, protecció i venedors de comerços; CCO 6: treballadors qualificats en activitats agràries i pesqueres; CCO 7: artesans i treballadors qualificats de les indústries manufactureres, la construcció i la mineria, llevat dels operadors d'instal·lacions i maquinària; CCO 8: operadors d'instal·lacions i maquinària, i muntadors; CCO 9: treballadors no qualificats; CCO 0: forces armades.

Contractació a través d'empreses de treball temporal (ETT)

Contractació a través d'ETT a Mataró. Març 2007

| | | Contractació | | Variació mes anterior | | Variació interanual | |
|-------------------------|------------------------|--------------|-------------|-----------------------|---------------|---------------------|---------------|
| | | Nombre | % | Absoluta | Relativa | Absoluta | Relativa |
| Sexe | Home | 338 | 44,18% | 37 | 12,29% | 133 | 64,88% |
| | Dona | 427 | 55,82% | 51 | 13,56% | 174 | 68,77% |
| Edat | <20 anys | 102 | 13,33% | -10 | -8,93% | 49 | 92,45% |
| | 20 - 24 anys | 213 | 27,84% | 15 | 7,58% | 84 | 65,12% |
| | 25 - 29 anys | 144 | 18,82% | 43 | 42,57% | 41 | 39,81% |
| | 30 - 44 anys | 220 | 28,76% | 6 | 2,80% | 87 | 65,41% |
| | >44 anys | 86 | 11,24% | 34 | 65,38% | 46 | 115,00% |
| Durada | <=1 dia | 236 | 30,85% | 70 | 42,17% | 156 | 195,00% |
| | >1 a <=3 dies | 61 | 7,97% | -31 | -33,70% | 36 | 144,00% |
| | >3 a <=5 dies | 42 | 5,49% | -19 | -31,15% | 17 | 68,00% |
| | >5 a <=10 dies | 34 | 4,44% | -4 | -10,53% | -3 | -8,11% |
| | >10 a <=15 dies | 33 | 4,31% | -11 | -25,00% | 12 | 57,14% |
| | >15 a <=30 dies | 42 | 5,49% | 10 | 31,25% | 6 | 16,67% |
| | >30 dies | 23 | 3,01% | -25 | -52,08% | -24 | -51,06% |
| | Indeterminada | 294 | 38,43% | 98 | 50,00% | 107 | 57,22% |
| Total contractes | | 765 | 100% | 88 | 13,00% | 307 | 67,03% |
| Altres àmbits | Maresme | 1.473 | | 177 | 13,66% | 270 | 22,44% |
| | Província de Barcelona | 39.540 | | 4.193 | 11,86% | 809 | 2,09% |
| | Catalunya | 47.229 | | 5.256 | 12,52% | 865 | 1,87% |
| | Espanya | n.d. | | n.d. | n.d. | n.d. | n.d. |

n.c.: no calculable; n.d.: no disponible

Contractació a través d'ETT al mes de març. Mataró. 2001 - 2007

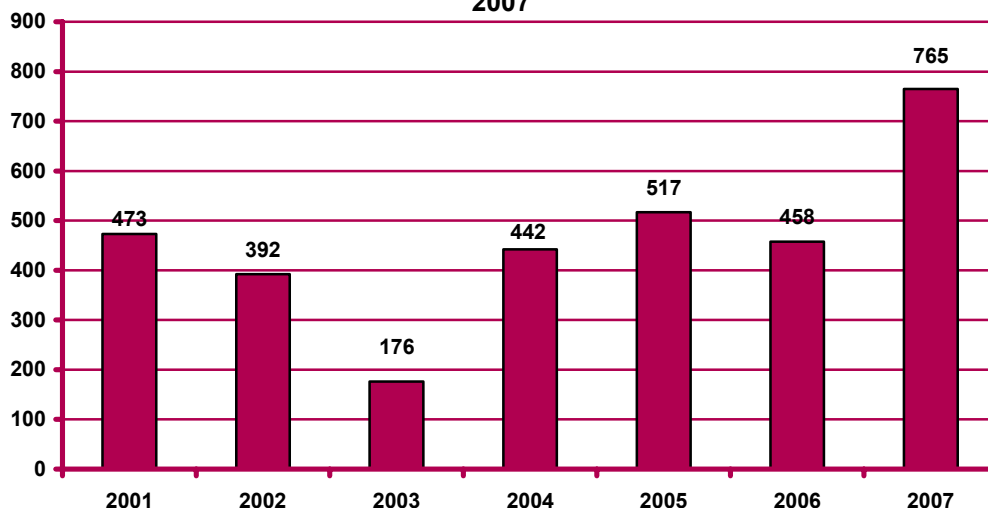

**Evolució mensual de la contractació a través d'ETT. Mataró.
 2005 - 2007**

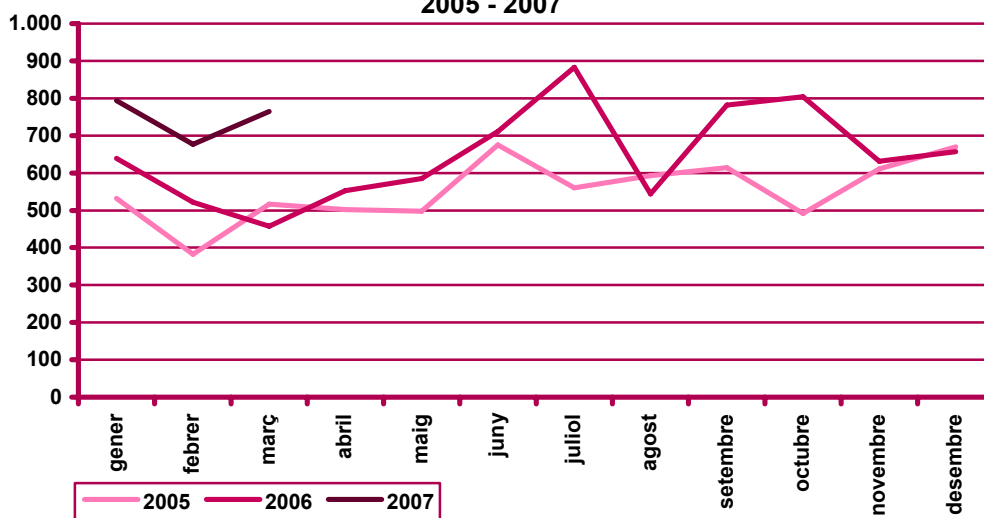

**Pes percentual de la contractació a través d'ETT sobre el
 total de contractacions. Març 2007**

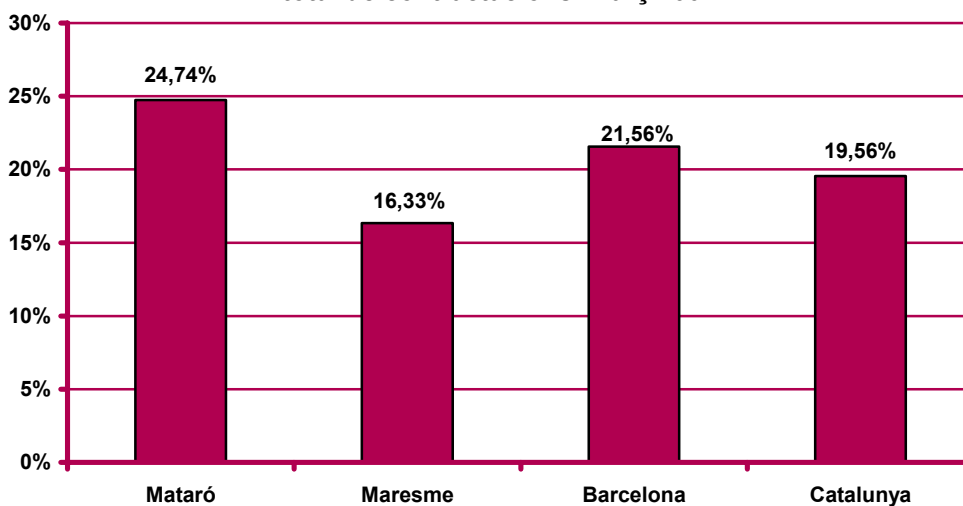



Ajuntament de Mataró



**Diputació
Barcelona**

xarxa de municipis



Generalitat de Catalunya
Servei d'Ocupació de Catalunya

UNIÓ EUROPEA
Fons Social Europeu



Per a més informació:

Ajuntament de Mataró. Servei d'Estudis i Planificació
C/ El Carreró, 13. 08301 Mataró. Tel. 93 758 21 00 - Fax 93 758 21 62
<http://www.mataro.cat> - correu electrònic: ajmataro@ajmataro.cat

