

# L'Observatori

53

Mercat de Treball de Mataró

Any XII  
Desembre 2007

53

## Índex

| <b>Atur registrat</b>                        | <b>Pàg.</b> |
|--|-------------|
| Atur registrat. Resum _____                  | 2           |
| Atur registrat per sexe _____                | 4           |
| Atur registrat per edat _____                | 6           |
| Atur registrat per sexe i edat _____         | 8           |
| Atur registrat per sector econòmic _____     | 9           |
| Atur registrat per nivell d'instrucció _____ | 11          |
| Atur registrat per ocupació _____            | 13          |
| Atur registrat d'estrangers _____            | 16          |

| <b>Contractació</b>  | <b>Pàg.</b> |
|--|-------------|
| Contractació. Resum _____  | 18          |
| Contractació per modalitat i tipologia _____                     | 20          |
| Contractació per sexe _____                                      | 21          |
| Contractació per edat _____                                      | 23          |
| Contractació per sexe i edat _____                               | 26          |
| Contractació per sector econòmic _____                           | 27          |
| Contractació per nivell d'instrucció _____                       | 30          |
| Contractació per ocupació _____                                  | 33          |
| Contractació per durada _____                                    | 37          |
| Contractació per grandària de l'empresa _____                    | 39          |
| Contractació d'estrangers _____                                  | 43          |
| Contractació a través d'empreses de treball temporal (ETT) _____ | 45          |

## Atur registrat. Resum

Atur registrat a Mataró. Desembre 2007

|                                 | Atur registrat                     |              | Variació mes anterior |           | Variació interanual |            |              |
|---------------------------------|------------------------------------|--------------|-----------------------|-----------|---------------------|------------|--------------|
|                                 | Nombre                             | %            | Absoluta              | Relativa  | Absoluta            | Relativa   |              |
| Sexe                            | Home                               | 2.613        | 42,61%                | 144       | 5,83%               | 216        | 9,01%        |
|                                 | Dona                               | 3.520        | 57,39%                | -54       | -1,51%              | -109       | -3,00%       |
| Edat                            | <20 anys                           | 161          | 2,63%                 | -30       | -15,71%             | -7         | -4,17%       |
|                                 | 20 - 24 anys                       | 377          | 6,15%                 | -5        | -1,31%              | 27         | 7,71%        |
|                                 | 25 - 29 anys                       | 679          | 11,07%                | 26        | 3,98%               | 1          | 0,15%        |
|                                 | 30 - 44 anys                       | 2.005        | 32,69%                | 62        | 3,19%               | 51         | 2,61%        |
|                                 | >44 anys                           | 2.911        | 47,46%                | 37        | 1,29%               | 35         | 1,22%        |
| Sector                          | Agricultura                        | 92           | 1,50%                 | 11        | 13,58%              | -4         | -4,17%       |
|                                 | Indústria                          | 2.593        | 42,28%                | 45        | 1,77%               | -79        | -2,96%       |
|                                 | Construcció                        | 680          | 11,09%                | 53        | 8,45%               | 153        | 29,03%       |
|                                 | Serveis                            | 2.477        | 40,39%                | 15        | 0,61%               | 86         | 3,60%        |
|                                 | SOA                                | 291          | 4,74%                 | -34       | -10,46%             | -49        | -14,41%      |
| Nivell d'instrucció             | Sense estudis                      | 109          | 1,78%                 | 19        | 21,11%              | 41         | 60,29%       |
|                                 | Estudis primaris incomplets        | 513          | 8,36%                 | 26        | 5,34%               | 3          | 0,59%        |
|                                 | Estudis primaris complets          | 470          | 7,66%                 | -1        | -0,21%              | -64        | -11,99%      |
|                                 | Programes formació professional    | 326          | 5,32%                 | 2         | 0,62%               | -4         | -1,21%       |
|                                 | Educació general                   | 4.280        | 69,79%                | 40        | 0,94%               | 142        | 3,43%        |
|                                 | Tècnics-professionals superiors    | 211          | 3,44%                 | -1        | -0,47%              | -15        | -6,64%       |
|                                 | Universitaris primer cicle         | 90           | 1,47%                 | 3         | 3,45%               | 3          | 3,45%        |
|                                 | Universitaris segon i tercer cicle | 133          | 2,17%                 | 1         | 0,76%               | 2          | 1,53%        |
|                                 | Altres estudis post-secundaris     | 1            | 0,02%                 | 1         | #DIV/0!             | -1         | -50,00%      |
|                                 |                                    | CCO 1        | 87                    | 1,42%     | 0                   | 0,00%      | -5           |
|                                 | CCO 2                              | 139          | 2,27%                 | -2        | -1,42%              | 13         | 10,32%       |
|                                 | CCO 3                              | 419          | 6,83%                 | -12       | -2,78%              | -19        | -4,34%       |
|                                 | CCO 4                              | 712          | 11,61%                | 19        | 2,74%               | -9         | -1,25%       |
|                                 | CCO 5                              | 817          | 13,32%                | -36       | -4,22%              | -33        | -3,88%       |
|                                 | CCO 6                              | 65           | 1,06%                 | 10        | 18,18%              | 0          | 0,00%        |
|                                 | CCO 7                              | 933          | 15,21%                | 57        | 6,51%               | 123        | 15,19%       |
|                                 | CCO 8                              | 1.483        | 24,18%                | 34        | 2,35%               | -56        | -3,64%       |
|                                 | CCO 9                              | 1.477        | 24,08%                | 20        | 1,37%               | 92         | 6,64%        |
|                                 | CCO 0                              | 1            | 0,02%                 | 0         | 0,00%               | 1          | 0,00%        |
| Nacionalitat                    | Espanyola                          | 5.255        | 85,68%                | 58        | 1,12%               | 22         | 0,42%        |
|                                 | Estrangera                         | 878          | 14,32%                | 32        | 3,78%               | 85         | 10,72%       |
| <b>Total aturats registrats</b> |                                    | <b>6.133</b> |                       | <b>90</b> | <b>1,49%</b>        | <b>107</b> | <b>1,78%</b> |
| Altres àmbits                   | Maresme                            | 17.849       |                       | 148       | 0,84%               | 434        | 2,49%        |
|                                 | Província de Barcelona             | 201.597      |                       | 4.393     | 2,23%               | 2.137      | 1,07%        |
|                                 | Catalunya                          | 265.789      |                       | 6.619     | 2,55%               | 5.040      | 1,93%        |
|                                 | Espanya                            | 2.129.547    |                       | 35.074    | 1,67%               | 106.674    | 5,27%        |

n.c.: no calculable

CCO 1: personal directiu de les empreses i de les administracions públiques; CCO 2: tècnics i professionals científics i intel·lectuals; CCO 3: tècnics i professionals de suport; CCO 4: empleats administratius; CCO 5: treballadors de serveis de restauració, personals, protecció i venedors de comerços; CCO 6: treballadors qualificats en activitats agràries i pesqueres; CCO 7: artesans i treballadors qualificats de les indústries manufactureres, la construcció i la mineria, llevat dels operadors d'instal·lacions i maquinària; CCO 8: operadors d'instal·lacions i maquinària, i muntadors; CCO 9: treballadors no qualificats; CCO 0: forces armades.

Variació d'aturats registrats en el mes de desembre respecte el mes anterior. Mataró. 1999 - 2007

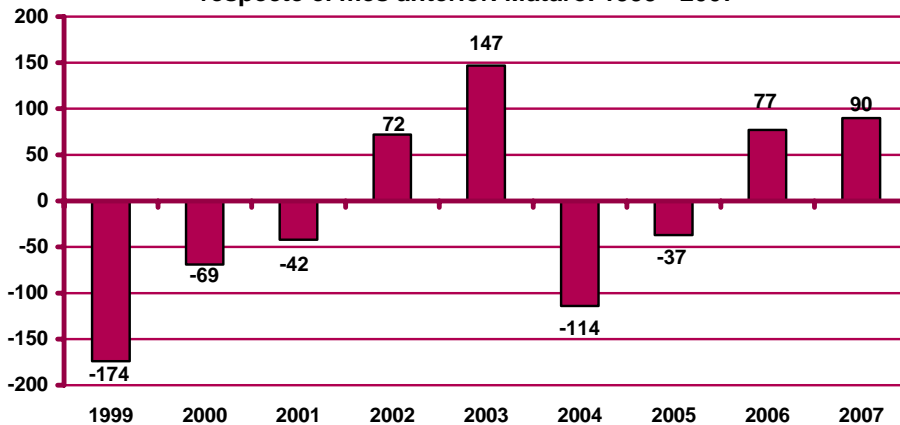

Evolució de l'atur registrat. Mataró. 2004 - 2007



Evolució de la variació interanual de l'atur registrat. Mataró. 2004 - 2007



## Atur registrat per sexe

Evolució mensual de l'atur registrat per sexe. Mataró. 2007

| Mesos    | Variació interanual |                 |       |                     |        |          |       |          |        |
|----------|---------------------|-----------------|-------|---------------------|--------|----------|-------|----------|--------|
|          | Total               | Valors absoluts |       | Distrib. percentual |        | Absoluta |       | Relativa |        |
|          | Total               | Homes           | Dones | Homes               | Dones  | Homes    | Dones | Homes    | Dones  |
| Gener    | 6.004               | 2.317           | 3.687 | 38,59%              | 61,41% | -186     | 177   | -7,43%   | 5,04%  |
| Febrer   | 5.912               | 2.240           | 3.672 | 37,89%              | 62,11% | -270     | 61    | -10,76%  | 1,69%  |
| Març     | 5.903               | 2.190           | 3.713 | 37,10%              | 62,90% | -362     | -29   | -14,18%  | -0,77% |
| Abril    | 5.851               | 2.154           | 3.697 | 36,81%              | 63,19% | -279     | 39    | -11,47%  | 1,07%  |
| Maig     | 5.800               | 2.102           | 3.698 | 36,24%              | 63,76% | -264     | 6     | -11,16%  | 0,16%  |
| Juny     | 5.772               | 2.075           | 3.697 | 35,95%              | 64,05% | -213     | 97    | -9,31%   | 2,69%  |
| Juliol   | 6.040               | 2.282           | 3.758 | 37,78%              | 62,22% | -53      | 65    | -2,27%   | 1,76%  |
| Agost    | 6.455               | 2.509           | 3.946 | 38,87%              | 61,13% | 3        | 144   | 0,12%    | 3,79%  |
| Setembre | 6.202               | 2.426           | 3.776 | 39,12%              | 60,88% | -19      | 183   | -0,78%   | 5,09%  |
| Octubre  | 6.044               | 2.411           | 3.633 | 39,89%              | 60,11% | 17       | -7    | 0,71%    | -0,19% |
| Novembre | 6.043               | 2.469           | 3.574 | 40,86%              | 59,14% | 142      | -48   | 6,10%    | -1,33% |
| Desembre | 6.133               | 2.613           | 3.520 | 42,61%              | 57,39% | 216      | -109  | 9,01%    | -3,00% |

Evolució mensual de l'atur registrat per sexes. Mataró. 2004 - 2007

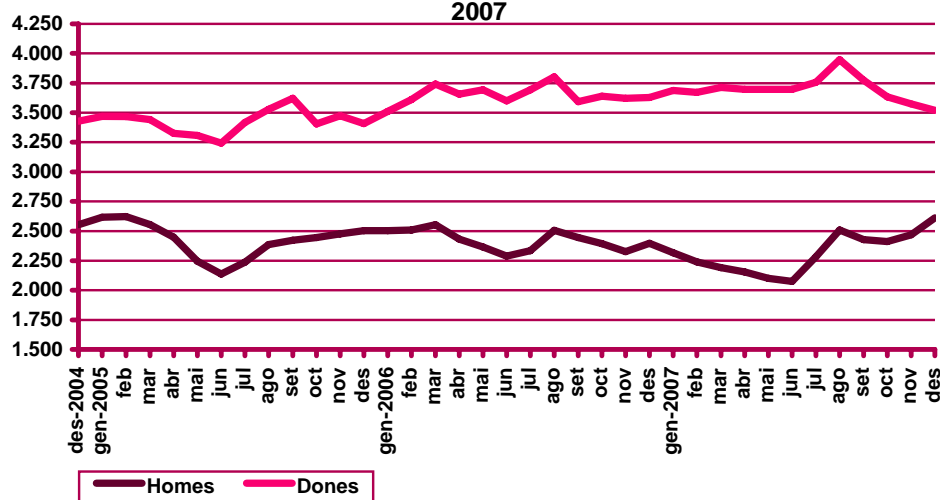

Variació interanual de l'atur registrat per sexes. Mataró. 2004 - 2007

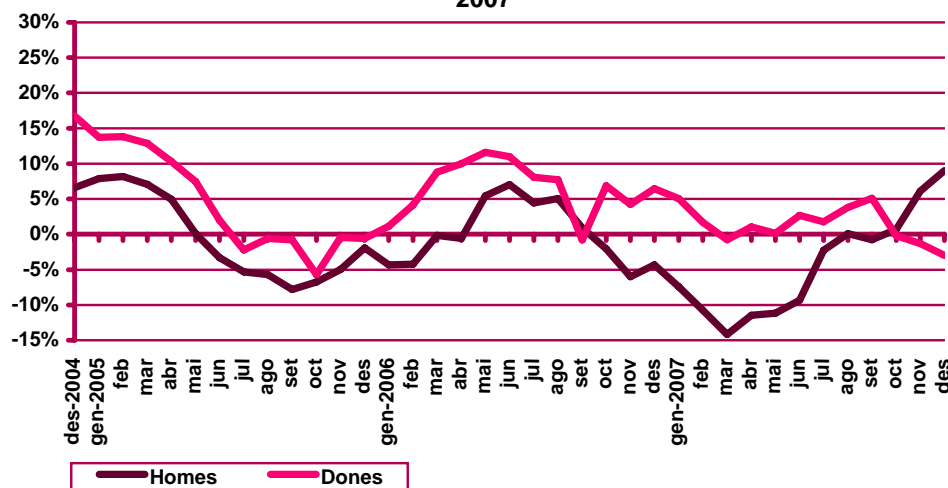

Distribució percentual de l'atur registrat per sexe al mes de desembre. Mataró. 2001 - 2007

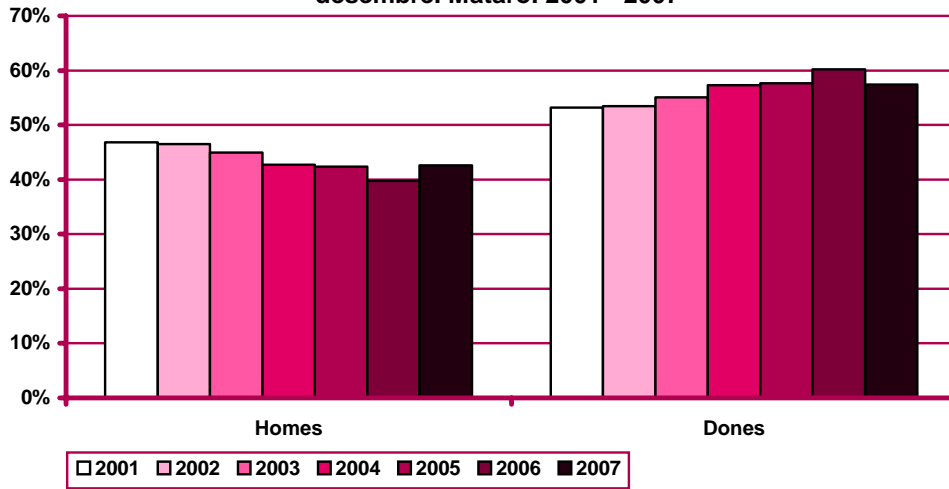

## Atur registrat per edat

Evolució mensual de l'atur registrat per edat. Mataró. 2007

| Mesos    | Total | Valors absoluts |            |            |            |        | Distribució percentual |            |            |            |        |
|----------|-------|-----------------|------------|------------|------------|--------|------------------------|------------|------------|------------|--------|
|          | Total | <20 anys        | 20 - 24 a. | 25 - 29 a. | 30 - 44 a. | >44 a. | <20 anys               | 20 - 24 a. | 25 - 29 a. | 30 - 44 a. | >44 a. |
| Gener    | 6.004 | 149             | 378        | 661        | 1.942      | 2.874  | 2,48%                  | 6,30%      | 11,01%     | 32,35%     | 47,87% |
| Febrer   | 5.912 | 136             | 336        | 634        | 1.942      | 2.864  | 2,30%                  | 5,68%      | 10,72%     | 32,85%     | 48,44% |
| Març     | 5.903 | 123             | 340        | 625        | 1.928      | 2.887  | 2,08%                  | 5,76%      | 10,59%     | 32,66%     | 48,91% |
| Abril    | 5.851 | 115             | 330        | 617        | 1.916      | 2.873  | 1,97%                  | 5,64%      | 10,55%     | 32,75%     | 49,10% |
| Maig     | 5.800 | 113             | 311        | 605        | 1.931      | 2.840  | 1,95%                  | 5,36%      | 10,43%     | 33,29%     | 48,97% |
| Juny     | 5.772 | 123             | 301        | 607        | 1.912      | 2.829  | 2,13%                  | 5,21%      | 10,52%     | 33,13%     | 49,01% |
| Juliol   | 6.040 | 119             | 344        | 638        | 2.015      | 2.924  | 1,97%                  | 5,70%      | 10,56%     | 33,36%     | 48,41% |
| Agost    | 6.455 | 139             | 408        | 714        | 2.162      | 3.032  | 2,15%                  | 6,32%      | 11,06%     | 33,49%     | 46,97% |
| Setembre | 6.202 | 204             | 394        | 635        | 2.037      | 2.932  | 3,29%                  | 6,35%      | 10,24%     | 32,84%     | 47,28% |
| Octubre  | 6.044 | 221             | 401        | 602        | 1.930      | 2.890  | 3,66%                  | 6,63%      | 9,96%      | 31,93%     | 47,82% |
| Novembre | 6.043 | 191             | 382        | 653        | 1.943      | 2.874  | 3,16%                  | 6,32%      | 10,81%     | 32,15%     | 47,56% |
| Desembre | 6.133 | 161             | 377        | 679        | 2.005      | 2.911  | 2,63%                  | 6,15%      | 11,07%     | 32,69%     | 47,46% |

Evolució mensual de la variació interanual de l'atur registrat per edat. Mataró. 2007

| Mesos    | Variació interanual absoluta |            |            |            |        | Variació interanual relativa |            |            |            |        |
|----------|------------------------------|------------|------------|------------|--------|------------------------------|------------|------------|------------|--------|
|          | <20 anys                     | 20 - 24 a. | 25 - 29 a. | 30 - 44 a. | >44 a. | <20 anys                     | 20 - 24 a. | 25 - 29 a. | 30 - 44 a. | >44 a. |
| Gener    | -38                          | -42        | -18        | -65        | 154    | -20,32%                      | -10,00%    | -2,65%     | -3,24%     | 5,66%  |
| Febrer   | -58                          | -98        | -65        | -81        | 93     | -29,90%                      | -22,58%    | -9,30%     | -4,00%     | 3,36%  |
| Març     | -50                          | -101       | -105       | -214       | 79     | -28,90%                      | -22,90%    | -14,38%    | -9,99%     | 2,81%  |
| Abril    | -61                          | -65        | -83        | -101       | 70     | -34,66%                      | -16,46%    | -11,86%    | -5,01%     | 2,50%  |
| Maig     | -66                          | -77        | -67        | -51        | 3      | -36,87%                      | -19,85%    | -9,97%     | -2,57%     | 0,11%  |
| Juny     | -16                          | -36        | -26        | -53        | 15     | -11,51%                      | -10,68%    | -4,11%     | -2,70%     | 0,53%  |
| Juliol   | -40                          | 16         | -20        | 11         | 45     | -25,16%                      | 4,88%      | -3,04%     | 0,55%      | 1,56%  |
| Agost    | -66                          | 30         | -25        | 67         | 141    | -32,20%                      | 7,94%      | -3,38%     | 3,20%      | 4,88%  |
| Setembre | -9                           | 23         | -49        | 88         | 111    | -4,23%                       | 6,20%      | -7,16%     | 4,52%      | 3,93%  |
| Octubre  | -33                          | 42         | -102       | 7          | 96     | -12,99%                      | 11,70%     | -14,49%    | 0,36%      | 3,44%  |
| Novembre | -18                          | 16         | 8          | 50         | 38     | -8,61%                       | 4,37%      | 1,24%      | 2,64%      | 1,34%  |
| Desembre | -7                           | 27         | 1          | 51         | 35     | -4,17%                       | 7,71%      | 0,15%      | 2,61%      | 1,22%  |

Evolució de l'atur registrat per edat. Mataró. 2004 - 2007

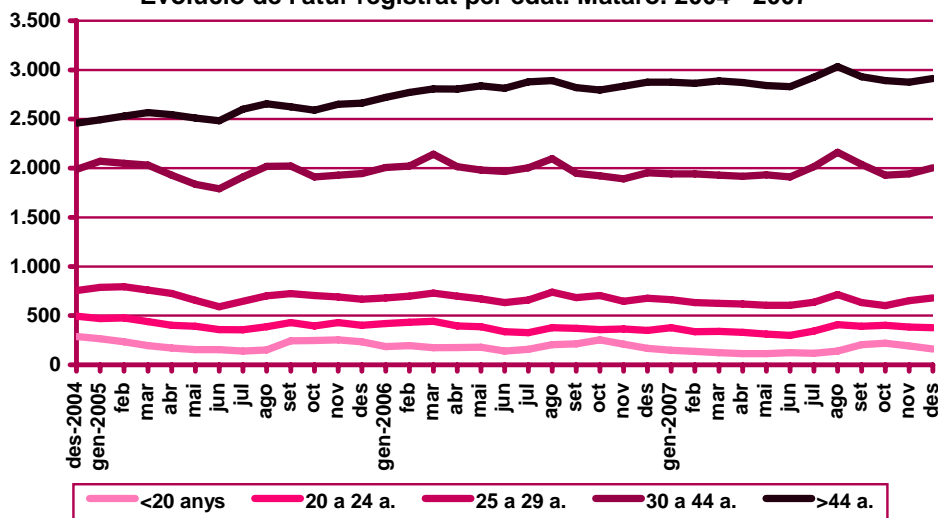

Evolució de la variació interanual de l'atur registrat per edat.  
 Mataró. 2004 - 2007

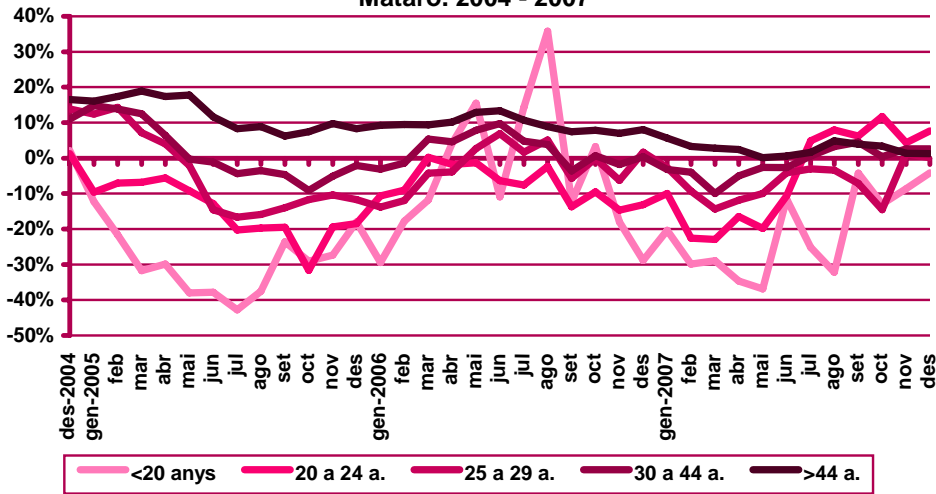

Distribució percentual de l'atur registrat per edat al mes de  
 desembre. Mataró. 2001 - 2007

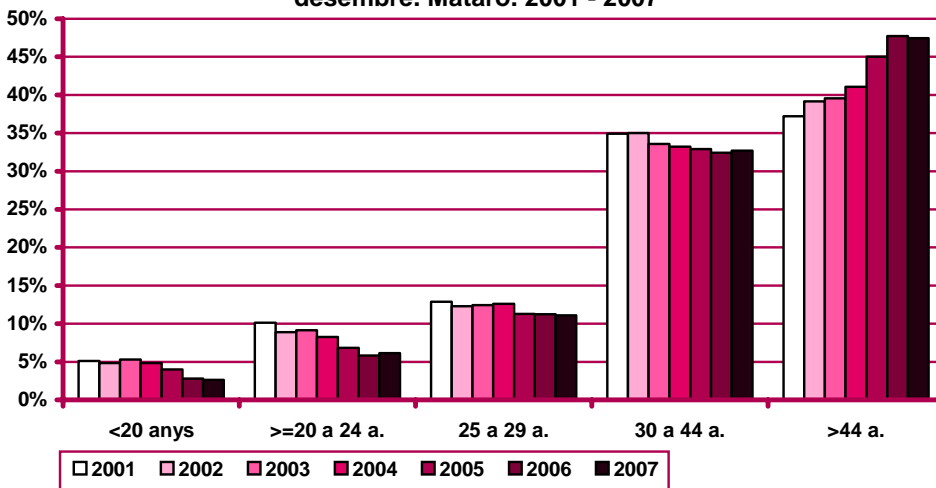



## Atur registrat per sexe i edat

Distribució de l'atur registrat per edat i sexe. Mataró. Desembre 2007

|              | Homes        |                  |                  | Dones        |                  |                  | Total        |             |
|--------------|--------------|------------------|------------------|--------------|------------------|------------------|--------------|-------------|
|              | Nombre       | % <sup>(1)</sup> | % <sup>(2)</sup> | Nombre       | % <sup>(1)</sup> | % <sup>(2)</sup> | Nombre       | %           |
| <20 anys     | 122          | 75,78%           | 4,67%            | 39           | 24,22%           | 1,11%            | 161          | 2,63%       |
| 20 - 24 anys | 212          | 56,23%           | 8,11%            | 165          | 43,77%           | 4,69%            | 377          | 6,15%       |
| 25 - 29 anys | 347          | 51,10%           | 13,28%           | 332          | 48,90%           | 9,43%            | 679          | 11,07%      |
| 30 - 34 anys | 342          | 47,04%           | 13,09%           | 385          | 52,96%           | 10,94%           | 727          | 11,85%      |
| 35 - 39 anys | 292          | 43,84%           | 11,17%           | 374          | 56,16%           | 10,63%           | 666          | 10,86%      |
| 40 - 44 anys | 282          | 46,08%           | 10,79%           | 330          | 53,92%           | 9,38%            | 612          | 9,98%       |
| 45 - 49 anys | 253          | 41,21%           | 9,68%            | 361          | 58,79%           | 10,26%           | 614          | 10,01%      |
| 50 - 54 anys | 243          | 29,42%           | 9,30%            | 583          | 70,58%           | 16,56%           | 826          | 13,47%      |
| 55 - 59 anys | 286          | 30,69%           | 10,95%           | 646          | 69,31%           | 18,35%           | 932          | 15,20%      |
| 60 - 64 anys | 234          | 43,41%           | 8,96%            | 305          | 56,59%           | 8,66%            | 539          | 8,79%       |
| >64 anys     | 0            | 0,00%            | 0,00%            | 0            | 0,00%            | 0,00%            | 0            | 0,00%       |
| <b>Total</b> | <b>2.613</b> | <b>42,61%</b>    | <b>100%</b>      | <b>3.520</b> | <b>57,39%</b>    | <b>100%</b>      | <b>6.133</b> | <b>100%</b> |

(1) Percentatge sobre el total d'homes i dones desocupades registrades del mateix grup d'edat.

(2) Percentatge sobre el total de persones desocupades registrades del mateix sexe.

Nombre de desocupats/des registrats/des per sexe i edat.  
 Mataró. Desembre 2007

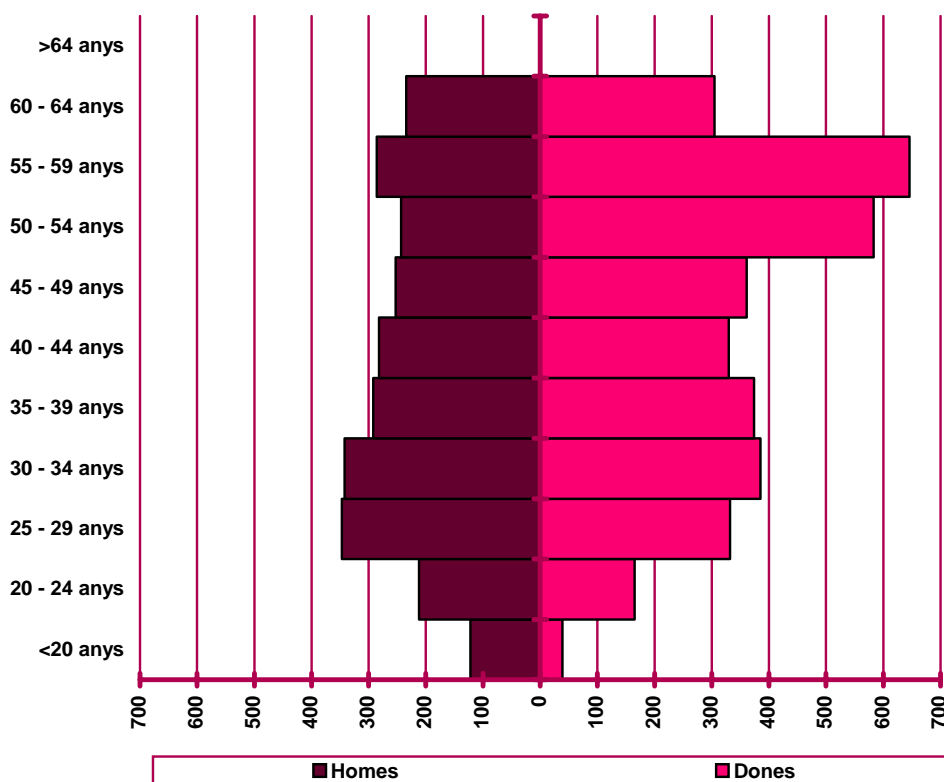

## Atur registrat per sector econòmic

Evolució mensual de l'atur registrat per sector econòmic. Mataró. 2007

| Mesos    | Total | Valors absoluts |            |              |         |       | Distribució percentual |            |              |         |       |
|----------|-------|-----------------|------------|--------------|---------|-------|------------------------|------------|--------------|---------|-------|
|          | Total | Agricul-tura    | Indús-tria | Cons-trucció | Serveis | S.O.A | Agricul-tura           | Indús-tria | Cons-trucció | Serveis | S.O.A |
| Gener    | 6.004 | 94              | 2.620      | 487          | 2.477   | 326   | 1,57%                  | 43,64%     | 8,11%        | 41,26%  | 5,43% |
| Febrer   | 5.912 | 98              | 2.597      | 463          | 2.463   | 291   | 1,66%                  | 43,93%     | 7,83%        | 41,66%  | 4,92% |
| Març     | 5.903 | 92              | 2.626      | 476          | 2.438   | 271   | 1,56%                  | 44,49%     | 8,06%        | 41,30%  | 4,59% |
| Abril    | 5.851 | 84              | 2.628      | 470          | 2.403   | 266   | 1,44%                  | 44,92%     | 8,03%        | 41,07%  | 4,55% |
| Maig     | 5.800 | 82              | 2.602      | 466          | 2.401   | 249   | 1,41%                  | 44,86%     | 8,03%        | 41,40%  | 4,29% |
| Juny     | 5.772 | 74              | 2.617      | 481          | 2.335   | 265   | 1,28%                  | 45,34%     | 8,33%        | 40,45%  | 4,59% |
| Juliol   | 6.040 | 76              | 2.650      | 588          | 2.484   | 242   | 1,26%                  | 43,87%     | 9,74%        | 41,13%  | 4,01% |
| Agost    | 6.455 | 88              | 2.767      | 655          | 2.669   | 276   | 1,36%                  | 42,87%     | 10,15%       | 41,35%  | 4,28% |
| Setembre | 6.202 | 73              | 2.629      | 619          | 2.539   | 342   | 1,18%                  | 42,39%     | 9,98%        | 40,94%  | 5,51% |
| Octubre  | 6.044 | 75              | 2.566      | 599          | 2.454   | 350   | 1,24%                  | 42,46%     | 9,91%        | 40,60%  | 5,79% |
| Novembre | 6.043 | 81              | 2.548      | 627          | 2.462   | 325   | 1,34%                  | 42,16%     | 10,38%       | 40,74%  | 5,38% |
| Desembre | 6.133 | 92              | 2.593      | 680          | 2.477   | 291   | 1,50%                  | 42,28%     | 11,09%       | 40,39%  | 4,74% |

Evolució mensual de la variació interanual de l'atur registrat per sector econòmic. Mataró. 2007

| Mesos    | Variació interanual absoluta |            |              |         |       | Variació interanual relativa |            |              |         |         |
|----------|------------------------------|------------|--------------|---------|-------|------------------------------|------------|--------------|---------|---------|
|          | Agricul-tura                 | Indús-tria | Cons-trucció | Serveis | S.O.A | Agricul-tura                 | Indús-tria | Cons-trucció | Serveis | S.O.A   |
| Gener    | -6                           | 45         | -28          | 21      | -41   | -6,00%                       | 1,75%      | -5,44%       | 0,86%   | -11,17% |
| Febrer   | -2                           | -33        | -9           | -85     | -80   | -2,00%                       | -1,25%     | -1,91%       | -3,34%  | -21,56% |
| Març     | -4                           | -56        | -22          | -232    | -77   | -4,17%                       | -2,09%     | -4,42%       | -8,69%  | -22,13% |
| Abril    | -2                           | -20        | -5           | -139    | -74   | -2,33%                       | -0,76%     | -1,05%       | -5,47%  | -21,76% |
| Maig     | 10                           | -73        | -11          | -103    | -81   | 13,89%                       | -2,73%     | -2,31%       | -4,11%  | -24,55% |
| Juny     | -8                           | -12        | 16           | -63     | -49   | -9,76%                       | -0,46%     | 3,44%        | -2,63%  | -15,61% |
| Juliol   | -9                           | -12        | 72           | 47      | -86   | -10,59%                      | -0,45%     | 13,95%       | 1,93%   | -26,22% |
| Agost    | 12                           | 31         | 66           | 127     | -89   | 15,79%                       | 1,13%      | 11,21%       | 5,00%   | -24,38% |
| Setembre | -7                           | -27        | 90           | 155     | -47   | -8,75%                       | -1,02%     | 17,01%       | 6,50%   | -12,08% |
| Octubre  | -3                           | -57        | 71           | 74      | -75   | -3,85%                       | -2,17%     | 13,45%       | 3,11%   | -17,65% |
| Novembre | -1                           | -67        | 123          | 84      | -45   | -1,22%                       | -2,56%     | 24,40%       | 3,53%   | -12,16% |
| Desembre | -4                           | -79        | 153          | 86      | -49   | -4,17%                       | -2,96%     | 29,03%       | 3,60%   | -14,41% |

Evolució de l'atur registrat per sector econòmic. Mataró. 2004 - 2007

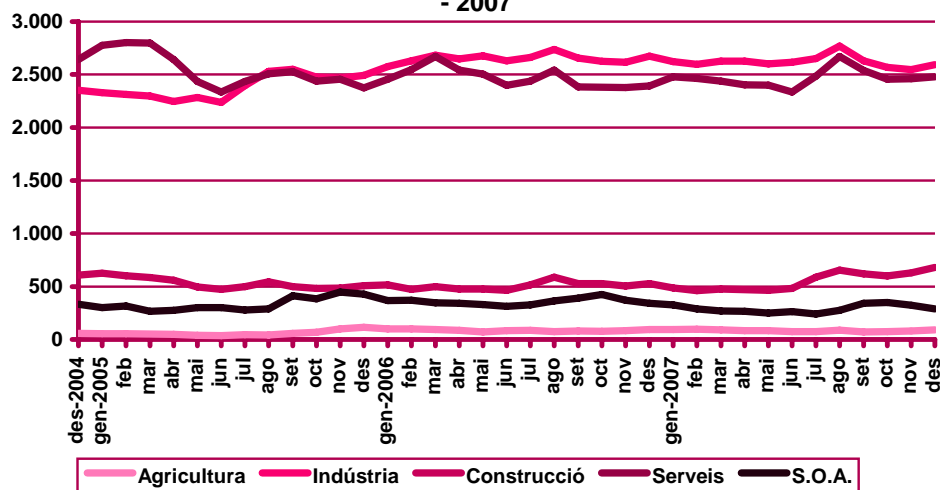

**Evolució de la variació interanual de l'atur registrat per sector econòmic. Mataró. 2004 - 2007**

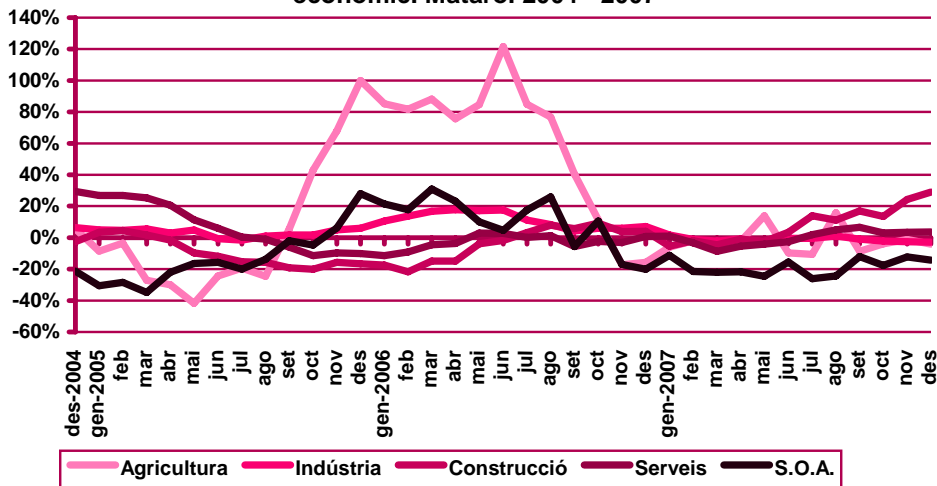

**Distribució percentual de l'atur registrat per sector econòmic al mes de desembre. Mataró. 2001 - 2007**

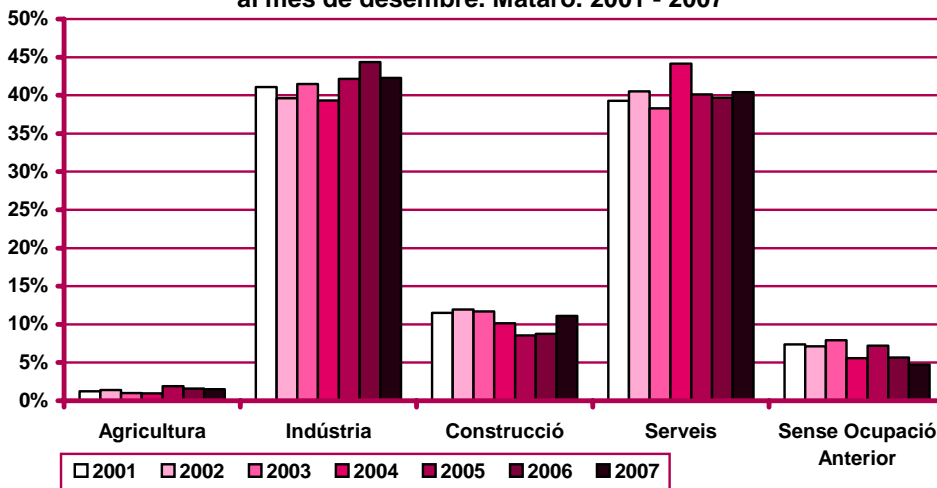

## Atur registrat per nivell d'instrucció

Evolució mensual de l'atur registrat per nivell d'instrucció. Mataró. 2007

| Mesos    | Total | Valors absoluts    |            |             | Distribució percentual |            |             |
|----------|-------|--------------------|------------|-------------|------------------------|------------|-------------|
|          | Total | Estudis primaris o | Estudis    | Estudis     | Estudis primaris o     | Estudis    | Estudis     |
|          |       | inferiors          | secundaris | postsecund. | inferiors              | secundaris | postsecund. |
| Gener    | 6.004 | 1.140              | 4.402      | 462         | 18,99%                 | 73,32%     | 7,69%       |
| Febrer   | 5.912 | 1.109              | 4.344      | 459         | 18,76%                 | 73,48%     | 7,76%       |
| Març     | 5.903 | 1.054              | 4.392      | 457         | 17,86%                 | 74,40%     | 7,74%       |
| Abril    | 5.851 | 1.032              | 4.351      | 468         | 17,64%                 | 74,36%     | 8,00%       |
| Maig     | 5.800 | 1.049              | 4.304      | 447         | 18,09%                 | 74,21%     | 7,71%       |
| Juny     | 5.772 | 1.054              | 4.274      | 444         | 18,26%                 | 74,05%     | 7,69%       |
| Juliol   | 6.040 | 1.092              | 4.445      | 503         | 18,08%                 | 73,59%     | 8,33%       |
| Agost    | 6.455 | 1.142              | 4.740      | 573         | 17,69%                 | 73,43%     | 8,88%       |
| Setembre | 6.202 | 1.118              | 4.587      | 497         | 18,03%                 | 73,96%     | 8,01%       |
| Octubre  | 6.044 | 1.074              | 4.508      | 462         | 17,77%                 | 74,59%     | 7,64%       |
| Novembre | 6.043 | 1.048              | 4.564      | 431         | 17,34%                 | 75,53%     | 7,13%       |
| Desembre | 6.133 | 1.092              | 4.606      | 435         | 17,81%                 | 75,10%     | 7,09%       |

Evolució mensual de la variació interanual de l'atur registrat per nivell d'instrucció. Mataró. 2007

| Mesos    | Variació interanual absoluta |            |             | Variació interanual relativa |            |             |
|----------|------------------------------|------------|-------------|------------------------------|------------|-------------|
|          | Estudis primaris o           | Estudis    | Estudis     | Estudis primaris o           | Estudis    | Estudis     |
|          | inferiors                    | secundaris | postsecund. | inferiors                    | secundaris | postsecund. |
| Gener    | 110                          | -156       | 37          | 10,68%                       | -3,42%     | 8,71%       |
| Febrer   | 11                           | -236       | 16          | 1,00%                        | -5,15%     | 3,61%       |
| Març     | -113                         | -281       | 3           | -9,68%                       | -6,01%     | 0,66%       |
| Abril    | -99                          | -145       | 4           | -8,75%                       | -3,23%     | 0,86%       |
| Maig     | -65                          | -188       | -5          | -5,83%                       | -4,19%     | -1,11%      |
| Juny     | -88                          | -23        | -5          | -7,71%                       | -0,54%     | -1,11%      |
| Juliol   | -47                          | 55         | 4           | -4,13%                       | 1,25%      | 0,80%       |
| Agost    | 68                           | 73         | 6           | 6,33%                        | 1,56%      | 1,06%       |
| Setembre | 52                           | 89         | 23          | 4,88%                        | 1,98%      | 4,85%       |
| Octubre  | 7                            | -13        | 16          | 0,66%                        | -0,29%     | 3,59%       |
| Novembre | -28                          | 127        | -5          | -2,60%                       | 2,86%      | -1,15%      |
| Desembre | -20                          | 138        | -11         | -1,80%                       | 3,09%      | -2,47%      |

Evolució de l'atur registrat per nivell d'instrucció. Mataró. 2004 - 2007

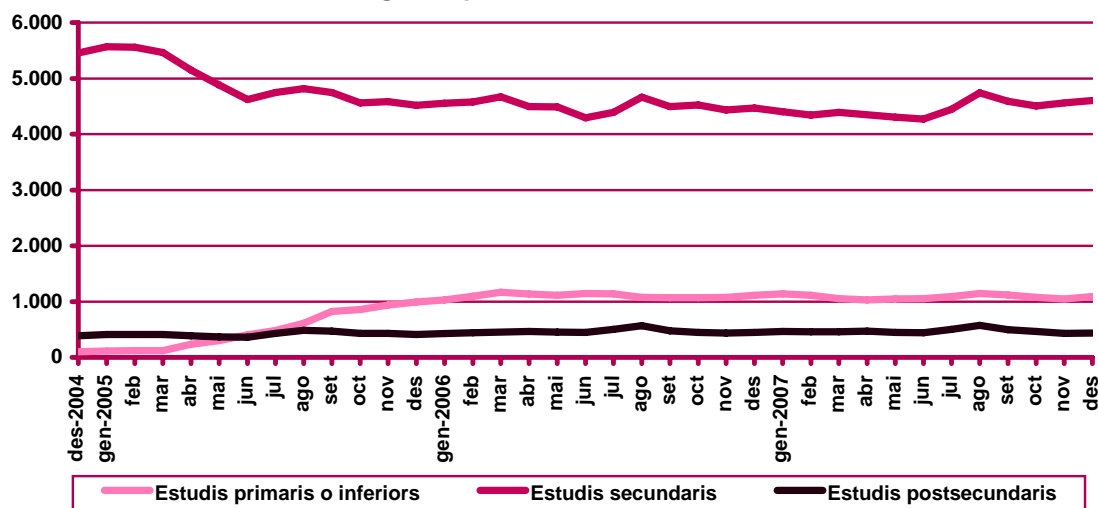

**Evolució de la variació interanual de l'atur registrat per nivell d'instrucció.  
 Mataró. 2004 - 2007**

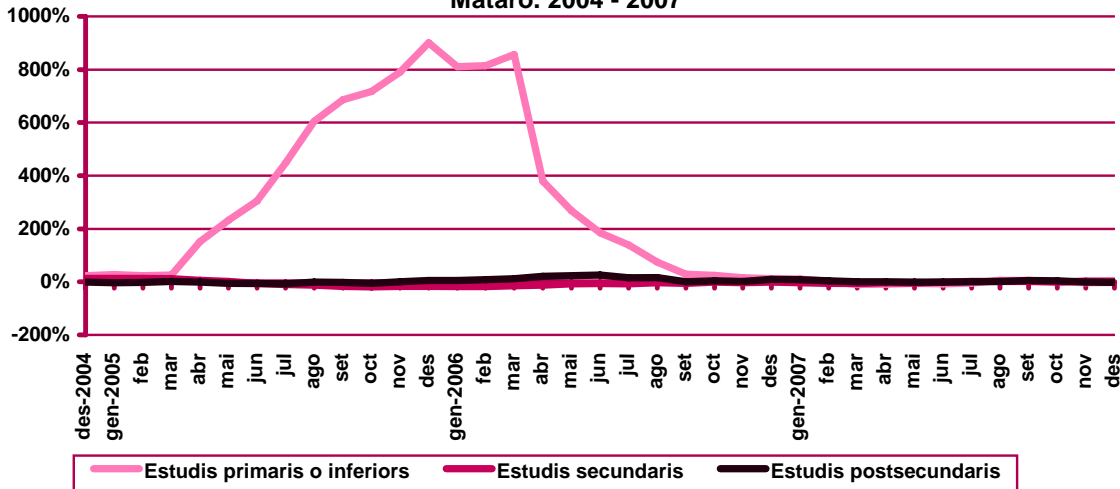

**Distribució percentual de l'atur registrat per nivell d'instrucció al mes de  
 desembre. Mataró. 2001 - 2007**

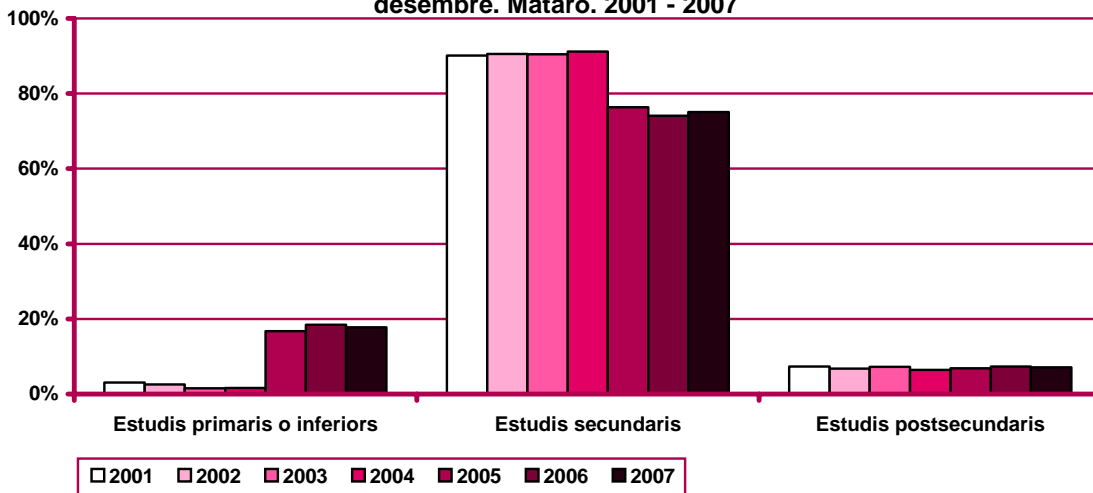

## Atur registrat per ocupació

Evolució mensual de l'atur registrat per ocupació. Mataró. 2007

| Mesos    | Total | Valors absoluts |       |       |       |       |       |       |       |       |       |
|----------|-------|-----------------|-------|-------|-------|-------|-------|-------|-------|-------|-------|
|          | Total | CCO 1           | CCO 2 | CCO 3 | CCO 4 | CCO 5 | CCO 6 | CCO 7 | CCO 8 | CCO 9 | CCO 0 |
| Gener    | 6.004 | 92              | 134   | 420   | 715   | 898   | 70    | 765   | 1.533 | 1.376 | 1     |
| Febrer   | 5.912 | 93              | 137   | 404   | 728   | 896   | 58    | 758   | 1.492 | 1.345 | 1     |
| Març     | 5.903 | 94              | 141   | 412   | 744   | 862   | 58    | 777   | 1.494 | 1.321 | 0     |
| Abril    | 5.851 | 92              | 138   | 434   | 744   | 834   | 48    | 771   | 1.479 | 1.311 | 0     |
| Maig     | 5.800 | 89              | 132   | 427   | 750   | 834   | 55    | 748   | 1.470 | 1.295 | 0     |
| Juny     | 5.772 | 81              | 144   | 418   | 750   | 826   | 55    | 749   | 1.471 | 1.277 | 1     |
| Juliol   | 6.040 | 89              | 171   | 444   | 765   | 844   | 57    | 828   | 1.506 | 1.335 | 1     |
| Agost    | 6.455 | 93              | 220   | 482   | 805   | 893   | 64    | 928   | 1.561 | 1.408 | 1     |
| Setembre | 6.202 | 83              | 170   | 450   | 739   | 919   | 55    | 892   | 1.506 | 1.385 | 3     |
| Octubre  | 6.044 | 82              | 152   | 437   | 714   | 878   | 57    | 863   | 1.468 | 1.392 | 1     |
| Novembre | 6.043 | 87              | 141   | 431   | 693   | 853   | 55    | 876   | 1.449 | 1.457 | 1     |
| Desembre | 6.133 | 87              | 139   | 419   | 712   | 817   | 65    | 933   | 1.483 | 1.477 | 1     |

Evolució mensual de l'atur registrat per ocupació. Mataró. 2007

| Mesos    | Distribució percentual |       |       |        |        |       |        |        |        |       |
|----------|------------------------|-------|-------|--------|--------|-------|--------|--------|--------|-------|
|          | CCO 1                  | CCO 2 | CCO 3 | CCO 4  | CCO 5  | CCO 6 | CCO 7  | CCO 8  | CCO 9  | CCO 0 |
| Gener    | 1,53%                  | 2,23% | 7,00% | 11,91% | 14,96% | 1,17% | 12,74% | 25,53% | 22,92% | 0,02% |
| Febrer   | 1,57%                  | 2,32% | 6,83% | 12,31% | 15,16% | 0,98% | 12,82% | 25,24% | 22,75% | 0,02% |
| Març     | 1,59%                  | 2,39% | 6,98% | 12,60% | 14,60% | 0,98% | 13,16% | 25,31% | 22,38% | 0,00% |
| Abril    | 1,57%                  | 2,36% | 7,42% | 12,72% | 14,25% | 0,82% | 13,18% | 25,28% | 22,41% | 0,00% |
| Maig     | 1,53%                  | 2,28% | 7,36% | 12,93% | 14,38% | 0,95% | 12,90% | 25,34% | 22,33% | 0,00% |
| Juny     | 1,40%                  | 2,49% | 7,24% | 12,99% | 14,31% | 0,95% | 12,98% | 25,49% | 22,12% | 0,02% |
| Juliol   | 1,47%                  | 2,83% | 7,35% | 12,67% | 13,97% | 0,94% | 13,71% | 24,93% | 22,10% | 0,02% |
| Agost    | 1,44%                  | 3,41% | 7,47% | 12,47% | 13,83% | 0,99% | 14,38% | 24,18% | 21,81% | 0,02% |
| Setembre | 1,34%                  | 2,74% | 7,26% | 11,92% | 14,82% | 0,89% | 14,38% | 24,28% | 22,33% | 0,05% |
| Octubre  | 1,36%                  | 2,51% | 7,23% | 11,81% | 14,53% | 0,94% | 14,28% | 24,29% | 23,03% | 0,02% |
| Novembre | 1,44%                  | 2,33% | 7,13% | 11,47% | 14,12% | 0,91% | 14,50% | 23,98% | 24,11% | 0,02% |
| Desembre | 1,42%                  | 2,27% | 6,83% | 11,61% | 13,32% | 1,06% | 15,21% | 24,18% | 24,08% | 0,02% |

CCO 1: personal directiu de les empreses i de les administracions públiques; CCO 2: tècnics i professionals científics i intel·lectuals; CCO 3: tècnics i professionals de suport; CCO 4: empleats administratius; CCO 5: treballadors de serveis de restauració, personals, protecció i venedors de comerços; CCO 6: treballadors qualificats en activitats agràries i pesqueres; CCO 7: artesans i treballadors qualificats de les indústries manufactureres, la construcció i la mineria, llevat dels operadors d'instal·lacions i maquinària; CCO 8: operadors d'instal·lacions i maquinària, i muntadors; CCO 9: treballadors no qualificats; CCO 0: forces armades.

Evolució mensual de la variació interanual de l'atur registrat per ocupació. Mataró. 2007

| Variació interanual absoluta |       |       |       |       |       |       |       |       |       |       |
|------------------------------|-------|-------|-------|-------|-------|-------|-------|-------|-------|-------|
| Mesos                        | CCO 1 | CCO 2 | CCO 3 | CCO 4 | CCO 5 | CCO 6 | CCO 7 | CCO 8 | CCO 9 | CCO 0 |
| Gener                        | -4    | -14   | 82    | 49    | 90    | 1     | -105  | -85   | -23   | 0     |
| Febrer                       | -4    | -9    | 41    | 28    | 35    | -4    | -86   | -123  | -87   | 0     |
| Març                         | 0     | 5     | 6     | 33    | -44   | -7    | -58   | -145  | -180  | -1    |
| Abril                        | -2    | 0     | 27    | 49    | -33   | -18   | -29   | -151  | -83   | 0     |
| Maig                         | 6     | -5    | 23    | 60    | -36   | -8    | -67   | -135  | -96   | 0     |
| Juny                         | -2    | -7    | 24    | 98    | 1     | -10   | -53   | -93   | -75   | 1     |
| Juliol                       | 5     | -2    | 25    | 69    | 7     | 1     | -22   | -84   | 12    | 1     |
| Agost                        | -2    | 18    | 33    | 69    | 22    | 10    | 10    | -74   | 60    | 1     |
| Setembre                     | -15   | 16    | 15    | 36    | 102   | 7     | 15    | -80   | 65    | 3     |
| Octubre                      | -16   | 15    | 18    | 9     | 18    | 5     | 7     | -70   | 23    | 1     |
| Novembre                     | -9    | 15    | 8     | -6    | -16   | 0     | 71    | -70   | 100   | 1     |
| Desembre                     | -5    | 13    | -19   | -9    | -33   | 0     | 123   | -56   | 92    | 1     |

| Variació interanual relativa |         |        |        |        |        |         |         |        |         |          |
|------------------------------|---------|--------|--------|--------|--------|---------|---------|--------|---------|----------|
| Mesos                        | CCO 1   | CCO 2  | CCO 3  | CCO 4  | CCO 5  | CCO 6   | CCO 7   | CCO 8  | CCO 9   | CCO 0    |
| Gener                        | -4,17%  | -9,46% | 24,26% | 7,36%  | 11,14% | 1,45%   | -12,07% | -5,25% | -1,64%  | 0,00%    |
| Febrer                       | -4,12%  | -6,16% | 11,29% | 4,00%  | 4,07%  | -6,45%  | -10,19% | -7,62% | -6,08%  | 0,00%    |
| Març                         | 0,00%   | 3,68%  | 1,48%  | 4,64%  | -4,86% | -10,77% | -6,95%  | -8,85% | -11,99% | -100,00% |
| Abril                        | -2,13%  | 0,00%  | 6,63%  | 7,05%  | -3,81% | -27,27% | -3,63%  | -9,26% | -5,95%  | 0,00%    |
| Maig                         | 7,23%   | -3,65% | 5,69%  | 8,70%  | -4,14% | -12,70% | -8,22%  | -8,41% | -6,90%  | 0,00%    |
| Juny                         | -2,41%  | -4,64% | 6,09%  | 15,03% | 0,12%  | -15,38% | -6,61%  | -5,95% | -5,55%  | 0,00%    |
| Juliol                       | 5,95%   | -1,16% | 5,97%  | 9,91%  | 0,84%  | 1,79%   | -2,59%  | -5,28% | 0,91%   | 0,00%    |
| Agost                        | -2,11%  | 8,91%  | 7,35%  | 9,38%  | 2,53%  | 18,52%  | 1,09%   | -4,53% | 4,45%   | 0,00%    |
| Setembre                     | -15,31% | 10,39% | 3,45%  | 5,12%  | 12,48% | 14,58%  | 1,71%   | -5,04% | 4,92%   | 0,00%    |
| Octubre                      | -16,33% | 10,95% | 4,30%  | 1,28%  | 2,09%  | 9,62%   | 0,82%   | -4,55% | 1,68%   | 0,00%    |
| Novembre                     | -9,38%  | 11,90% | 1,89%  | -0,86% | -1,84% | 0,00%   | 8,82%   | -4,61% | 7,37%   | 0,00%    |
| Desembre                     | -5,43%  | 10,32% | -4,34% | -1,25% | -3,88% | 0,00%   | 15,19%  | -3,64% | 6,64%   | 0,00%    |

Evolució de l'atur registrat a les principals ocupacions.  
Mataró. 2004 - 2007

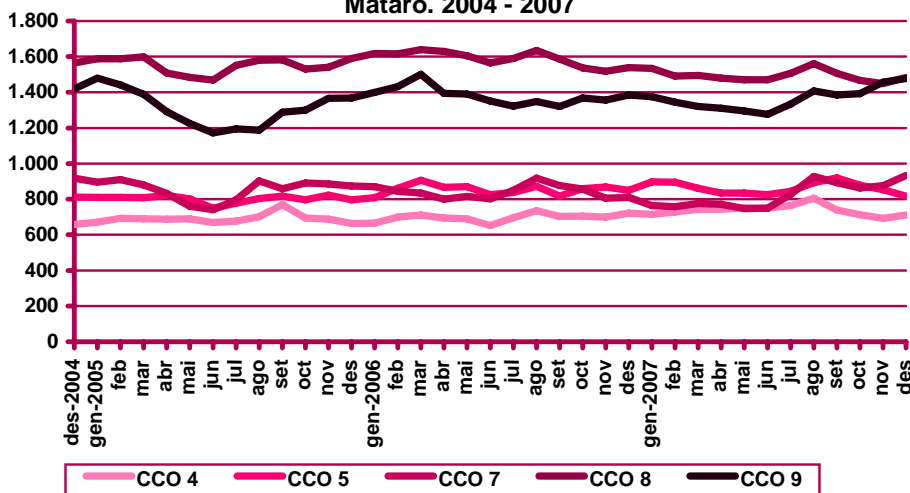

CCO 1: personal directiu de les empreses i de les administracions públiques; CCO 2: tècnics i professionals científics i intel·lectuals; CCO 3: tècnics i professionals de suport; CCO 4: empleats administratius; CCO 5: treballadors de serveis de restauració, personals, protecció i venedors de comerços; CCO 6: treballadors qualificats en activitats agràries i pesqueres; CCO 7: artesans i treballadors qualificats de les indústries manufactureres, la construcció i la mineria, llevat dels operadors d'instal·lacions i maquinària; CCO 8: operadors d'instal·lacions i maquinària, i muntadors; CCO 9: treballadors no qualificats; CCO 0: forces armades.

**Evolució de la variació interanual de l'atur registrat a les principals ocupacions. Mataró. 2004 - 2007**

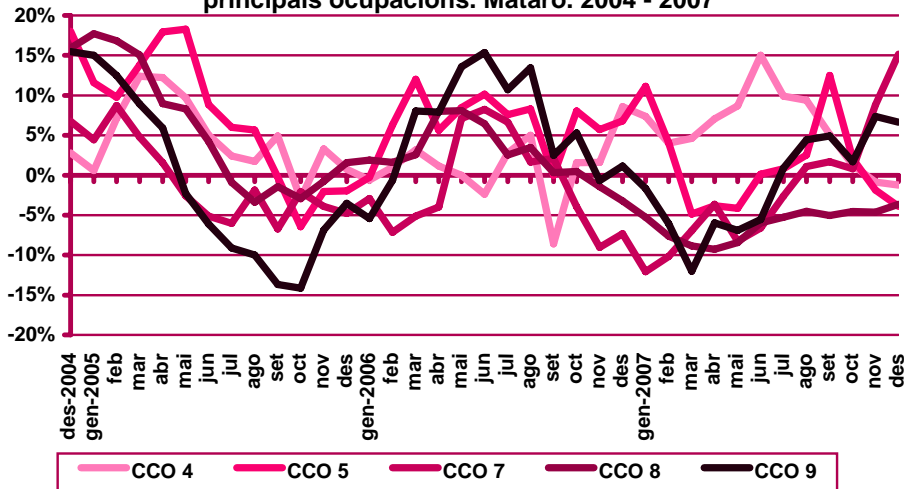

**Distribució percentual de l'atur registrat a les principals ocupacions en el mes de desembre. Mataró. 2001 - 2007**

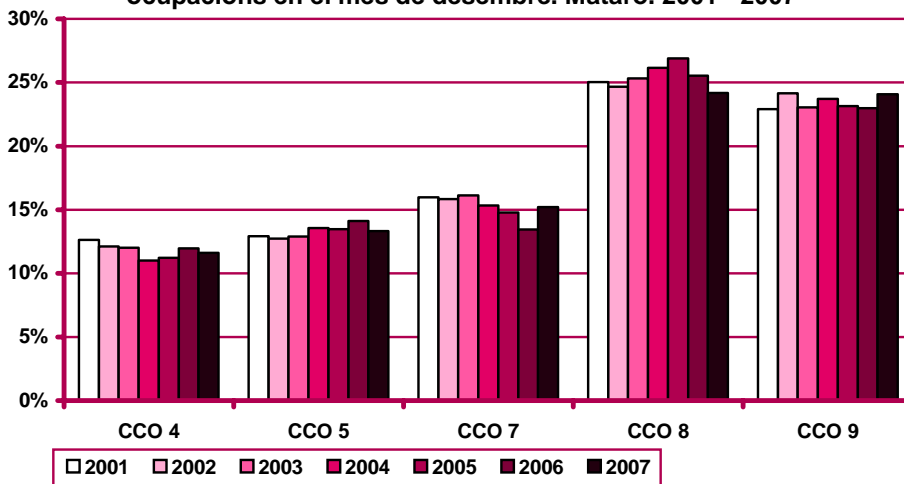

CCO 1: personal directiu de les empreses i de les administracions públiques; CCO 2: tècnics i professionals científics i intel·lectuals; CCO 3: tècnics i professionals de suport; CCO 4: empleats administratius; CCO 5: treballadors de serveis de restauració, personals, protecció i venedors de comerços; CCO 6: treballadors qualificats en activitats agràries i pesqueres; CCO 7: artesans i treballadors qualificats de les indústries manufactureres, la construcció i la mineria, llevat dels operadors d'instal·lacions i maquinària; CCO 8: operadors d'instal·lacions i maquinària, i muntadors; CCO 9: treballadors no qualificats; CCO 0: forces armades.



## Atur registrat d'estrangers

Atur registrat d'estrangers a Mataró. Desembre 2007

|  |                                    | Atur registrat |        | Variació mes anterior |              | Variació interanual |               |
|--|------------------------------------|----------------|--------|-----------------------|--------------|---------------------|---------------|
|  |                                    | Nombre         | %      | Absoluta              | Relativa     | Absoluta            | Relativa      |
| Sexe                                       | Home                               | 607            | 69,13% | 62                    | 11,38%       | 89                  | 17,18%        |
|  | Dona                               | 271            | 30,87% | -30                   | -9,97%       | -4                  | -1,45%        |
| Edat                                       | <20 anys                           | 24             | 2,73%  | -11                   | -31,43%      | -10                 | -29,41%       |
|  | 20 - 24 anys                       | 76             | 8,66%  | -6                    | -7,32%       | -7                  | -8,43%        |
|  | 25 - 29 anys                       | 153            | 17,43% | 5                     | 3,38%        | -3                  | -1,92%        |
|  | 30 - 44 anys                       | 461            | 52,51% | 33                    | 7,71%        | 80                  | 21,00%        |
|  | >44 anys                           | 164            | 18,68% | 11                    | 7,19%        | 25                  | 17,99%        |
| Sector                                     | Agricultura                        | 57             | 6,49%  | 4                     | 7,55%        | -2                  | -3,39%        |
|  | Indústria                          | 174            | 19,82% | 14                    | 8,75%        | 44                  | 33,85%        |
|  | Construcció                        | 247            | 28,13% | 30                    | 13,82%       | 58                  | 30,69%        |
|  | Serveis                            | 332            | 37,81% | 4                     | 1,22%        | 42                  | 14,48%        |
|  | SOA                                | 68             | 7,74%  | -20                   | -22,73%      | -57                 | -45,60%       |
| Nivell d'instrucció                        | Sense estudis                      | 60             | 6,83%  | 17                    | 39,53%       | 36                  | 150,00%       |
|  | Estudis primaris incomplets        | 207            | 23,58% | 18                    | 9,52%        | -11                 | -5,05%        |
|  | Estudis primaris complets          | 27             | 3,08%  | -4                    | -12,90%      | -16                 | -37,21%       |
|  | Programes formació professional    | 3              | 0,34%  | 1                     | 50,00%       | -2                  | -40,00%       |
|  | Educació general                   | 571            | 65,03% | 2                     | 0,35%        | 78                  | 15,82%        |
|  | Tècnics-professionals superiors    | 3              | 0,34%  | -1                    | -25,00%      | 1                   | 50,00%        |
|  | Universitaris primer cicle         | 1              | 0,11%  | 0                     | 0,00%        | 0                   | n.c.          |
|  | Universitaris segon i tercer cicle | 6              | 0,68%  | -1                    | -14,29%      | 0                   | 0,00%         |
|  | Altres estudis post-secundaris     | 0              | 0,00%  | 0                     | 0,00%        | -1                  | -100,00%      |
| Ocupació                                   | CCO 1                              | 3              | 0,34%  | -3                    | -50,00%      | 0                   | 0,00%         |
|  | CCO 2                              | 12             | 1,37%  | -3                    | -20,00%      | 3                   | 33,33%        |
|  | CCO 3                              | 27             | 3,08%  | 1                     | 3,85%        | 0                   | 0,00%         |
|  | CCO 4                              | 27             | 3,08%  | -5                    | -15,63%      | 1                   | 3,85%         |
|  | CCO 5                              | 83             | 9,45%  | 4                     | 5,06%        | -4                  | -4,60%        |
|  | CCO 6                              | 34             | 3,87%  | 9                     | 36,00%       | -1                  | -2,86%        |
|  | CCO 7                              | 170            | 19,36% | 15                    | 9,68%        | 56                  | 49,12%        |
|  | CCO 8                              | 75             | 8,54%  | 6                     | 8,70%        | 4                   | 5,63%         |
|  | CCO 9                              | 447            | 50,91% | 8                     | 1,82%        | 26                  | 6,18%         |
|  | CCO 0                              | 0              | 0,00%  | 0                     | 0,00%        | 0                   | 0,00%         |
| <b>Total aturats registrats estrangers</b> |                                    | <b>878</b>     |        | <b>32</b>             | <b>3,78%</b> | <b>85</b>           | <b>10,72%</b> |
| Altres àmbits                              | Maresme                            | 1.687          |        | -556                  | -24,78%      | -610                | -26,55%       |
|  | Prov. de Barcelona                 | 20.861         |        | -2.838                | -11,97%      | -3.504              | -14,38%       |
|  | Catalunya                          | 31.329         |        | -5.870                | -15,78%      | -6.736              | -17,69%       |
|  | Espanya                            | 179.503        |        | -18.851               | -9,50%       | 9.353               | 5,50%         |

CCO 1: personal directiu de les empreses i de les administracions públiques; CCO 2: tècnics i professionals científics i intel·lectuals; CCO 3: tècnics i professionals de suport; CCO 4: empleats administratius; CCO 5: treballadors de serveis de restauració, personals, protecció i venedors de comerços; CCO 6: treballadors qualificats en activitats agràries i pesqueres; CCO 7: artesans i treballadors qualificats de les indústries manufactureres, la construcció i la mineria, llevat dels operadors d'instal·lacions i maquinària; CCO 8: operadors d'instal·lacions i maquinària, i muntadors; CCO 9: treballadors no qualificats; CCO 0: forces armades.

**Evolució de l'atur registrat d'estrangers. Mataró. 2005 - 2007**

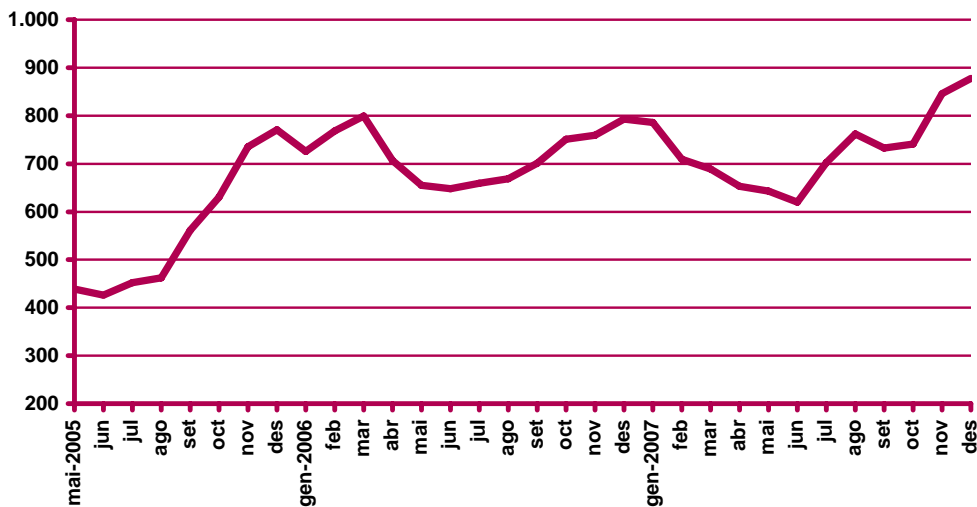

**Pes percentual dels aturats registrats estrangers sobre el total d'aturats registrats. Desembre 2007**

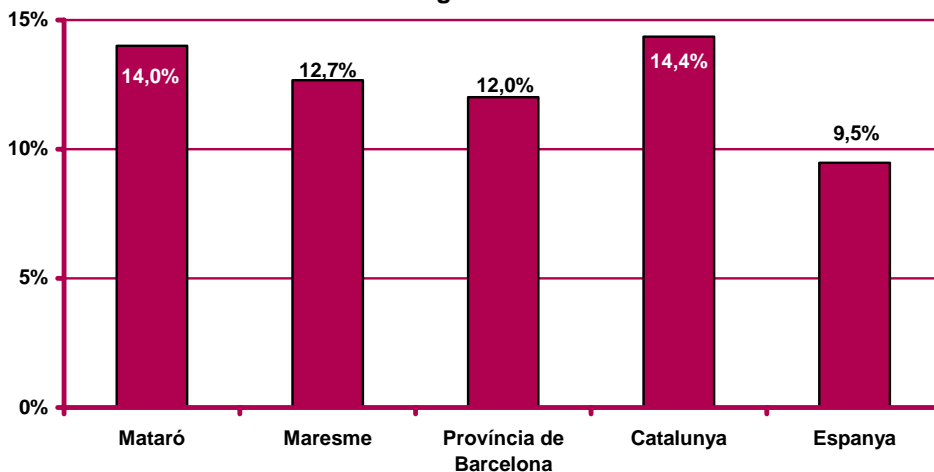

## Contractació. Resum

Contractació a Mataró. Desembre 2007

|                            |                                       | Contractació |        | Variació mes anterior |          | Variació interanual |          |
|----------------------------|---------------------------------------|--------------|--------|-----------------------|----------|---------------------|----------|
|                            |                                       | Nombre       | %      | Absoluta              | Relativa | Absoluta            | Relativa |
| <b>Sexe</b>                | Home                                  | 1.097        | 44,89% | -533                  | -32,70%  | -214                | -12,24%  |
|                            | Dona                                  | 1.347        | 55,11% | -116                  | -7,93%   | -127                | -8,62%   |
| <b>Edat</b>                | <20 anys                              | 305          | 12,48% | 58                    | 23,48%   | 32                  | 11,72%   |
|                            | 20 - 24 anys                          | 597          | 24,43% | -106                  | -15,08%  | -69                 | -10,36%  |
|                            | 25 - 29 anys                          | 466          | 19,07% | -143                  | -23,48%  | -122                | -20,75%  |
|                            | 30 - 44 anys                          | 728          | 29,79% | -339                  | -31,77%  | -184                | -20,18%  |
|                            | >44 anys                              | 348          | 14,24% | -119                  | -25,48%  | 2                   | 0,58%    |
| <b>Sector</b>              | Agricultura                           | 14           | 0,57%  | -7                    | -33,33%  | -1                  | -6,67%   |
|                            | Indústria                             | 154          | 6,30%  | -119                  | -43,59%  | -75                 | -32,75%  |
|                            | Construcció                           | 321          | 13,13% | -152                  | -32,14%  | -94                 | -22,65%  |
|                            | Serveis                               | 1.955        | 79,99% | -371                  | -15,95%  | -171                | -8,04%   |
| <b>Nivell d'instrucció</b> | Sense estudis                         | 117          | 4,79%  | -98                   | -45,58%  | -43                 | -26,88%  |
|                            | Estudis primaris<br>incomplerts       | 102          | 4,17%  | -36                   | -26,09%  | -80                 | -43,96%  |
|                            | Estudis primaris<br>complets          | 0            | 0,00%  | 0                     | n.c.     | 0                   | n.c.     |
|                            | Programes formació<br>professional    | 224          | 9,17%  | 2                     | 0,90%    | 8                   | 3,70%    |
|                            | Educació general                      | 1.676        | 68,58% | -473                  | -22,01%  | -204                | -10,85%  |
|                            | Tècnics-professionals<br>superiors    | 133          | 5,44%  | -11                   | -7,64%   | 42                  | 46,15%   |
|                            | Universitaris primer<br>cicle         | 100          | 4,09%  | 24                    | 31,58%   | -31                 | -23,66%  |
|                            | Universitaris segon i<br>tercer cicle | 92           | 3,76%  | -57                   | -38,26%  | -33                 | -26,40%  |
|                            | Altres estudis post-<br>secundaris    | 0            | 0,00%  | 0                     | n.c.     | 0                   | n.c.     |
| <b>Ocupació</b>            | CCO 1                                 | 5            | 0,20%  | -4                    | -44,44%  | -1                  | -16,67%  |
|                            | CCO 2                                 | 136          | 5,56%  | 4                     | 3,03%    | -8                  | -5,56%   |
|                            | CCO 3                                 | 302          | 12,36% | 9                     | 3,07%    | 28                  | 10,22%   |
|                            | CCO 4                                 | 270          | 11,05% | -16                   | -5,59%   | -45                 | -14,29%  |
|                            | CCO 5                                 | 564          | 23,08% | -191                  | -25,30%  | 15                  | 2,73%    |
|                            | CCO 6                                 | 23           | 0,94%  | -4                    | -14,81%  | -44                 | -65,67%  |
|                            | CCO 7                                 | 256          | 10,47% | -152                  | -37,25%  | -32                 | -11,11%  |
|                            | CCO 8                                 | 193          | 7,90%  | -84                   | -30,32%  | -9                  | -4,46%   |
|                            | CCO 9                                 | 690          | 28,23% | -214                  | -23,67%  | -250                | -26,60%  |
|                            | CCO 0                                 | 5            | 0,20%  | 3                     | 150,00%  | 5                   | n.c.     |
| <b>Durada</b>              | <=1 mes                               | 842          | 34,45% | 172                   | 25,67%   | 56                  | 7,12%    |
|                            | >1 a <=3 mesos                        | 308          | 12,60% | -213                  | -40,88%  | -95                 | -23,57%  |
|                            | >3 a <=6 mesos                        | 207          | 8,47%  | -165                  | -44,35%  | -32                 | -13,39%  |
|                            | >6 a <=12 mesos                       | 62           | 2,54%  | -21                   | -25,30%  | -10                 | -13,89%  |
|                            | >12 a <=18 mesos                      | 1            | 0,04%  | 1                     | n.c.     | 0                   | 0,00%    |
|                            | >18 a <=24 mesos                      | 5            | 0,20%  | 1                     | 25,00%   | 4                   | 400,00%  |
|                            | >24 mesos                             | 53           | 2,17%  | -22                   | -29,33%  | 23                  | 76,67%   |
|                            | Indeterminada                         | 563          | 23,04% | -279                  | -33,14%  | -104                | -15,59%  |
|                            | Indefinida                            | 403          | 16,49% | -123                  | -23,38%  | -183                | -31,23%  |

n.c.: no calculable

CCO 1: personal directiu de les empreses i de les administracions públiques; CCO 2: tècnics i professionals científics i intel·lectuals; CCO 3: tècnics i professionals de suport; CCO 4: empleats administratius; CCO 5: treballadors de serveis de restauració, personals, protecció i venedors de comerços; CCO 6: treballadors qualificats en activitats agràries i pesqueres; CCO 7: artesans i treballadors qualificats de les indústries manufactureres, la construcció i la mineria, llevat dels operadors d'instal·lacions i maquinària; CCO 8: operadors d'instal·lacions i maquinària, i muntadors; CCO 9: treballadors no qualificats; CCO 0: forces armades.

(continuació) Contractació a Mataró. Desembre 2007

|                         |                        | Contractació |             | Variació mes anterior |                | Variació interanual |                |
|-------------------------|------------------------|--------------|-------------|-----------------------|----------------|---------------------|----------------|
|                         |                        | Nombre       | %           | Absoluta              | Relativa       | Absoluta            | Relativa       |
| Nacio-<br>nalitat       | Espanyola              | 1.971        | 80,65%      | -377                  | -16,06%        | -208                | -9,55%         |
|                         | Estrangera             | 473          | 19,35%      | -272                  | -36,51%        | -133                | -21,95%        |
| Contra-<br>tador        | ETT                    | 590          | 24,14%      | -2                    | -0,34%         | -67                 | -10,20%        |
|                         | No ETT                 | 1.854        | 75,86%      | -647                  | -25,87%        | -274                | -12,88%        |
| <b>Total contractes</b> |                        | <b>2.444</b> | <b>100%</b> | <b>-649</b>           | <b>-20,98%</b> | <b>-341</b>         | <b>-12,24%</b> |
| Altres<br>àmbits        | Maresme                | 6.282        |             | -1.932                | -23,52%        | -740                | -10,54%        |
|                         | Província de Barcelona | 137.636      |             | -56.556               | -29,12%        | -11.998             | -8,02%         |
|                         | Catalunya              | 176.576      |             | -73.343               | -29,35%        | -17.152             | -8,85%         |
|                         | Espanya                | 1.261.319    |             | -330.699              | -20,77%        | -124.964            | -9,01%         |

Contractació al mes de desembre. Mataró. 2001 - 2007

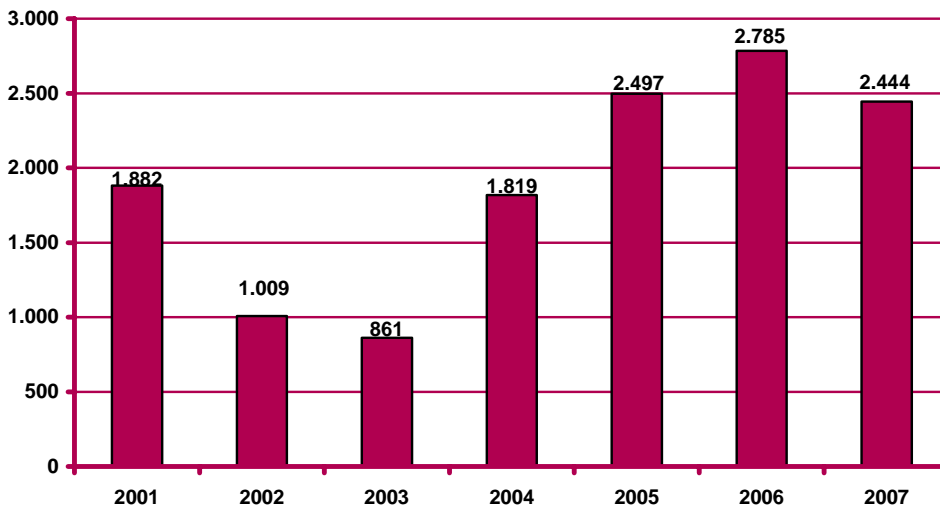

Evolució mensual de la contractació. Mataró. 2005 - 2007



## Contractació per modalitat i tipologia

Contractes per modalitat. Mataró. Desembre 2007

| Modalitat de contractació            | Total        |               | Variació mes anterior |                | Variació interanual |                |
|--------------------------------------|--------------|---------------|-----------------------|----------------|---------------------|----------------|
|                                      | Nombre       | %             | Absoluta              | Relativa       | Absoluta            | Relativa       |
| Ordinari temps indefinit             | 161          | 6,59%         | -60                   | -27,15%        | 45                  | 38,79%         |
| Foment de la contractació indefinida | 85           | 3,48%         | -57                   | -40,14%        | -23                 | -21,30%        |
| Indefinit minusvàlids                | 3            | 0,12%         | -2                    | -40,00%        | -3                  | -50,00%        |
| Convertits en indefinits             | 154          | 6,30%         | -4                    | -2,53%         | -202                | -56,74%        |
| <b>Total indefinits</b>              | <b>403</b>   | <b>16,49%</b> | <b>-123</b>           | <b>-23,38%</b> | <b>-183</b>         | <b>-31,23%</b> |
| Obra o servei                        | 570          | 23,32%        | -246                  | -30,15%        | -110                | -16,18%        |
| Eventuals circumstàncies producció   | 1.062        | 43,45%        | -378                  | -26,25%        | -97                 | -8,37%         |
| Interinitat                          | 384          | 15,71%        | 119                   | 44,91%         | 60                  | 18,52%         |
| Temporals bonificats minusvàlids     | 4            | 0,16%         | 2                     | 100,00%        | 4                   | #DIV/0!        |
| Relleu                               | 7            | 0,29%         | 1                     | 16,67%         | -4                  | -36,36%        |
| Jubilació parcial                    | 6            | 0,25%         | -1                    | -14,29%        | -6                  | -50,00%        |
| Pràctiques                           | 1            | 0,04%         | -5                    | -83,33%        | -3                  | -75,00%        |
| Formació                             | 6            | 0,25%         | -7                    | -53,85%        | -1                  | -14,29%        |
| Altres                               | 1            | 0,04%         | -11                   | -91,67%        | -1                  | -50,00%        |
| <b>Total temporals</b>               | <b>2.041</b> | <b>83,51%</b> | <b>-526</b>           | <b>-20,49%</b> | <b>-158</b>         | <b>-7,19%</b>  |
| <b>Total contractació</b>            | <b>2.444</b> | <b>100%</b>   | <b>-649</b>           | <b>-20,98%</b> | <b>-341</b>         | <b>-12,24%</b> |

n.c.: no calculable

Evolució del percentatge de contractació acumulada per tipologia. Mataró. Gener - desembre

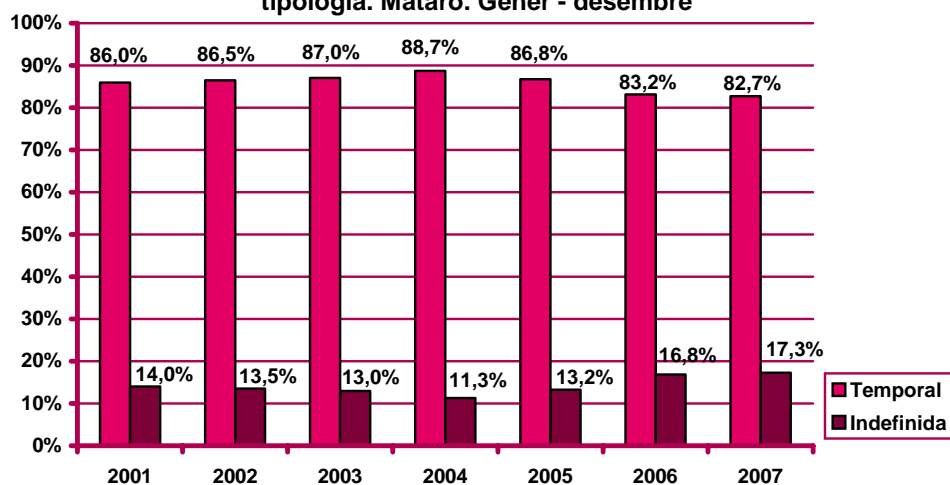

CCO 1: personal directiu de les empreses i de les administracions públiques; CCO 2: tècnics i professionals científics i intel·lectuals; CCO 3: tècnics i professionals de suport; CCO 4: empleats administratius; CCO 5: treballadors de serveis de restauració, personals, protecció i venedors de comerços; CCO 6: treballadors qualificats en activitats agràries i pesqueres; CCO 7: artesans i treballadors qualificats de les indústries manufactureres, la construcció i la mineria, llevat dels operadors d'instal·lacions i maquinària; CCO 8: operadors d'instal·lacions i maquinària, i muntadors; CCO 9: treballadors no qualificats; CCO 0: forces armades.

## Contractació per sexe

Evolució mensual de la contractació per sexe. Mataró. 2007

| Mesos    | Valors absoluts |        |       |       |        |       |       |        |       |
|----------|-----------------|--------|-------|-------|--------|-------|-------|--------|-------|
|          | Total           |        |       | Homes |        |       | Dones |        |       |
|          | Total           | Indef. | Temp. | Total | Indef. | Temp. | Total | Indef. | Temp. |
| Gener    | 3.339           | 750    | 2.589 | 1.666 | 430    | 1.236 | 1.673 | 320    | 1.353 |
| Febrer   | 2.799           | 494    | 2.305 | 1.454 | 260    | 1.194 | 1.345 | 234    | 1.111 |
| Març     | 3.092           | 566    | 2.526 | 1.583 | 276    | 1.307 | 1.509 | 290    | 1.219 |
| Abril    | 2.698           | 436    | 2.262 | 1.299 | 209    | 1.090 | 1.399 | 227    | 1.172 |
| Maig     | 2.886           | 495    | 2.391 | 1.514 | 254    | 1.260 | 1.372 | 241    | 1.131 |
| Juny     | 2.958           | 497    | 2.461 | 1.475 | 231    | 1.244 | 1.483 | 266    | 1.217 |
| Juliol   | 3.618           | 416    | 3.202 | 1.775 | 195    | 1.580 | 1.843 | 221    | 1.622 |
| Agost    | 2.034           | 286    | 1.748 | 1.021 | 137    | 884   | 1.013 | 149    | 864   |
| Setembre | 3.570           | 693    | 2.877 | 1.801 | 265    | 1.536 | 1.769 | 428    | 1.341 |
| Octubre  | 3.799           | 708    | 3.091 | 1.718 | 287    | 1.431 | 2.081 | 421    | 1.660 |
| Novembre | 3.093           | 526    | 2.567 | 1.630 | 232    | 1.398 | 1.463 | 294    | 1.169 |
| Desembre | 2.444           | 403    | 2.041 | 1.097 | 203    | 894   | 1.347 | 200    | 1.147 |

Evolució mensual de l'acumulat de l'any de la contractació per sexe. Mataró. 2007

| Mesos    | Valors absoluts |        |        |        |        |        |        |        |        |
|----------|-----------------|--------|--------|--------|--------|--------|--------|--------|--------|
|          | Total           |        |        | Homes  |        |        | Dones  |        |        |
|          | Total           | Indef. | Temp.  | Total  | Indef. | Temp.  | Total  | Indef. | Temp.  |
| Gener    | 3.339           | 750    | 2.589  | 1.666  | 430    | 1.236  | 1.673  | 320    | 1.353  |
| Febrer   | 6.138           | 1.244  | 4.894  | 3.120  | 690    | 2.430  | 3.018  | 554    | 2.464  |
| Març     | 9.230           | 1.810  | 7.420  | 4.703  | 966    | 3.737  | 4.527  | 844    | 3.683  |
| Abril    | 11.928          | 2.246  | 9.682  | 6.002  | 1.175  | 4.827  | 5.926  | 1.071  | 4.855  |
| Maig     | 14.814          | 2.741  | 12.073 | 7.516  | 1.429  | 6.087  | 7.298  | 1.312  | 5.986  |
| Juny     | 17.772          | 3.238  | 14.534 | 8.991  | 1.660  | 7.331  | 8.781  | 1.578  | 7.203  |
| Juliol   | 21.390          | 3.654  | 17.736 | 10.766 | 1.855  | 8.911  | 10.624 | 1.799  | 8.825  |
| Agost    | 23.424          | 3.940  | 19.484 | 11.787 | 1.992  | 9.795  | 11.637 | 1.948  | 9.689  |
| Setembre | 26.994          | 4.633  | 22.361 | 13.588 | 2.257  | 11.331 | 13.406 | 2.376  | 11.030 |
| Octubre  | 30.793          | 5.341  | 25.452 | 15.306 | 2.544  | 12.762 | 15.487 | 2.797  | 12.690 |
| Novembre | 33.886          | 5.867  | 28.019 | 16.936 | 2.776  | 14.160 | 16.950 | 3.091  | 13.859 |
| Desembre | 36.330          | 6.270  | 30.060 | 18.033 | 2.979  | 15.054 | 18.297 | 3.291  | 15.006 |

Evolució mensual de la variació interanual de l'acumulat de l'any de la contractació per sexe. Mataró. 2007

| Mesos    | Valors absoluts |       |       | Valors relatius |        |        |
|----------|-----------------|-------|-------|-----------------|--------|--------|
|          | Total           | Homes | Dones | Total           | Homes  | Dones  |
| Gener    | 518             | 363   | 155   | 18,36%          | 27,86% | 10,21% |
| Febrer   | 834             | 551   | 283   | 15,72%          | 21,45% | 10,35% |
| Març     | 978             | 512   | 466   | 11,85%          | 12,22% | 11,48% |
| Abril    | 1.287           | 528   | 759   | 12,09%          | 9,65%  | 14,69% |
| Maig     | 1.422           | 603   | 819   | 10,62%          | 8,72%  | 12,64% |
| Juny     | 1.284           | 473   | 811   | 7,79%           | 5,55%  | 10,18% |
| Juliol   | 1.234           | 383   | 851   | 6,12%           | 3,69%  | 8,71%  |
| Agost    | 1.074           | 237   | 837   | 4,81%           | 2,05%  | 7,75%  |
| Setembre | 1.046           | 256   | 790   | 4,03%           | 1,92%  | 6,26%  |
| Octubre  | 1.195           | 200   | 995   | 4,04%           | 1,32%  | 6,87%  |
| Novembre | 1.436           | 505   | 931   | 4,43%           | 3,07%  | 5,81%  |
| Desembre | 1.095           | 291   | 804   | 3,11%           | 1,64%  | 4,60%  |

**Evolució del percentatge de contractació acumulada per sexe. Mataró. Gèner - desembre**

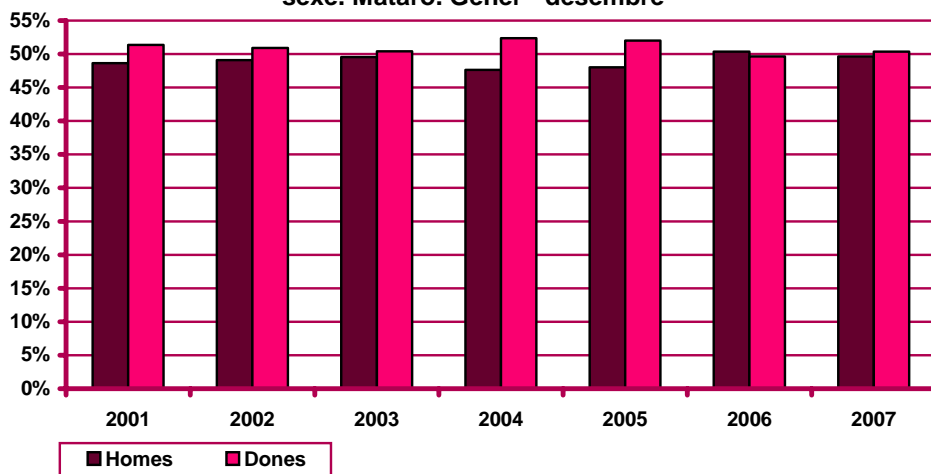

**Percentatge de contractació acumulada per tipologia i sexe. Mataró. Gèner - desembre 2007**

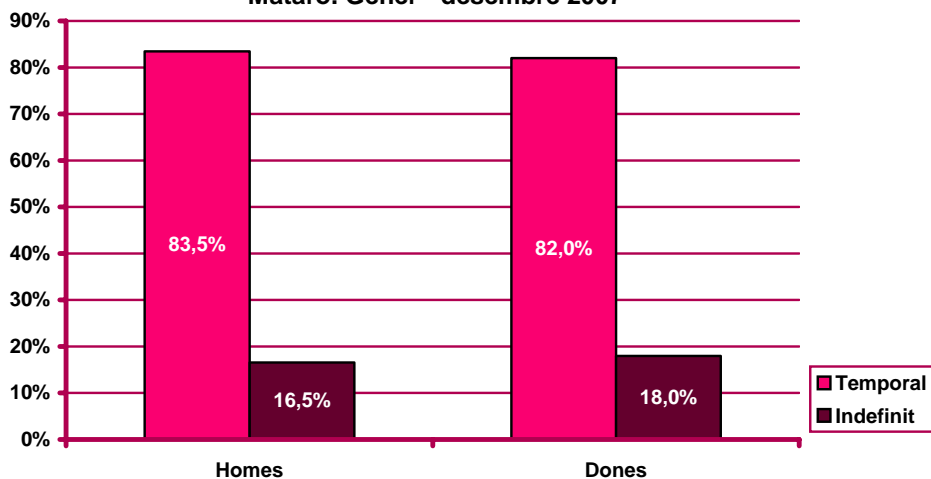

## Contractació per edat

Evolució mensual de la contractació per edat. Mataró. 2007

| Mesos    | Valors absoluts |          |            |            |            |        |
|----------|-----------------|----------|------------|------------|------------|--------|
|          | Total           | <20 anys | 20 - 24 a. | 25 - 29 a. | 30 - 44 a. | >44 a. |
| Gener    | 3.339           | 317      | 709        | 659        | 1.129      | 525    |
| Febrer   | 2.799           | 272      | 615        | 529        | 971        | 412    |
| Març     | 3.092           | 269      | 702        | 624        | 1.057      | 440    |
| Abril    | 2.698           | 237      | 589        | 532        | 962        | 378    |
| Maig     | 2.886           | 262      | 554        | 572        | 1.016      | 482    |
| Juny     | 2.958           | 421      | 692        | 576        | 878        | 391    |
| Juliol   | 3.618           | 632      | 935        | 615        | 1.000      | 436    |
| Agost    | 2.034           | 279      | 458        | 379        | 649        | 269    |
| Setembre | 3.570           | 332      | 749        | 670        | 1.291      | 528    |
| Octubre  | 3.799           | 389      | 878        | 765        | 1.270      | 497    |
| Novembre | 3.093           | 247      | 703        | 609        | 1.067      | 467    |
| Desembre | 2.444           | 305      | 597        | 466        | 728        | 348    |

Evolució mensual de l'acumulat de l'any de la contractació per edat. Mataró. 2007

| Mesos    | Valors absoluts |          |            |            |            |        |
|----------|-----------------|----------|------------|------------|------------|--------|
|          | Total           | <20 anys | 20 - 24 a. | 25 - 29 a. | 30 - 44 a. | >44 a. |
| Gener    | 3.339           | 317      | 709        | 659        | 1.129      | 525    |
| Febrer   | 6.138           | 589      | 1.324      | 1.188      | 2.100      | 937    |
| Març     | 9.230           | 858      | 2.026      | 1.812      | 3.157      | 1.377  |
| Abril    | 11.928          | 1.095    | 2.615      | 2.344      | 4.119      | 1.755  |
| Maig     | 14.814          | 1.357    | 3.169      | 2.916      | 5.135      | 2.237  |
| Juny     | 17.772          | 1.778    | 3.861      | 3.492      | 6.013      | 2.628  |
| Juliol   | 21.390          | 2.410    | 4.796      | 4.107      | 7.013      | 3.064  |
| Agost    | 23.424          | 2.689    | 5.254      | 4.486      | 7.662      | 3.333  |
| Setembre | 26.994          | 3.021    | 6.003      | 5.156      | 8.953      | 3.861  |
| Octubre  | 30.793          | 3.410    | 6.881      | 5.921      | 10.223     | 4.358  |
| Novembre | 33.886          | 3.657    | 7.584      | 6.530      | 11.290     | 4.825  |
| Desembre | 36.330          | 3.962    | 8.181      | 6.996      | 12.018     | 5.173  |

Evolució mensual de la variació interanual de l'acumulat de l'any de la contractació per edat. Mataró. 2007

| Mesos    | Valors absoluts |            |            |            |        | Valors relatius |            |            |            |        |
|----------|-----------------|------------|------------|------------|--------|-----------------|------------|------------|------------|--------|
|          | <20 anys        | 20 - 24 a. | 25 - 29 a. | 30 - 44 a. | >44 a. | <20 anys        | 20 - 24 a. | 25 - 29 a. | 30 - 44 a. | >44 a. |
| Gener    | 56              | 72         | 102        | 172        | 116    | 21,46%          | 11,30%     | 18,31%     | 17,97%     | 28,36% |
| Febrer   | 130             | 103        | 79         | 296        | 226    | 28,32%          | 8,44%      | 7,12%      | 16,41%     | 31,79% |
| Març     | 209             | 190        | 54         | 284        | 241    | 32,20%          | 10,35%     | 3,07%      | 9,89%      | 21,21% |
| Abril    | 248             | 255        | 103        | 404        | 277    | 29,28%          | 10,81%     | 4,60%      | 10,87%     | 18,74% |
| Maig     | 259             | 190        | 112        | 480        | 381    | 23,59%          | 6,38%      | 3,99%      | 10,31%     | 20,53% |
| Juny     | 256             | 129        | 79         | 437        | 383    | 16,82%          | 3,46%      | 2,31%      | 7,84%      | 17,06% |
| Juliol   | 201             | 87         | 17         | 499        | 430    | 9,10%           | 1,85%      | 0,42%      | 7,66%      | 16,32% |
| Agost    | 162             | 21         | -20        | 465        | 446    | 6,41%           | 0,40%      | -0,44%     | 6,46%      | 15,45% |
| Setembre | 124             | -60        | -126       | 600        | 508    | 4,28%           | -0,99%     | -2,39%     | 7,18%      | 15,15% |
| Octubre  | 176             | -128       | -46        | 659        | 534    | 5,44%           | -1,83%     | -0,77%     | 6,89%      | 13,96% |
| Novembre | 166             | -103       | -47        | 802        | 618    | 4,76%           | -1,34%     | -0,71%     | 7,65%      | 14,69% |
| Desembre | 198             | -172       | -169       | 618        | 620    | 5,26%           | -2,06%     | -2,36%     | 5,42%      | 13,62% |



**Evolució del percentatge de contractació per edat.  
Mataró. Gèner - desembre**

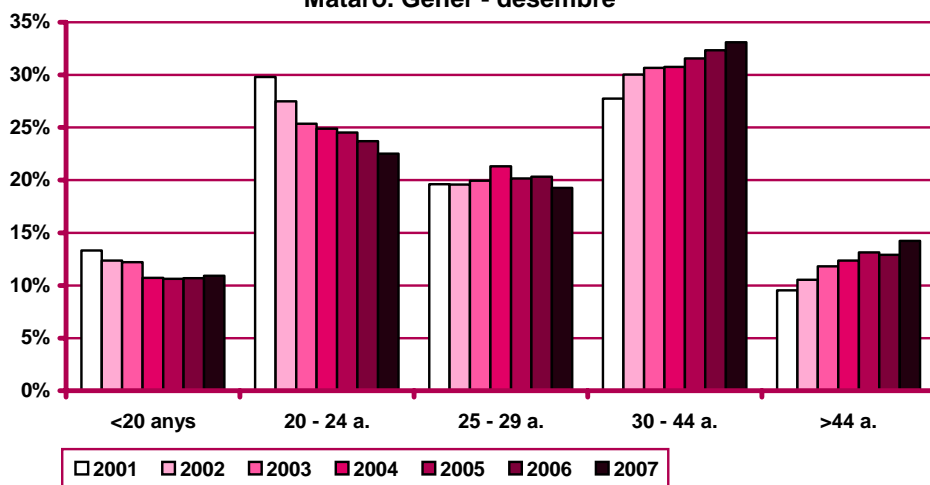

**Evolució mensual de la contractació per edat i tipologia. Mataró. 2007**

| Mesos    | Valors absoluts |       |            |       |            |       |            |       |        |       |
|----------|-----------------|-------|------------|-------|------------|-------|------------|-------|--------|-------|
|          | <20 anys        |       | 20 - 24 a. |       | 25 - 29 a. |       | 30 - 44 a. |       | >44 a. |       |
|          | Indef.          | Temp. | Indef.     | Temp. | Indef.     | Temp. | Indef.     | Temp. | Indef. | Temp. |
| Gener    | 48              | 269   | 111        | 598   | 152        | 507   | 301        | 828   | 138    | 387   |
| Febrer   | 27              | 245   | 107        | 508   | 102        | 427   | 172        | 799   | 86     | 326   |
| Març     | 29              | 240   | 109        | 593   | 105        | 519   | 232        | 825   | 91     | 349   |
| Abril    | 40              | 197   | 71         | 518   | 74         | 458   | 166        | 796   | 85     | 293   |
| Maig     | 48              | 214   | 98         | 456   | 95         | 477   | 174        | 842   | 80     | 402   |
| Juny     | 46              | 375   | 102        | 590   | 101        | 475   | 161        | 717   | 87     | 304   |
| Juliol   | 36              | 596   | 63         | 872   | 86         | 529   | 162        | 838   | 69     | 367   |
| Agost    | 16              | 263   | 66         | 392   | 56         | 323   | 99         | 550   | 49     | 220   |
| Setembre | 56              | 276   | 121        | 628   | 144        | 526   | 272        | 1.019 | 100    | 428   |
| Octubre  | 68              | 321   | 124        | 754   | 121        | 644   | 284        | 986   | 111    | 386   |
| Novembre | 24              | 223   | 107        | 596   | 110        | 499   | 190        | 877   | 95     | 372   |
| Desembre | 37              | 268   | 77         | 520   | 80         | 386   | 145        | 583   | 64     | 284   |

**Evolució mensual de l'acumulat de l'any de la contractació per edat i tipologia. Mataró. 2007**

| Mesos    | Valors absoluts |       |            |       |            |       |            |       |        |       |
|----------|-----------------|-------|------------|-------|------------|-------|------------|-------|--------|-------|
|          | <20 anys        |       | 20 - 24 a. |       | 25 - 29 a. |       | 30 - 44 a. |       | >44 a. |       |
|          | Indef.          | Temp. | Indef.     | Temp. | Indef.     | Temp. | Indef.     | Temp. | Indef. | Temp. |
| Gener    | 48              | 269   | 111        | 598   | 152        | 507   | 301        | 828   | 138    | 387   |
| Febrer   | 75              | 514   | 218        | 1.106 | 254        | 934   | 473        | 1.627 | 224    | 713   |
| Març     | 104             | 754   | 327        | 1.699 | 359        | 1.453 | 705        | 2.452 | 315    | 1.062 |
| Abril    | 144             | 951   | 398        | 2.217 | 433        | 1.911 | 871        | 3.248 | 400    | 1.355 |
| Maig     | 192             | 1.165 | 496        | 2.673 | 528        | 2.388 | 1.045      | 4.090 | 480    | 1.757 |
| Juny     | 238             | 1.540 | 598        | 3.263 | 629        | 2.863 | 1.206      | 4.807 | 567    | 2.061 |
| Juliol   | 274             | 2.136 | 661        | 4.135 | 715        | 3.392 | 1.368      | 5.645 | 636    | 2.428 |
| Agost    | 290             | 2.399 | 727        | 4.527 | 771        | 3.715 | 1.467      | 6.195 | 685    | 2.648 |
| Setembre | 346             | 2.675 | 848        | 5.155 | 915        | 4.241 | 1.739      | 7.214 | 785    | 3.076 |
| Octubre  | 414             | 2.996 | 972        | 5.909 | 1.036      | 4.885 | 2.023      | 8.200 | 896    | 3.462 |
| Novembre | 438             | 3.219 | 1.079      | 6.505 | 1.146      | 5.384 | 2.213      | 9.077 | 991    | 3.834 |
| Desembre | 475             | 3.487 | 1.156      | 7.025 | 1.226      | 5.770 | 2.358      | 9.660 | 1.055  | 4.118 |

Percentatge de contractació acumulada per tipologia i edat.  
Mataró. Gènere - desembre 2007

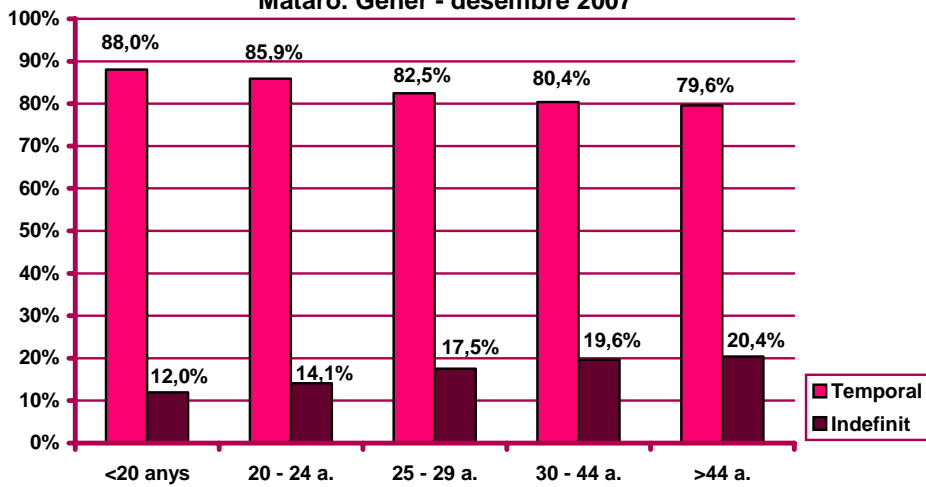

## Contractació per sexe i edat

Distribució de la contractació per edat i sexe. Mataró. Desembre 2007

|              | Homes        |                  |                  | Dones        |                  |                  | Total        |             |
|--------------|--------------|------------------|------------------|--------------|------------------|------------------|--------------|-------------|
|              | Nombre       | % <sup>(1)</sup> | % <sup>(2)</sup> | Nombre       | % <sup>(1)</sup> | % <sup>(2)</sup> | Nombre       | %           |
| <20 anys     | 134          | 43,93%           | 12,22%           | 171          | 56,07%           | 12,69%           | 305          | 12,48%      |
| 20 - 24 anys | 271          | 45,39%           | 24,70%           | 326          | 54,61%           | 24,20%           | 597          | 24,43%      |
| 25 - 29 anys | 197          | 42,27%           | 17,96%           | 269          | 57,73%           | 19,97%           | 466          | 19,07%      |
| 30 - 34 anys | 149          | 49,50%           | 13,58%           | 152          | 50,50%           | 11,28%           | 301          | 12,32%      |
| 35 - 39 anys | 126          | 50,20%           | 11,49%           | 125          | 49,80%           | 9,28%            | 251          | 10,27%      |
| 40 - 44 anys | 75           | 42,61%           | 6,84%            | 101          | 57,39%           | 7,50%            | 176          | 7,20%       |
| 45 - 49 anys | 65           | 36,93%           | 5,93%            | 111          | 63,07%           | 8,24%            | 176          | 7,20%       |
| 50 - 54 anys | 34           | 35,79%           | 3,10%            | 61           | 64,21%           | 4,53%            | 95           | 3,89%       |
| 55 - 59 anys | 29           | 59,18%           | 2,64%            | 20           | 40,82%           | 1,48%            | 49           | 2,00%       |
| 60 - 64 anys | 14           | 58,33%           | 1,28%            | 10           | 41,67%           | 0,74%            | 24           | 0,98%       |
| >64 anys     | 3            | 0,00%            | 0,27%            | 1            | 0,00%            | 0,07%            | 4            | 0,16%       |
| <b>Total</b> | <b>1.097</b> | <b>44,89%</b>    | <b>100%</b>      | <b>1.347</b> | <b>55,11%</b>    | <b>100%</b>      | <b>2.444</b> | <b>100%</b> |

(1) Percentatge sobre el total d'homes i dones desocupades registrades del mateix grup d'edat.

(2) Percentatge sobre el total de persones desocupades registrades del mateix sexe.

Nombre de contractes per sexe i edat. Mataró. Desembre 2007

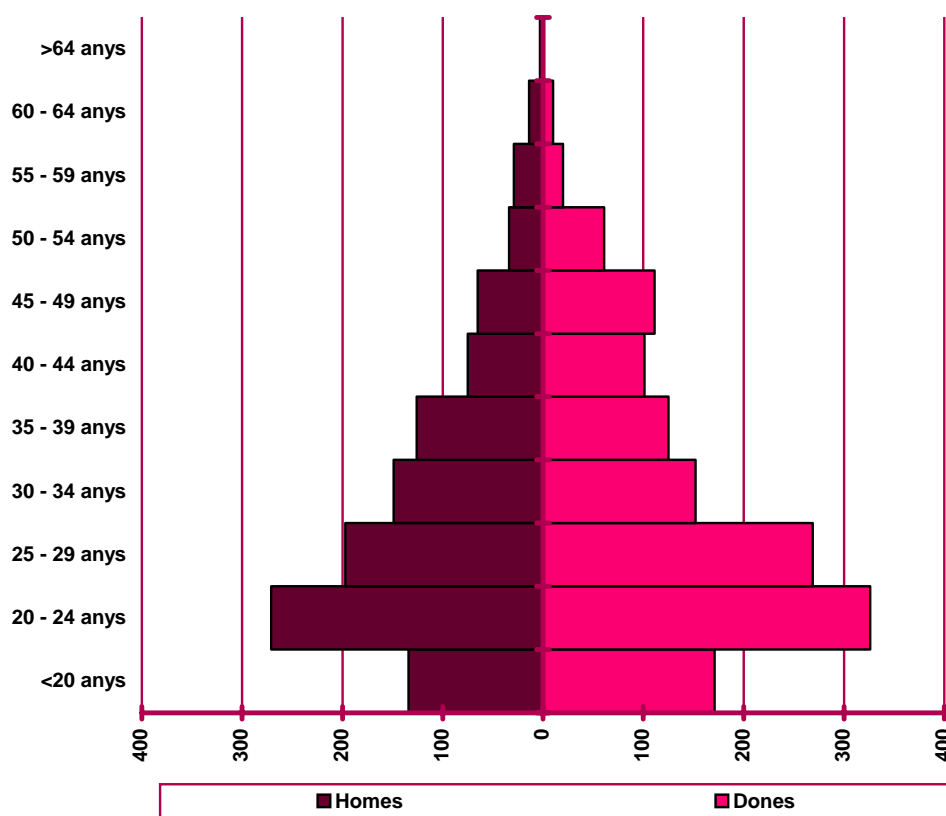

## Contractació per sector econòmic

Evolució mensual de la contractació per sector econòmic. Mataró.  
2007

| Mesos    | Valors absoluts |             |           |             |         |
|----------|-----------------|-------------|-----------|-------------|---------|
|          | Total           | Agricultura | Indústria | Construcció | Serveis |
| Gener    | 3.339           | 13          | 340       | 524         | 2.462   |
| Febrer   | 2.799           | 11          | 258       | 522         | 2.008   |
| Març     | 3.092           | 18          | 297       | 486         | 2.291   |
| Abril    | 2.698           | 13          | 214       | 406         | 2.065   |
| Maig     | 2.886           | 12          | 286       | 526         | 2.062   |
| Juny     | 2.958           | 19          | 260       | 401         | 2.278   |
| Juliol   | 3.618           | 8           | 249       | 428         | 2.933   |
| Agost    | 2.034           | 9           | 112       | 269         | 1.644   |
| Setembre | 3.570           | 12          | 304       | 636         | 2.618   |
| Octubre  | 3.799           | 16          | 346       | 437         | 3.000   |
| Novembre | 3.093           | 21          | 273       | 473         | 2.326   |
| Desembre | 2.444           | 14          | 154       | 321         | 1.955   |

Evolució mensual de l'acumulat de l'any de la contractació per sector econòmic. Mataró. 2007

| Mesos    | Valors absoluts |             |           |             |         |
|----------|-----------------|-------------|-----------|-------------|---------|
|          | Total           | Agricultura | Indústria | Construcció | Serveis |
| Gener    | 3.339           | 13          | 340       | 524         | 2.462   |
| Febrer   | 6.138           | 24          | 598       | 1.046       | 4.470   |
| Març     | 9.230           | 42          | 895       | 1.532       | 6.761   |
| Abril    | 11.928          | 55          | 1.109     | 1.938       | 8.826   |
| Maig     | 14.814          | 67          | 1.395     | 2.464       | 10.888  |
| Juny     | 17.772          | 86          | 1.655     | 2.865       | 13.166  |
| Juliol   | 21.390          | 94          | 1.904     | 3.293       | 16.099  |
| Agost    | 23.424          | 103         | 2.016     | 3.562       | 17.743  |
| Setembre | 26.994          | 115         | 2.320     | 4.198       | 20.361  |
| Octubre  | 30.793          | 131         | 2.666     | 4.635       | 23.361  |
| Novembre | 33.886          | 152         | 2.939     | 5.108       | 25.687  |
| Desembre | 36.330          | 166         | 3.093     | 5.429       | 27.642  |

Evolució mensual de la variació interanual de l'acumulat de l'any de la contractació per sector econòmic. Mataró. 2007

| Mesos    | Valors absoluts |           |             |         | Valors relatius |           |             |         |
|----------|-----------------|-----------|-------------|---------|-----------------|-----------|-------------|---------|
|          | Agricultura     | Indústria | Construcció | Serveis | Agricultura     | Indústria | Construcció | Serveis |
| Gener    | 56              | 72        | 102         | 172     | 21,46%          | 11,30%    | 18,31%      | 17,97%  |
| Febrer   | 130             | 103       | 79          | 296     | 28,32%          | 8,44%     | 7,12%       | 16,41%  |
| Març     | 209             | 190       | 54          | 284     | 32,20%          | 10,35%    | 3,07%       | 9,89%   |
| Abril    | 248             | 255       | 103         | 404     | 29,28%          | 10,81%    | 4,60%       | 10,87%  |
| Maig     | 259             | 190       | 112         | 480     | 23,59%          | 6,38%     | 3,99%       | 10,31%  |
| Juny     | 256             | 129       | 79          | 437     | 16,82%          | 3,46%     | 2,31%       | 7,84%   |
| Juliol   | 201             | 87        | 17          | 499     | 9,10%           | 1,85%     | 0,42%       | 7,66%   |
| Agost    | 162             | 21        | -20         | 465     | 6,41%           | 0,40%     | -0,44%      | 6,46%   |
| Setembre | 124             | -60       | -126        | 600     | 4,28%           | -0,99%    | -2,39%      | 7,18%   |
| Octubre  | 176             | -128      | -46         | 659     | 5,44%           | -1,83%    | -0,77%      | 6,89%   |
| Novembre | 166             | -103      | -47         | 802     | 4,76%           | -1,34%    | -0,71%      | 7,65%   |
| Desembre | 198             | -172      | -169        | 618     | 5,26%           | -2,06%    | -2,36%      | 5,42%   |

**Evolució del percentatge de contractació per sector econòmic. Mataró. Gèner - desembre**

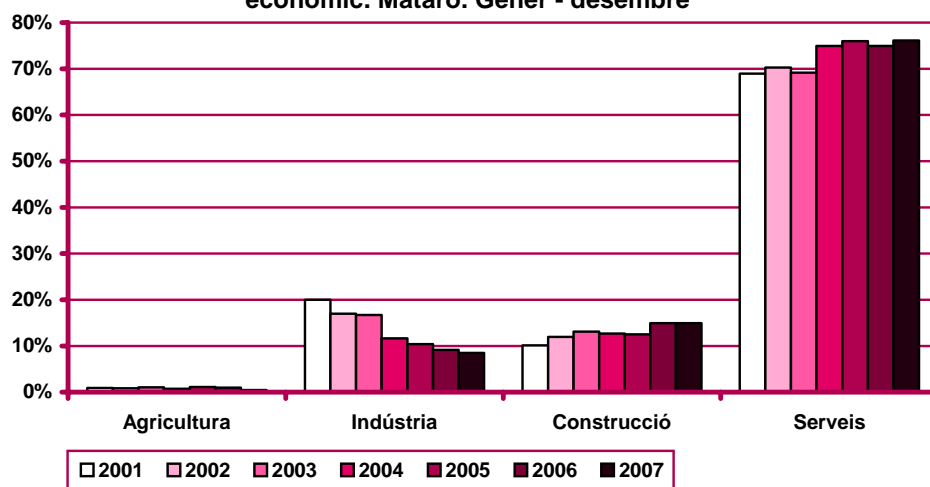

Evolució mensual de la contractació per sector econòmic i tipologia. Mataró. 2007

| Mesos    | Valors absoluts |       |           |       |             |       |         |       |
|----------|-----------------|-------|-----------|-------|-------------|-------|---------|-------|
|          | Agricultura     |       | Indústria |       | Construcció |       | Serveis |       |
|          | Indef.          | Temp. | Indef.    | Temp. | Indef.      | Temp. | Indef.  | Temp. |
| Gener    | 3               | 10    | 162       | 178   | 95          | 429   | 490     | 1.972 |
| Febrer   | 0               | 11    | 75        | 183   | 61          | 461   | 358     | 1.650 |
| Març     | 3               | 15    | 112       | 185   | 68          | 418   | 383     | 1.908 |
| Abril    | 2               | 11    | 61        | 153   | 51          | 355   | 322     | 1.743 |
| Maig     | 3               | 9     | 87        | 199   | 59          | 467   | 346     | 1.716 |
| Juny     | 1               | 18    | 78        | 182   | 38          | 363   | 380     | 1.898 |
| Juliol   | 0               | 8     | 74        | 175   | 35          | 393   | 307     | 2.626 |
| Agost    | 3               | 6     | 57        | 55    | 28          | 241   | 198     | 1.446 |
| Setembre | 4               | 8     | 104       | 200   | 48          | 588   | 537     | 2.081 |
| Octubre  | 6               | 10    | 111       | 235   | 53          | 384   | 538     | 2.462 |
| Novembre | 0               | 21    | 90        | 183   | 39          | 434   | 397     | 1.929 |
| Desembre | 2               | 12    | 55        | 99    | 52          | 269   | 294     | 1.661 |

Evolució mensual de l'acumulat de l'any de la contractació per sector econòmic i tipologia. Mataró. 2007

| Mesos    | Valors absoluts |       |           |       |             |       |         |        |
|----------|-----------------|-------|-----------|-------|-------------|-------|---------|--------|
|          | Agricultura     |       | Indústria |       | Construcció |       | Serveis |        |
|          | Indef.          | Temp. | Indef.    | Temp. | Indef.      | Temp. | Indef.  | Temp.  |
| Gener    | 3               | 10    | 162       | 178   | 95          | 429   | 490     | 1.972  |
| Febrer   | 3               | 21    | 237       | 361   | 156         | 890   | 848     | 3.622  |
| Març     | 6               | 36    | 349       | 546   | 224         | 1.308 | 1.231   | 5.530  |
| Abril    | 8               | 47    | 410       | 699   | 275         | 1.663 | 1.553   | 7.273  |
| Maig     | 11              | 56    | 497       | 898   | 334         | 2.130 | 1.899   | 8.989  |
| Juny     | 12              | 74    | 575       | 1.080 | 372         | 2.493 | 2.279   | 10.887 |
| Juliol   | 12              | 82    | 649       | 1.255 | 407         | 2.886 | 2.586   | 13.513 |
| Agost    | 15              | 88    | 706       | 1.310 | 435         | 3.127 | 2.784   | 14.959 |
| Setembre | 19              | 96    | 810       | 1.510 | 483         | 3.715 | 3.321   | 17.040 |
| Octubre  | 25              | 106   | 921       | 1.745 | 536         | 4.099 | 3.859   | 19.502 |
| Novembre | 25              | 127   | 1.011     | 1.928 | 575         | 4.533 | 4.256   | 21.431 |
| Desembre | 27              | 139   | 1.066     | 2.027 | 627         | 4.802 | 4.550   | 23.092 |

Percentatge de contractació acumulada per tipologia i sector econòmic. Mataró. Gener - desembre 2007

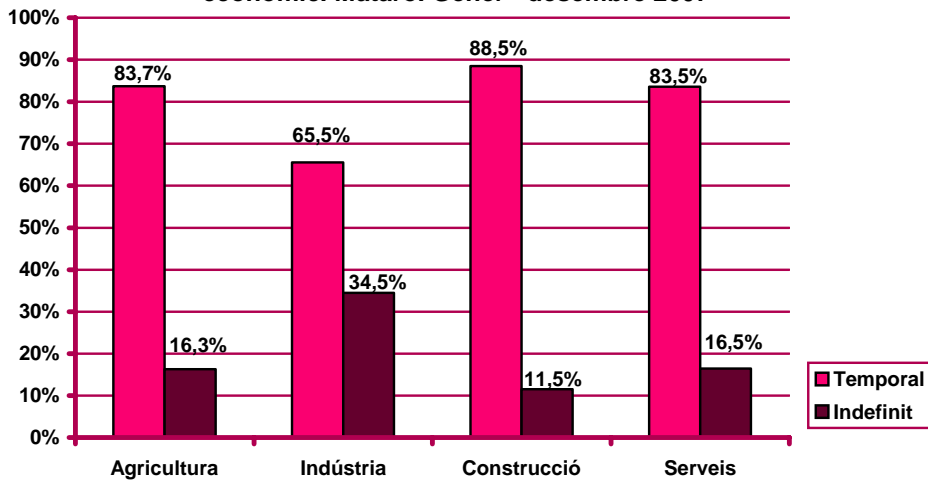

## Contractació per nivell d'instrucció

Evolució mensual de la contractació per nivell d'instrucció. Mataró.  
2007

| Mesos    | Valors absoluts |                              |                    |                        |
|----------|-----------------|------------------------------|--------------------|------------------------|
|          | Total           | Estudis primaris o inferiors | Estudis secundaris | Estudis postsecundaris |
| Gener    | 3.339           | 331                          | 2.578              | 430                    |
| Febrer   | 2.799           | 323                          | 2.156              | 320                    |
| Març     | 3.092           | 374                          | 2.383              | 335                    |
| Abril    | 2.698           | 341                          | 2.077              | 280                    |
| Maig     | 2.886           | 301                          | 2.297              | 288                    |
| Juny     | 2.958           | 297                          | 2.385              | 276                    |
| Juliol   | 3.618           | 355                          | 2.848              | 415                    |
| Agost    | 2.034           | 251                          | 1.597              | 186                    |
| Setembre | 3.570           | 420                          | 2.714              | 436                    |
| Octubre  | 3.799           | 381                          | 2.876              | 542                    |
| Novembre | 3.093           | 353                          | 2.371              | 369                    |
| Desembre | 2.444           | 219                          | 1.900              | 325                    |

Evolució mensual de l'acumulat de l'any de la contractació per nivell d'instrucció. Mataró. 2007

| Mesos    | Valors absoluts |                              |                    |                        |
|----------|-----------------|------------------------------|--------------------|------------------------|
|          | Total           | Estudis primaris o inferiors | Estudis secundaris | Estudis postsecundaris |
| Gener    | 3.339           | 331                          | 2.578              | 430                    |
| Febrer   | 6.138           | 654                          | 4.734              | 750                    |
| Març     | 9.230           | 1.028                        | 7.117              | 1.085                  |
| Abril    | 11.928          | 1.369                        | 9.194              | 1.365                  |
| Maig     | 14.814          | 1.670                        | 11.491             | 1.653                  |
| Juny     | 17.772          | 1.967                        | 13.876             | 1.929                  |
| Juliol   | 21.390          | 2.322                        | 16.724             | 2.344                  |
| Agost    | 23.424          | 2.573                        | 18.321             | 2.530                  |
| Setembre | 26.994          | 2.993                        | 21.035             | 2.966                  |
| Octubre  | 30.793          | 3.374                        | 23.911             | 3.508                  |
| Novembre | 33.886          | 3.727                        | 26.282             | 3.877                  |
| Desembre | 36.330          | 3.946                        | 28.182             | 4.202                  |

Evolució mensual de la variació interanual de l'acumulat de l'any de la contractació per nivell d'instrucció. Mataró. 2007

| Mesos    | Valors absoluts              |                    |                        | Valors relatius              |                    |                        |
|----------|------------------------------|--------------------|------------------------|------------------------------|--------------------|------------------------|
|          | Estudis primaris o inferiors | Estudis secundaris | Estudis postsecundaris | Estudis primaris o inferiors | Estudis secundaris | Estudis postsecundaris |
| Gener    | 77                           | 390                | 51                     | 30,31%                       | 17,82%             | 13,46%                 |
| Febrer   | 80                           | 723                | 31                     | 13,94%                       | 18,03%             | 4,31%                  |
| Març     | -132                         | 1.077              | 33                     | -11,38%                      | 17,83%             | 3,14%                  |
| Abril    | -127                         | 1.373              | 41                     | -8,49%                       | 17,56%             | 3,10%                  |
| Maig     | -224                         | 1.620              | 26                     | -11,83%                      | 16,41%             | 1,60%                  |
| Juny     | -307                         | 1.683              | -92                    | -13,50%                      | 13,80%             | -4,55%                 |
| Juliol   | -352                         | 1.715              | -129                   | -13,16%                      | 11,43%             | -5,22%                 |
| Agost    | -406                         | 1.679              | -199                   | -13,63%                      | 10,09%             | -7,29%                 |
| Setembre | -432                         | 1.768              | -290                   | -12,61%                      | 9,18%              | -8,91%                 |
| Octubre  | -486                         | 1.910              | -229                   | -12,59%                      | 8,68%              | -6,13%                 |
| Novembre | -505                         | 2.143              | -202                   | -11,93%                      | 8,88%              | -4,95%                 |
| Desembre | -628                         | 1.947              | -224                   | -13,73%                      | 7,42%              | -5,06%                 |

**Evolució del percentatge de contractació per nivell d'instrucció. Mataró. Gèner - desembre**

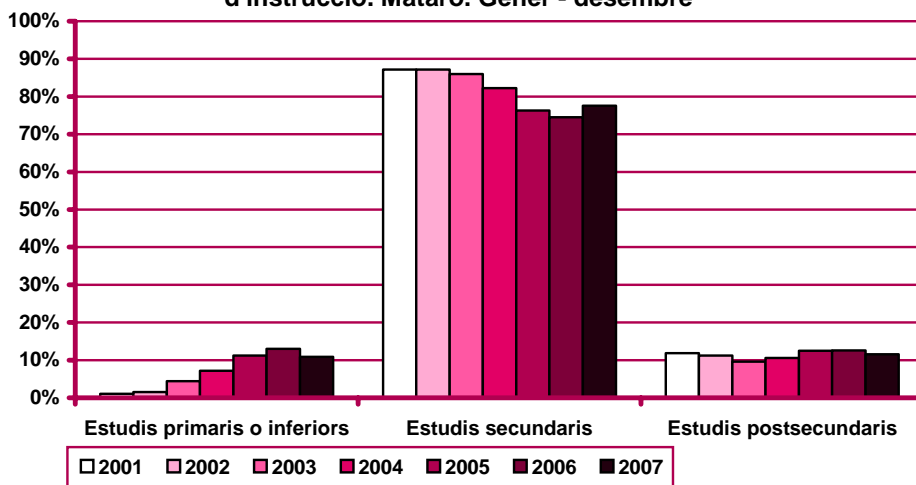

**Evolució mensual de la contractació per nivell d'instrucció i tipologia. Mataró. 2007**

| Mesos    | Valors absoluts              |       |                    |       |                        |       |
|----------|------------------------------|-------|--------------------|-------|------------------------|-------|
|          | Estudis primaris o inferiors |       | Estudis secundaris |       | Estudis postsecundaris |       |
|          | Indef.                       | Temp. | Indef.             | Temp. | Indef.                 | Temp. |
| Gener    | 71                           | 260   | 600                | 1.978 | 79                     | 351   |
| Febrer   | 72                           | 251   | 357                | 1.799 | 65                     | 255   |
| Març     | 75                           | 299   | 418                | 1.965 | 73                     | 262   |
| Abril    | 40                           | 301   | 344                | 1.733 | 52                     | 228   |
| Maig     | 57                           | 244   | 378                | 1.919 | 60                     | 228   |
| Juny     | 63                           | 234   | 371                | 2.014 | 63                     | 213   |
| Juliol   | 62                           | 293   | 288                | 2.560 | 66                     | 349   |
| Agost    | 22                           | 229   | 239                | 1.358 | 25                     | 161   |
| Setembre | 69                           | 351   | 497                | 2.217 | 127                    | 309   |
| Octubre  | 79                           | 302   | 528                | 2.348 | 101                    | 441   |
| Novembre | 64                           | 289   | 392                | 1.979 | 70                     | 299   |
| Desembre | 42                           | 177   | 308                | 1.592 | 53                     | 272   |



Evolució mensual de l'acumulat de l'any de la contractació per nivell d'instrucció i tipologia. Mataró. 2007

| Mesos    | Valors absoluts              |       |                    |        |                        |       |
|----------|------------------------------|-------|--------------------|--------|------------------------|-------|
|          | Estudis primaris o inferiors |       | Estudis secundaris |        | Estudis postsecundaris |       |
|          | Indef.                       | Temp. | Indef.             | Temp.  | Indef.                 | Temp. |
| Gener    | 71                           | 260   | 600                | 1.978  | 79                     | 351   |
| Febrer   | 143                          | 511   | 957                | 3.777  | 144                    | 606   |
| Març     | 218                          | 810   | 1.375              | 5.742  | 217                    | 868   |
| Abril    | 258                          | 1.111 | 1.719              | 7.475  | 269                    | 1.096 |
| Maig     | 315                          | 1.355 | 2.097              | 9.394  | 329                    | 1.324 |
| Juny     | 378                          | 1.589 | 2.468              | 11.408 | 392                    | 1.537 |
| Juliol   | 440                          | 1.882 | 2.756              | 13.968 | 458                    | 1.886 |
| Agost    | 462                          | 2.111 | 2.995              | 15.326 | 483                    | 2.047 |
| Setembre | 531                          | 2.462 | 3.492              | 17.543 | 610                    | 2.356 |
| Octubre  | 610                          | 2.764 | 4.020              | 19.891 | 711                    | 2.797 |
| Novembre | 674                          | 3.053 | 4.412              | 21.870 | 781                    | 3.096 |
| Desembre | 716                          | 3.230 | 4.720              | 23.462 | 834                    | 3.368 |

Percentatge de contractació acumulada per tipologia i nivell d'instrucció. Mataró. Gener - desembre 2007

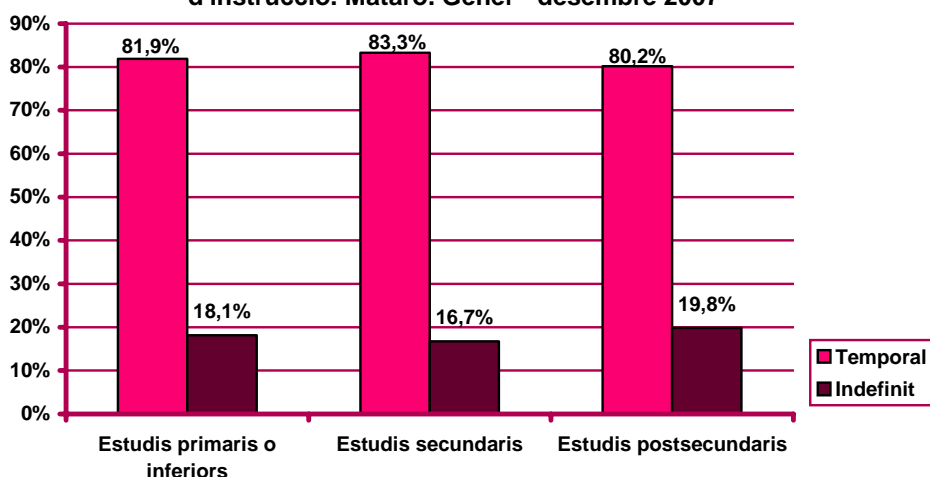

## Contractació per ocupació

Evolució mensual de la contractació per ocupació. Mataró. 2007

| Mesos    | Valors absoluts |       |       |       |       |       |       |       |       |       |       |
|----------|-----------------|-------|-------|-------|-------|-------|-------|-------|-------|-------|-------|
|          | Total           | CCO 1 | CCO 2 | CCO 3 | CCO 4 | CCO 5 | CCO 6 | CCO 7 | CCO 8 | CCO 9 | CCO 0 |
| Gener    | 3.339           | 21    | 210   | 335   | 340   | 560   | 61    | 436   | 288   | 1.088 | 0     |
| Febrer   | 2.799           | 16    | 148   | 253   | 294   | 451   | 41    | 430   | 214   | 952   | 0     |
| Març     | 3.092           | 15    | 123   | 259   | 360   | 539   | 65    | 418   | 247   | 1.066 | 0     |
| Abril    | 2.698           | 8     | 102   | 238   | 279   | 413   | 37    | 294   | 242   | 1.085 | 0     |
| Maig     | 2.886           | 12    | 106   | 248   | 292   | 581   | 59    | 367   | 233   | 987   | 1     |
| Juny     | 2.958           | 13    | 105   | 385   | 349   | 625   | 106   | 285   | 217   | 872   | 1     |
| Juliol   | 3.618           | 5     | 154   | 620   | 404   | 760   | 95    | 284   | 232   | 1.062 | 2     |
| Agost    | 2.034           | 8     | 64    | 250   | 183   | 340   | 70    | 193   | 171   | 755   | 0     |
| Setembre | 3.570           | 9     | 243   | 420   | 308   | 637   | 40    | 490   | 269   | 1.153 | 1     |
| Octubre  | 3.799           | 6     | 242   | 543   | 439   | 767   | 41    | 398   | 336   | 1.026 | 1     |
| Novembre | 3.093           | 9     | 132   | 293   | 286   | 755   | 27    | 408   | 277   | 904   | 2     |
| Desembre | 2.444           | 5     | 136   | 302   | 270   | 564   | 23    | 256   | 193   | 690   | 5     |

Evolució mensual de l'acumulat de l'any de la contractació per ocupació. Mataró. 2007

| Mesos    | Valors absoluts |       |       |       |       |       |       |       |       |        |       |
|----------|-----------------|-------|-------|-------|-------|-------|-------|-------|-------|--------|-------|
|          | Total           | CCO 1 | CCO 2 | CCO 3 | CCO 4 | CCO 5 | CCO 6 | CCO 7 | CCO 8 | CCO 9  | CCO 0 |
| Gener    | 3.339           | 21    | 210   | 335   | 340   | 560   | 61    | 436   | 288   | 1.088  | 0     |
| Febrer   | 6.138           | 37    | 358   | 588   | 634   | 1.011 | 102   | 866   | 502   | 2.040  | 0     |
| Març     | 9.230           | 52    | 481   | 847   | 994   | 1.550 | 167   | 1.284 | 749   | 3.106  | 0     |
| Abril    | 11.928          | 60    | 583   | 1.085 | 1.273 | 1.963 | 204   | 1.578 | 991   | 4.191  | 0     |
| Maig     | 14.814          | 72    | 689   | 1.333 | 1.565 | 2.544 | 263   | 1.945 | 1.224 | 5.178  | 1     |
| Juny     | 17.772          | 85    | 794   | 1.718 | 1.914 | 3.169 | 369   | 2.230 | 1.441 | 6.050  | 2     |
| Juliol   | 21.390          | 90    | 948   | 2.338 | 2.318 | 3.929 | 464   | 2.514 | 1.673 | 7.112  | 4     |
| Agost    | 23.424          | 98    | 1.012 | 2.588 | 2.501 | 4.269 | 534   | 2.707 | 1.844 | 7.867  | 4     |
| Setembre | 26.994          | 107   | 1.255 | 3.008 | 2.809 | 4.906 | 574   | 3.197 | 2.113 | 9.020  | 5     |
| Octubre  | 30.793          | 113   | 1.497 | 3.551 | 3.248 | 5.673 | 615   | 3.595 | 2.449 | 10.046 | 6     |
| Novembre | 33.886          | 122   | 1.629 | 3.844 | 3.534 | 6.428 | 642   | 4.003 | 2.726 | 10.950 | 8     |
| Desembre | 36.330          | 127   | 1.765 | 4.146 | 3.804 | 6.992 | 665   | 4.259 | 2.919 | 11.640 | 13    |

Evolució del percentatge de contractació per ocupació.  
Mataró. Gener - desembre

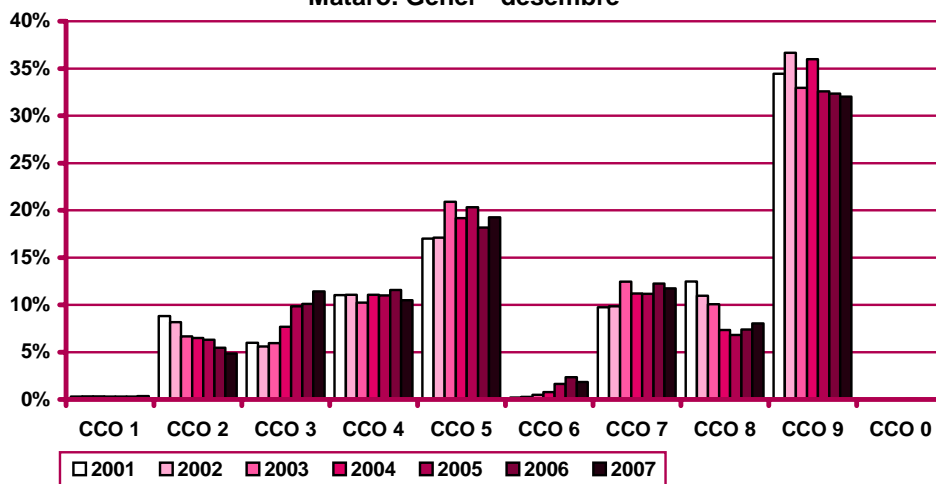

CCO 1: personal directiu de les empreses i de les administracions públiques; CCO 2: tècnics i professionals científics i intel·lectuals; CCO 3: tècnics i professionals de suport; CCO 4: empleats administratius; CCO 5: treballadors de serveis de restauració, personals, protecció i venedors de comerços; CCO 6: treballadors qualificats en activitats agràries i pesqueres; CCO 7: artesans i treballadors qualificats de les indústries manufactureres, la construcció i la mineria, llevat dels operadors d'instal·lacions i maquinària; CCO 8: operadors d'instal·lacions i maquinària, i muntadors; CCO 9: treballadors no qualificats; CCO 0: forces armades.

Evolució mensual de la variació interanual de l'acumulat de l'any de la contractació per ocupació. Mataró. 2007

| Mesos    | Valors absoluts |       |       |       |       |       |       |       |       |       |       |
|----------|-----------------|-------|-------|-------|-------|-------|-------|-------|-------|-------|-------|
|          | Total           | CCO 1 | CCO 2 | CCO 3 | CCO 4 | CCO 5 | CCO 6 | CCO 7 | CCO 8 | CCO 9 | CCO 0 |
| Gener    | 518             | 8     | 57    | 54    | -3    | 129   | -17   | 62    | 54    | 174   | 0     |
| Febrer   | 834             | 12    | 52    | 88    | 9     | 152   | -92   | 160   | 98    | 355   | 0     |
| Març     | 978             | 20    | 30    | 147   | 26    | 223   | -89   | 93    | 129   | 399   | 0     |
| Abril    | 1.287           | 19    | 29    | 169   | 45    | 208   | -109  | 49    | 213   | 664   | 0     |
| Maig     | 1.422           | 19    | 22    | 188   | 23    | 247   | -92   | 55    | 226   | 733   | 1     |
| Juny     | 1.284           | 25    | -23   | 240   | -37   | 263   | -90   | -41   | 246   | 699   | 2     |
| Juliol   | 1.234           | 23    | -43   | 352   | -132  | 299   | -41   | -29   | 238   | 572   | -5    |
| Agost    | 1.074           | 27    | -93   | 403   | -184  | 196   | -24   | -48   | 272   | 534   | -9    |
| Setembre | 1.046           | 26    | -119  | 423   | -254  | 244   | -76   | -40   | 227   | 623   | -8    |
| Octubre  | 1.195           | 17    | -111  | 566   | -215  | 382   | -78   | -126  | 228   | 539   | -7    |
| Novembre | 1.436           | 22    | -148  | 561   | -228  | 575   | -115  | -30   | 319   | 487   | -7    |
| Desembre | 1.095           | 21    | -156  | 589   | -273  | 590   | -159  | -62   | 310   | 237   | -2    |

| Mesos    | Valors relatius |        |        |        |        |        |         |        |        |        |         |
|----------|-----------------|--------|--------|--------|--------|--------|---------|--------|--------|--------|---------|
|          | Total           | CCO 1  | CCO 2  | CCO 3  | CCO 4  | CCO 5  | CCO 6   | CCO 7  | CCO 8  | CCO 9  | CCO 0   |
| Gener    | 18,36%          | 61,54% | 37,25% | 19,22% | -0,87% | 29,93% | -21,79% | 16,58% | 23,08% | 19,04% | n.c.    |
| Febrer   | 15,72%          | 48,00% | 16,99% | 17,60% | 1,44%  | 17,69% | -47,42% | 22,66% | 24,26% | 21,07% | n.c.    |
| Març     | 11,85%          | 62,50% | 6,65%  | 21,00% | 2,69%  | 16,80% | -34,77% | 7,81%  | 20,81% | 14,74% | n.c.    |
| Abril    | 12,09%          | 46,34% | 5,23%  | 18,45% | 3,66%  | 11,85% | -34,82% | 3,20%  | 27,38% | 18,83% | n.c.    |
| Maig     | 10,62%          | 35,85% | 3,30%  | 16,42% | 1,49%  | 10,75% | -25,92% | 2,91%  | 22,65% | 16,49% | n.c.    |
| Juny     | 7,79%           | 41,67% | -2,82% | 16,24% | -1,90% | 9,05%  | -19,61% | -1,81% | 20,59% | 13,06% | n.c.    |
| Juliol   | 6,12%           | 34,33% | -4,34% | 17,72% | -5,39% | 8,24%  | -8,12%  | -1,14% | 16,59% | 8,75%  | -55,56% |
| Agost    | 4,81%           | 38,03% | -8,42% | 18,44% | -6,85% | 4,81%  | -4,30%  | -1,74% | 17,30% | 7,28%  | -69,23% |
| Setembre | 4,03%           | 32,10% | -8,66% | 16,36% | -8,29% | 5,23%  | -11,69% | -1,24% | 12,04% | 7,42%  | -61,54% |
| Octubre  | 4,04%           | 17,71% | -6,90% | 18,96% | -6,21% | 7,22%  | -11,26% | -3,39% | 10,27% | 5,67%  | -53,85% |
| Novembre | 4,43%           | 22,00% | -8,33% | 17,09% | -6,06% | 9,82%  | -15,19% | -0,74% | 13,25% | 4,65%  | -46,67% |
| Desembre | 3,11%           | 19,81% | -8,12% | 16,56% | -6,70% | 9,22%  | -19,30% | -1,43% | 11,88% | 2,08%  | -13,33% |

n.c.: no calculable

Evolució mensual de la contractació per ocupació i tipologia. Mataró. 2007

| Mesos    | Valors absoluts |       |        |       |        |       |        |       |        |       |
|----------|-----------------|-------|--------|-------|--------|-------|--------|-------|--------|-------|
|          | CCO 1           |       | CCO 2  |       | CCO 3  |       | CCO 4  |       | CCO 5  |       |
|          | Indef.          | Temp. | Indef. | Temp. | Indef. | Temp. | Indef. | Temp. | Indef. | Temp. |
| Gener    | 14              | 7     | 24     | 186   | 100    | 235   | 85     | 255   | 159    | 401   |
| Febrer   | 10              | 6     | 19     | 129   | 58     | 195   | 88     | 206   | 100    | 351   |
| Març     | 13              | 2     | 21     | 102   | 55     | 204   | 105    | 255   | 133    | 406   |
| Abril    | 8               | 0     | 26     | 76    | 40     | 198   | 73     | 206   | 111    | 302   |
| Maig     | 11              | 1     | 23     | 83    | 63     | 185   | 74     | 218   | 124    | 457   |
| Juny     | 12              | 1     | 18     | 87    | 60     | 325   | 93     | 256   | 139    | 486   |
| Juliol   | 4               | 1     | 25     | 129   | 57     | 563   | 71     | 333   | 109    | 651   |
| Agost    | 5               | 3     | 7      | 57    | 35     | 215   | 38     | 145   | 82     | 258   |
| Setembre | 6               | 3     | 65     | 178   | 99     | 321   | 83     | 225   | 221    | 416   |
| Octubre  | 5               | 1     | 38     | 204   | 84     | 459   | 141    | 298   | 202    | 565   |
| Novembre | 8               | 1     | 15     | 117   | 91     | 202   | 96     | 190   | 142    | 613   |
| Desembre | 5               | 0     | 20     | 116   | 48     | 254   | 66     | 204   | 130    | 434   |

CCO 1: personal directiu de les empreses i de les administracions públiques; CCO 2: tècnics i professionals científics i intel·lectuals; CCO 3: tècnics i professionals de suport; CCO 4: empleats administratius; CCO 5: treballadors de serveis de restauració, personals, protecció i venedors de comerços; CCO 6: treballadors qualificats en activitats agràries i pesqueres; CCO 7: artesans i treballadors qualificats de les indústries manufactureres, la construcció i la mineria, llevat dels operadors d'instal·lacions i maquinària; CCO 8: operadors d'instal·lacions i maquinària, i muntadors; CCO 9: treballadors no qualificats; CCO 0: forces armades.

(continuació) Evolució mensual de la contractació per ocupació i tipologia. Mataró. 2007

| Mesos    | Valors absoluts |       |        |       |        |       |        |       |        |       |
|----------|-----------------|-------|--------|-------|--------|-------|--------|-------|--------|-------|
|          | CCO 6           |       | CCO 7  |       | CCO 8  |       | CCO 9  |       | CCO 0  |       |
|          | Indef.          | Temp. | Indef. | Temp. | Indef. | Temp. | Indef. | Temp. | Indef. | Temp. |
| Gener    | 0               | 61    | 114    | 322   | 116    | 172   | 138    | 950   | 0      | 0     |
| Febrer   | 1               | 40    | 95     | 335   | 43     | 171   | 80     | 872   | 0      | 0     |
| Març     | 0               | 65    | 102    | 316   | 57     | 190   | 80     | 986   | 0      | 0     |
| Abril    | 2               | 35    | 64     | 230   | 35     | 207   | 77     | 1.008 | 0      | 0     |
| Maig     | 0               | 59    | 55     | 312   | 63     | 170   | 82     | 905   | 0      | 1     |
| Juny     | 1               | 105   | 57     | 228   | 56     | 161   | 61     | 811   | 0      | 1     |
| Juliol   | 1               | 94    | 37     | 247   | 50     | 182   | 62     | 1.000 | 0      | 2     |
| Agost    | 0               | 70    | 36     | 157   | 29     | 142   | 54     | 701   | 0      | 0     |
| Setembre | 1               | 39    | 59     | 431   | 58     | 211   | 100    | 1.053 | 1      | 0     |
| Octubre  | 4               | 37    | 85     | 313   | 58     | 278   | 91     | 935   | 0      | 1     |
| Novembre | 0               | 27    | 48     | 360   | 47     | 230   | 79     | 825   | 0      | 2     |
| Desembre | 1               | 22    | 46     | 210   | 28     | 165   | 59     | 631   | 0      | 5     |

Evolució mensual de l'acumulat de l'any de la contractació per ocupació i tipologia.

Mataró. 2007

| Mesos    | Valors absoluts |       |        |       |        |       |        |       |        |       |       |
|----------|-----------------|-------|--------|-------|--------|-------|--------|-------|--------|-------|-------|
|          | CCO 1           |       | CCO 2  |       | CCO 3  |       | CCO 4  |       | CCO 5  |       |       |
|          | Indef.          | Temp. | Indef. | Temp. | Indef. | Temp. | Indef. | Temp. | Indef. | Temp. |       |
| Gener    | 14              | 7     | 24     | 186   | 100    | 235   | 85     | 255   | 159    | 401   |       |
| Febrer   | 24              | 13    | 0      | 43    | 315    | 0     | 173    | 461   | 0      | 259   | 752   |
| Març     | 37              | 15    | 0      | 64    | 417    | 0     | 278    | 716   | 0      | 392   | 1.158 |
| Abril    | 45              | 15    | 0      | 90    | 493    | 0     | 351    | 922   | 0      | 503   | 1.460 |
| Maig     | 56              | 16    | 0      | 113   | 576    | 0     | 425    | 1.140 | 0      | 627   | 1.917 |
| Juny     | 68              | 17    | 0      | 131   | 663    | 0     | 518    | 1.396 | 0      | 766   | 2.403 |
| Juliol   | 72              | 18    | 0      | 156   | 792    | 0     | 589    | 1.729 | 0      | 875   | 3.054 |
| Agost    | 77              | 21    | 0      | 163   | 849    | 0     | 627    | 1.874 | 0      | 957   | 3.312 |
| Setembre | 83              | 24    | 0      | 228   | 1.027  | 0     | 710    | 2.099 | 0      | 1.178 | 3.728 |
| Octubre  | 88              | 25    | 0      | 266   | 1.231  | 0     | 851    | 2.397 | 0      | 1.380 | 4.293 |
| Novembre | 96              | 26    | 0      | 281   | 1.348  | 0     | 947    | 2.587 | 0      | 1.522 | 4.906 |
| Desembre | 101             | 26    | 0      | 301   | 1.464  | 0     | 1.013  | 2.791 | 0      | 1.652 | 5.340 |

| Mesos    | Valors absoluts |       |        |       |        |       |        |        |        |       |
|----------|-----------------|-------|--------|-------|--------|-------|--------|--------|--------|-------|
|          | CCO 6           |       | CCO 7  |       | CCO 8  |       | CCO 9  |        | CCO 0  |       |
|          | Indef.          | Temp. | Indef. | Temp. | Indef. | Temp. | Indef. | Temp.  | Indef. | Temp. |
| Gener    | 0               | 61    | 114    | 322   | 116    | 172   | 138    | 950    | 0      | 0     |
| Febrer   | 1               | 101   | 209    | 657   | 159    | 343   | 218    | 1.822  | 0      | 0     |
| Març     | 1               | 166   | 311    | 973   | 216    | 533   | 298    | 2.808  | 0      | 0     |
| Abril    | 3               | 201   | 375    | 1.203 | 251    | 740   | 375    | 3.816  | 0      | 0     |
| Maig     | 3               | 260   | 430    | 1.515 | 314    | 910   | 457    | 4.721  | 0      | 1     |
| Juny     | 4               | 365   | 487    | 1.743 | 370    | 1.071 | 518    | 5.532  | 0      | 2     |
| Juliol   | 5               | 459   | 524    | 1.990 | 420    | 1.253 | 580    | 6.532  | 0      | 4     |
| Agost    | 5               | 529   | 560    | 2.147 | 449    | 1.395 | 634    | 7.233  | 0      | 4     |
| Setembre | 6               | 568   | 619    | 2.578 | 507    | 1.606 | 734    | 8.286  | 1      | 4     |
| Octubre  | 10              | 605   | 704    | 2.891 | 565    | 1.884 | 825    | 9.221  | 1      | 5     |
| Novembre | 10              | 632   | 752    | 3.251 | 612    | 2.114 | 904    | 10.046 | 1      | 7     |
| Desembre | 11              | 654   | 798    | 3.461 | 640    | 2.279 | 963    | 10.677 | 1      | 12    |

CCO 1: personal directiu de les empreses i de les administracions públiques; CCO 2: tècnics i professionals científics i intel·lectuals; CCO 3: tècnics i professionals de suport; CCO 4: empleats administratius; CCO 5: treballadors de serveis de restauració, personals, protecció i venedors de comerços; CCO 6: treballadors qualificats en activitats agràries i pesqueres; CCO 7: artesans i treballadors qualificats de les indústries manufactureres, la construcció i la mineria, llevat dels operadors d'instal·lacions i maquinària; CCO 8: operadors d'instal·lacions i maquinària, i muntadors; CCO 9: treballadors no qualificats; CCO 0: forces armades.

Percentatge de contractació acumulada per tipologia i ocupació. Mataró. Gener - desembre 2007

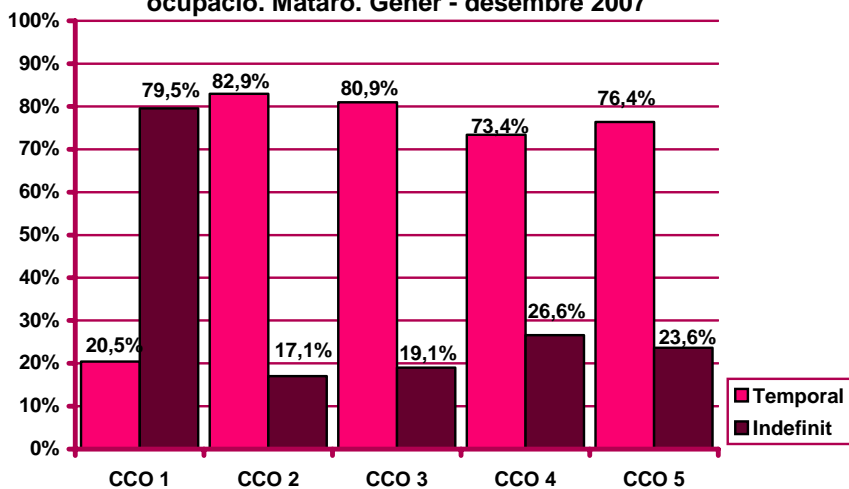

Percentatge de contractació acumulada per tipologia i ocupació. Mataró. Gener - desembre 2007

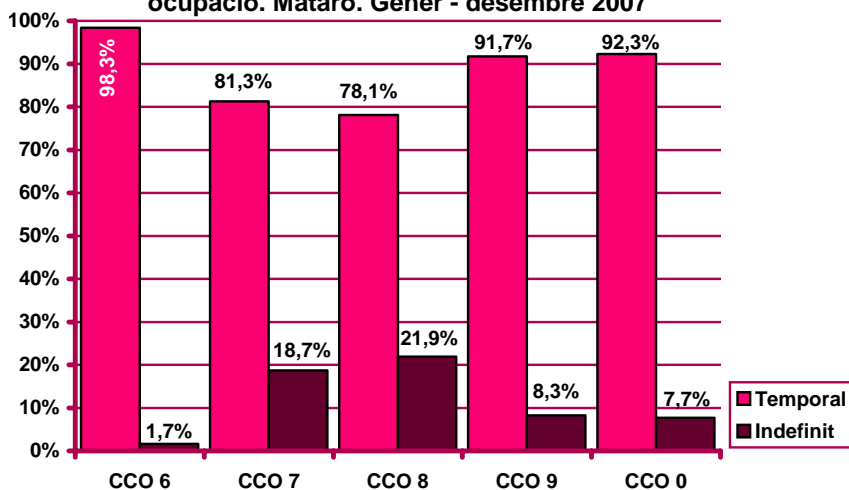

CCO 1: personal directiu de les empreses i de les administracions públiques; CCO 2: tècnics i professionals científics i intel·lectuals; CCO 3: tècnics i professionals de suport; CCO 4: empleats administratius; CCO 5: treballadors de serveis de restauració, personals, protecció i venedors de comerços; CCO 6: treballadors qualificats en activitats agràries i pesqueres; CCO 7: artesans i treballadors qualificats de les indústries manufactureres, la construcció i la mineria, llevat dels operadors d'instal·lacions i maquinària; CCO 8: operadors d'instal·lacions i maquinària, i muntadors; CCO 9: treballadors no qualificats; CCO 0: forces armades.

## Contractació per durada

Evolució mensual de la contractació per durada del contracte. Mataró. 2007

| Mesos    | Valors absoluts |        |               |               |                |                 |                 |           |                |             |
|----------|-----------------|--------|---------------|---------------|----------------|-----------------|-----------------|-----------|----------------|-------------|
|          | Total           | ≤1 mes | >1 a ≤3 mesos | >3 a ≤6 mesos | >6 a ≤12 mesos | >12 a ≤18 mesos | >18 a ≤24 mesos | >24 mesos | Indeter-minada | Indefi-nida |
| Gener    | 3.339           | 802    | 437           | 350           | 91             | 3               | 4               | 21        | 881            | 750         |
| Febrer   | 2.799           | 650    | 371           | 356           | 71             | 2               | 3               | 18        | 834            | 494         |
| Març     | 3.092           | 664    | 371           | 444           | 84             | 2               | 0               | 20        | 941            | 566         |
| Abril    | 2.698           | 722    | 333           | 362           | 65             | 0               | 4               | 29        | 747            | 436         |
| Maig     | 2.886           | 722    | 391           | 420           | 49             | 1               | 1               | 5         | 802            | 495         |
| Juny     | 2.958           | 634    | 549           | 452           | 70             | 10              | 4               | 15        | 727            | 497         |
| Juliol   | 3.618           | 1.178  | 719           | 341           | 49             | 5               | 0               | 28        | 882            | 416         |
| Agost    | 2.034           | 625    | 306           | 186           | 45             | 0               | 16              | 5         | 565            | 286         |
| Setembre | 3.570           | 649    | 374           | 532           | 122            | 4               | 12              | 82        | 1.102          | 693         |
| Octubre  | 3.799           | 843    | 478           | 488           | 169            | 4               | 5               | 72        | 1.032          | 708         |
| Novembre | 3.093           | 670    | 521           | 372           | 83             | 0               | 4               | 75        | 842            | 526         |
| Desembre | 2.444           | 842    | 308           | 207           | 62             | 1               | 5               | 53        | 563            | 403         |

Evolució mensual de l'acumulat de l'any de la contractació per durada del contracte. Mataró. 2007

| Mesos    | Valors absoluts |        |               |               |                |                 |                 |           |                |             |
|----------|-----------------|--------|---------------|---------------|----------------|-----------------|-----------------|-----------|----------------|-------------|
|          | Total           | ≤1 mes | >1 a ≤3 mesos | >3 a ≤6 mesos | >6 a ≤12 mesos | >12 a ≤18 mesos | >18 a ≤24 mesos | >24 mesos | Indeter-minada | Indefi-nida |
| Gener    | 3.339           | 802    | 437           | 350           | 91             | 3               | 4               | 21        | 881            | 750         |
| Febrer   | 6.138           | 1.452  | 808           | 706           | 162            | 5               | 7               | 39        | 1.715          | 1.244       |
| Març     | 9.230           | 2.116  | 1.179         | 1.150         | 246            | 7               | 7               | 59        | 2.656          | 1.810       |
| Abril    | 11.928          | 2.838  | 1.512         | 1.512         | 311            | 7               | 11              | 88        | 3.403          | 2.246       |
| Maig     | 14.814          | 3.560  | 1.903         | 1.932         | 360            | 8               | 12              | 93        | 4.205          | 2.741       |
| Juny     | 17.772          | 4.194  | 2.452         | 2.384         | 430            | 18              | 16              | 108       | 4.932          | 3.238       |
| Juliol   | 21.390          | 5.372  | 3.171         | 2.725         | 479            | 23              | 16              | 136       | 5.814          | 3.654       |
| Agost    | 23.424          | 5.997  | 3.477         | 2.911         | 524            | 23              | 32              | 141       | 6.379          | 3.940       |
| Setembre | 26.994          | 6.646  | 3.851         | 3.443         | 646            | 27              | 44              | 223       | 7.481          | 4.633       |
| Octubre  | 30.793          | 7.489  | 4.329         | 3.931         | 815            | 31              | 49              | 295       | 8.513          | 5.341       |
| Novembre | 33.886          | 8.159  | 4.850         | 4.303         | 898            | 31              | 53              | 370       | 9.355          | 5.867       |
| Desembre | 36.330          | 9.001  | 5.158         | 4.510         | 960            | 32              | 58              | 423       | 9.918          | 6.270       |

Evolució del percentatge de contractació per durada. Mataró. Gener - desembre

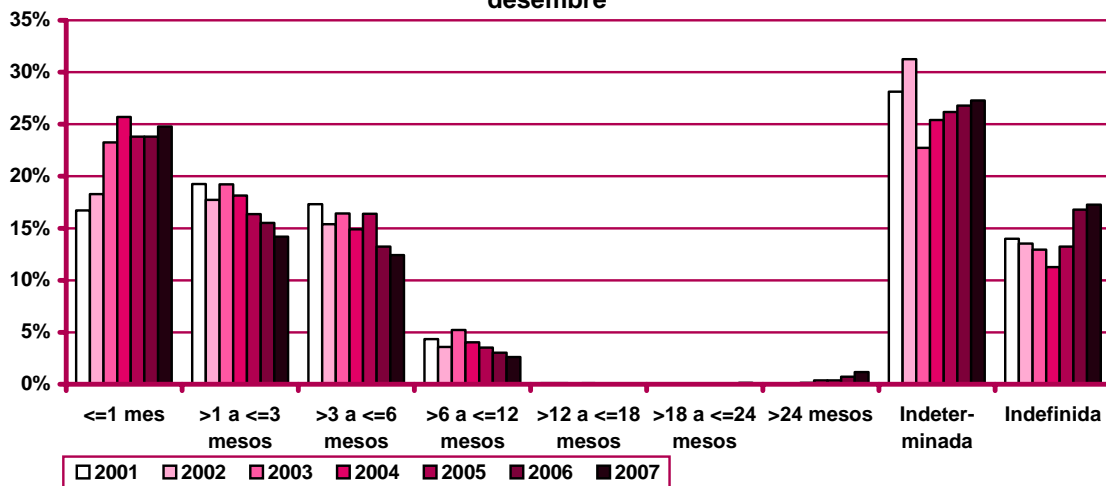

Evolució mensual de la variació interanual de l'acumulat de l'any de la contractació per durada del contracte. Mataró. 2007

| Mesos    | Valors absoluts |        |               |               |                |                 |                 |           |                    |                 |
|----------|-----------------|--------|---------------|---------------|----------------|-----------------|-----------------|-----------|--------------------|-----------------|
|          | Total           | ≤1 mes | >1 a ≤3 mesos | >3 a ≤6 mesos | >6 a ≤12 mesos | >12 a ≤18 mesos | >18 a ≤24 mesos | >24 mesos | Indeter-<br>minada | Indefi-<br>nida |
| Gener    | 518             | 190    | 29            | -70           | -44            | -1              | 3               | -22       | 138                | 295             |
| Febrer   | 834             | 323    | 45            | -109          | -64            | 0               | 5               | -21       | 281                | 374             |
| Març     | 978             | 464    | 51            | -88           | -57            | 0               | 3               | -26       | 193                | 438             |
| Abril    | 1.287           | 745    | 20            | -130          | -57            | 0               | 6               | -16       | 256                | 463             |
| Maig     | 1.422           | 844    | -52           | -140          | -73            | 1               | 7               | -30       | 304                | 561             |
| Juny     | 1.284           | 650    | -53           | -196          | -93            | 8               | 8               | -30       | 301                | 689             |
| Juliol   | 1.234           | 726    | -111          | -262          | -92            | 10              | 8               | -13       | 332                | 636             |
| Agost    | 1.074           | 657    | -119          | -258          | -82            | 10              | 22              | -30       | 346                | 528             |
| Setembre | 1.046           | 496    | -180          | -205          | -97            | 11              | 32              | 35        | 410                | 544             |
| Octubre  | 1.195           | 591    | -268          | -188          | -103           | 12              | 37              | 87        | 476                | 551             |
| Novembre | 1.436           | 560    | -215          | -122          | -104           | 12              | 40              | 146       | 587                | 532             |
| Desembre | 1.095           | 616    | -310          | -154          | -114           | 12              | 44              | 169       | 483                | 349             |

| Mesos    | Valors relatius |        |               |               |                |                 |                 |           |                    |                 |
|----------|-----------------|--------|---------------|---------------|----------------|-----------------|-----------------|-----------|--------------------|-----------------|
|          | Total           | ≤1 mes | >1 a ≤3 mesos | >3 a ≤6 mesos | >6 a ≤12 mesos | >12 a ≤18 mesos | >18 a ≤24 mesos | >24 mesos | Indeter-<br>minada | Indefi-<br>nida |
| Gener    | 18,36%          | 31,05% | 7,11%         | -16,67%       | -32,59%        | -25,00%         | 300,00%         | -51,16%   | 18,57%             | 64,84%          |
| Febrer   | 15,72%          | 28,61% | 5,90%         | -13,37%       | -28,32%        | 0,00%           | 250,00%         | -35,00%   | 19,60%             | 42,99%          |
| Març     | 11,85%          | 28,09% | 4,52%         | -7,11%        | -18,81%        | 0,00%           | 75,00%          | -30,59%   | 7,84%              | 31,92%          |
| Abril    | 12,09%          | 35,59% | 1,34%         | -7,92%        | -15,49%        | 0,00%           | 120,00%         | -15,38%   | 8,13%              | 25,97%          |
| Maig     | 10,62%          | 31,08% | -2,66%        | -6,76%        | -16,86%        | 14,29%          | 140,00%         | -24,39%   | 7,79%              | 25,73%          |
| Juny     | 7,79%           | 18,34% | -2,12%        | -7,60%        | -17,78%        | 80,00%          | 100,00%         | -21,74%   | 6,50%              | 27,03%          |
| Juliol   | 6,12%           | 15,63% | -3,38%        | -8,77%        | -16,11%        | 76,92%          | 100,00%         | -8,72%    | 6,06%              | 21,07%          |
| Agost    | 4,81%           | 12,30% | -3,31%        | -8,14%        | -13,53%        | 76,92%          | 220,00%         | -17,54%   | 5,74%              | 15,47%          |
| Setembre | 4,03%           | 8,07%  | -4,47%        | -5,62%        | -13,06%        | 68,75%          | 266,67%         | 18,62%    | 5,80%              | 13,30%          |
| Octubre  | 4,04%           | 8,57%  | -5,83%        | -4,56%        | -11,22%        | 63,16%          | 308,33%         | 41,83%    | 5,92%              | 11,50%          |
| Novembre | 4,43%           | 7,37%  | -4,24%        | -2,76%        | -10,38%        | 63,16%          | 307,69%         | 65,18%    | 6,69%              | 9,97%           |
| Desembre | 3,11%           | 7,35%  | -5,67%        | -3,30%        | -10,61%        | 60,00%          | 314,29%         | 66,54%    | 5,12%              | 5,89%           |

## Contractació per grandària de l'empresa

Evolució mensual de la contractació per grandària de l'empresa. Mataró. 2007

| Mesos    | Valors absoluts |               |                 |                 |                  |                   |                    |                  |                   |
|----------|-----------------|---------------|-----------------|-----------------|------------------|-------------------|--------------------|------------------|-------------------|
|          | Total           | D'1 a 5 treb. | De 6 a 10 treb. | D'11 a 25 treb. | De 26 a 50 treb. | De 51 a 100 treb. | De 101 a 500 treb. | Més de 500 treb. | Sense especificar |
| Gener    | 3.339           | 486           | 252             | 439             | 355              | 195               | 368                | 1.213            | 31                |
| Febrer   | 2.799           | 515           | 297             | 378             | 233              | 159               | 240                | 942              | 35                |
| Març     | 3.092           | 478           | 297             | 389             | 235              | 250               | 280                | 1.107            | 56                |
| Abril    | 2.698           | 427           | 207             | 287             | 223              | 152               | 343                | 1.050            | 9                 |
| Maig     | 2.886           | 469           | 251             | 519             | 279              | 157               | 296                | 887              | 28                |
| Juny     | 2.958           | 463           | 303             | 451             | 257              | 274               | 290                | 893              | 27                |
| Juliol   | 3.618           | 394           | 275             | 519             | 309              | 239               | 569                | 1.274            | 39                |
| Agost    | 2.034           | 272           | 161             | 292             | 121              | 123               | 276                | 784              | 5                 |
| Setembre | 3.570           | 641           | 434             | 439             | 316              | 281               | 447                | 979              | 33                |
| Octubre  | 3.799           | 644           | 405             | 409             | 304              | 194               | 505                | 1.281            | 57                |
| Novembre | 3.093           | 510           | 207             | 514             | 310              | 220               | 398                | 899              | 35                |
| Desembre | 2.444           | 301           | 173             | 219             | 246              | 167               | 317                | 1.001            | 20                |

Evolució mensual de l'acumulat de l'any de la contractació per grandària de l'empresa. Mataró. 2007

| Mesos    | Valors absoluts |               |                 |                 |                  |                   |                    |                  |                   |
|----------|-----------------|---------------|-----------------|-----------------|------------------|-------------------|--------------------|------------------|-------------------|
|          | Total           | D'1 a 5 treb. | De 6 a 10 treb. | D'11 a 25 treb. | De 26 a 50 treb. | De 51 a 100 treb. | De 101 a 500 treb. | Més de 500 treb. | Sense especificar |
| Gener    | 3.339           | 486           | 252             | 439             | 355              | 195               | 368                | 1.213            | 31                |
| Febrer   | 6.138           | 1.001         | 549             | 817             | 588              | 354               | 608                | 2.155            | 66                |
| Març     | 9.230           | 1.479         | 846             | 1.206           | 823              | 604               | 888                | 3.262            | 122               |
| Abril    | 11.928          | 1.906         | 1.053           | 1.493           | 1.046            | 756               | 1.231              | 4.312            | 131               |
| Maig     | 14.814          | 2.375         | 1.304           | 2.012           | 1.325            | 913               | 1.527              | 5.199            | 159               |
| Juny     | 17.772          | 2.838         | 1.607           | 2.463           | 1.582            | 1.187             | 1.817              | 6.092            | 186               |
| Juliol   | 21.390          | 3.232         | 1.882           | 2.982           | 1.891            | 1.426             | 2.386              | 7.366            | 225               |
| Agost    | 23.424          | 3.504         | 2.043           | 3.274           | 2.012            | 1.549             | 2.662              | 8.150            | 230               |
| Setembre | 26.994          | 4.145         | 2.477           | 3.713           | 2.328            | 1.830             | 3.109              | 9.129            | 263               |
| Octubre  | 30.793          | 4.789         | 2.882           | 4.122           | 2.632            | 2.024             | 3.614              | 10.410           | 320               |
| Novembre | 33.886          | 5.299         | 3.089           | 4.636           | 2.942            | 2.244             | 4.012              | 11.309           | 355               |
| Desembre | 36.330          | 5.600         | 3.262           | 4.855           | 3.188            | 2.411             | 4.329              | 12.310           | 375               |

Evolució del percentatge de contractació per grandària de l'empresa. Mataró. Gener - desembre

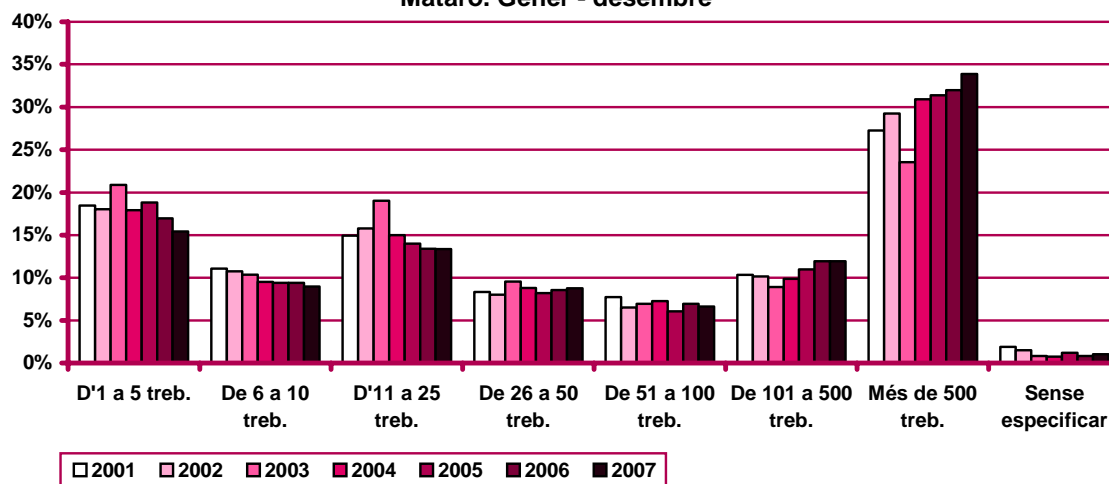



Evolució mensual de la variació interanual de l'acumulat de l'any de la contractació per grandària de l'empresa. Mataró. 2007

| Mesos    | Valors absoluts |               |                 |                 |                  |                   |                    |                  |                   |
|----------|-----------------|---------------|-----------------|-----------------|------------------|-------------------|--------------------|------------------|-------------------|
|          | Total           | D'1 a 5 treb. | De 6 a 10 treb. | D'11 a 25 treb. | De 26 a 50 treb. | De 51 a 100 treb. | De 101 a 500 treb. | Més de 500 treb. | Sense especificar |
| Gener    | 518             | -39           | -25             | 112             | 120              | -38               | 96                 | 285              | 7                 |
| Febrer   | 834             | -30           | 6               | 176             | 146              | -47               | 81                 | 477              | 25                |
| Març     | 978             | -125          | 9               | 149             | 86               | 18                | -101               | 888              | 54                |
| Abril    | 1.287           | -155          | -31             | 112             | 97               | 30                | -15                | 1.195            | 54                |
| Maig     | 1.422           | -228          | -51             | 245             | 144              | 38                | -51                | 1.275            | 50                |
| Juny     | 1.284           | -269          | -47             | 308             | 137              | 82                | -70                | 1.094            | 49                |
| Juliol   | 1.234           | -321          | -66             | 342             | 180              | 102               | -89                | 1.022            | 64                |
| Agost    | 1.074           | -316          | -81             | 327             | 96               | 72                | -157               | 1.075            | 58                |
| Setembre | 1.046           | -323          | -6              | 263             | 109              | 101               | -112               | 962              | 52                |
| Octubre  | 1.195           | -304          | 48              | 107             | 142              | -24               | 10                 | 1.140            | 76                |
| Novembre | 1.436           | -263          | 6               | 243             | 210              | -19               | 126                | 1.039            | 94                |
| Desembre | 1.095           | -369          | -49             | 138             | 170              | -39               | 125                | 1.037            | 82                |

| Mesos    | Valors relatius |               |                 |                 |                  |                   |                    |                  |                   |
|----------|-----------------|---------------|-----------------|-----------------|------------------|-------------------|--------------------|------------------|-------------------|
|          | Total           | D'1 a 5 treb. | De 6 a 10 treb. | D'11 a 25 treb. | De 26 a 50 treb. | De 51 a 100 treb. | De 101 a 500 treb. | Més de 500 treb. | Sense especificar |
| Gener    | 18,36%          | -7,43%        | -9,03%          | 34,25%          | 51,06%           | -16,31%           | 35,29%             | 30,71%           | 29,17%            |
| Febrer   | 15,72%          | -2,91%        | 1,10%           | 27,46%          | 33,03%           | -11,72%           | 15,37%             | 28,43%           | 60,98%            |
| Març     | 11,85%          | -7,79%        | 1,08%           | 14,10%          | 11,67%           | 3,07%             | -10,21%            | 37,41%           | 79,41%            |
| Abril    | 12,09%          | -7,52%        | -2,86%          | 8,11%           | 10,22%           | 4,13%             | -1,20%             | 38,34%           | 70,13%            |
| Maig     | 10,62%          | -8,76%        | -3,76%          | 13,87%          | 12,19%           | 4,34%             | -3,23%             | 32,49%           | 45,87%            |
| Juny     | 7,79%           | -8,66%        | -2,84%          | 14,29%          | 9,48%            | 7,42%             | -3,71%             | 21,89%           | 35,77%            |
| Juliol   | 6,12%           | -9,03%        | -3,39%          | 12,95%          | 10,52%           | 7,70%             | -3,60%             | 16,11%           | 39,75%            |
| Agost    | 4,81%           | -8,27%        | -3,81%          | 11,10%          | 5,01%            | 4,87%             | -5,57%             | 15,19%           | 33,72%            |
| Setembre | 4,03%           | -7,23%        | -0,24%          | 7,62%           | 4,91%            | 5,84%             | -3,48%             | 11,78%           | 24,64%            |
| Octubre  | 4,04%           | -5,97%        | 1,69%           | 2,67%           | 5,70%            | -1,17%            | 0,28%              | 12,30%           | 31,15%            |
| Novembre | 4,43%           | -4,73%        | 0,19%           | 5,53%           | 7,69%            | -0,84%            | 3,24%              | 10,12%           | 36,02%            |
| Desembre | 3,11%           | -6,18%        | -1,48%          | 2,93%           | 5,63%            | -1,59%            | 2,97%              | 9,20%            | 27,99%            |

Evolució mensual de la contractació per grandària de l'empresa i tipologia. Mataró. 2007

| Mesos    | Valors absoluts |       |                 |       |                 |       |                  |       |                   |       |
|----------|-----------------|-------|-----------------|-------|-----------------|-------|------------------|-------|-------------------|-------|
|          | D'1 a 5 treb.   |       | De 6 a 10 treb. |       | D'11 a 25 treb. |       | De 26 a 50 treb. |       | De 51 a 100 treb. |       |
|          | Indef.          | Temp. | Indef.          | Temp. | Indef.          | Temp. | Indef.           | Temp. | Indef.            | Temp. |
| Gener    | 177             | 309   | 87              | 165   | 146             | 293   | 85               | 270   | 31                | 164   |
| Febrer   | 162             | 353   | 66              | 231   | 96              | 282   | 30               | 203   | 27                | 132   |
| Març     | 169             | 309   | 79              | 218   | 83              | 306   | 46               | 189   | 29                | 221   |
| Abril    | 149             | 278   | 55              | 152   | 65              | 222   | 47               | 176   | 15                | 137   |
| Maig     | 161             | 308   | 63              | 188   | 82              | 437   | 53               | 226   | 26                | 131   |
| Juny     | 147             | 316   | 74              | 229   | 69              | 382   | 34               | 223   | 57                | 217   |
| Juliol   | 114             | 280   | 59              | 216   | 59              | 460   | 50               | 259   | 30                | 209   |
| Agost    | 75              | 197   | 59              | 102   | 51              | 241   | 32               | 89    | 12                | 111   |
| Setembre | 183             | 458   | 124             | 310   | 95              | 344   | 86               | 230   | 28                | 253   |
| Octubre  | 218             | 426   | 92              | 313   | 104             | 305   | 80               | 224   | 29                | 165   |
| Novembre | 179             | 331   | 39              | 168   | 103             | 411   | 49               | 261   | 27                | 193   |
| Desembre | 90              | 211   | 50              | 123   | 57              | 162   | 63               | 183   | 16                | 151   |

(continuació) Evolució mensual de la contractació per grandària de l'empresa i tipologia. Mataró, 2007

| Mesos    | De 101 a 500 treb. |       | Més de 500 treb. |       | Sense especificar |       |
|----------|--------------------|-------|------------------|-------|-------------------|-------|
|          | Indef.             | Temp. | Indef.           | Temp. | Indef.            | Temp. |
| Gener    | 153                | 215   | 60               | 1.153 | 11                | 20    |
| Febrer   | 48                 | 192   | 50               | 892   | 15                | 20    |
| Març     | 51                 | 229   | 77               | 1.030 | 32                | 24    |
| Abril    | 37                 | 306   | 67               | 983   | 1                 | 8     |
| Maig     | 53                 | 243   | 47               | 840   | 10                | 18    |
| Juny     | 50                 | 240   | 64               | 829   | 2                 | 25    |
| Juliol   | 57                 | 512   | 42               | 1.232 | 5                 | 34    |
| Agost    | 27                 | 249   | 27               | 757   | 3                 | 2     |
| Setembre | 94                 | 353   | 67               | 912   | 16                | 17    |
| Octubre  | 97                 | 408   | 79               | 1.202 | 9                 | 48    |
| Novembre | 73                 | 325   | 51               | 848   | 5                 | 30    |
| Desembre | 98                 | 219   | 28               | 973   | 1                 | 19    |

Evolució mensual de l'acumulat de l'any de la contractació per grandària de l'empresa i tipologia. Mataró, 2007

| Mesos    | Valors absoluts |       |                 |       |                 |       |                  |       |                   |       |
|----------|-----------------|-------|-----------------|-------|-----------------|-------|------------------|-------|-------------------|-------|
|          | D'1 a 5 treb.   |       | De 6 a 10 treb. |       | D'11 a 25 treb. |       | De 26 a 50 treb. |       | De 51 a 100 treb. |       |
|          | Indef.          | Temp. | Indef.          | Temp. | Indef.          | Temp. | Indef.           | Temp. | Indef.            | Temp. |
| Gener    | 177             | 309   | 87              | 165   | 146             | 293   | 85               | 270   | 31                | 164   |
| Febrer   | 339             | 662   | 153             | 396   | 242             | 575   | 115              | 473   | 58                | 296   |
| Març     | 508             | 971   | 232             | 614   | 325             | 881   | 161              | 662   | 87                | 517   |
| Abril    | 657             | 1.249 | 287             | 766   | 390             | 1.103 | 208              | 838   | 102               | 654   |
| Maig     | 818             | 1.557 | 350             | 954   | 472             | 1.540 | 261              | 1.064 | 128               | 785   |
| Juny     | 965             | 1.873 | 424             | 1.183 | 541             | 1.922 | 295              | 1.287 | 185               | 1.002 |
| Juliol   | 1.079           | 2.153 | 483             | 1.399 | 600             | 2.382 | 345              | 1.546 | 215               | 1.211 |
| Agost    | 1.154           | 2.350 | 542             | 1.501 | 651             | 2.623 | 377              | 1.635 | 227               | 1.322 |
| Setembre | 1.337           | 2.808 | 666             | 1.811 | 746             | 2.967 | 463              | 1.865 | 255               | 1.575 |
| Octubre  | 1.555           | 3.234 | 758             | 2.124 | 850             | 3.272 | 543              | 2.089 | 284               | 1.740 |
| Novembre | 1.734           | 3.565 | 797             | 2.292 | 953             | 3.683 | 592              | 2.350 | 311               | 1.933 |
| Desembre | 1.824           | 3.776 | 847             | 2.415 | 1.010           | 3.845 | 655              | 2.533 | 327               | 2.084 |

| Mesos    | De 101 a 500 treb. |       | Més de 500 treb. |        | Sense especificar |       |
|----------|--------------------|-------|------------------|--------|-------------------|-------|
|          | Indef.             | Temp. | Indef.           | Temp.  | Indef.            | Temp. |
| Gener    | 153                | 215   | 60               | 1.153  | 11                | 20    |
| Febrer   | 201                | 407   | 110              | 2.045  | 26                | 40    |
| Març     | 252                | 636   | 187              | 3.075  | 58                | 64    |
| Abril    | 289                | 942   | 254              | 4.058  | 59                | 72    |
| Maig     | 342                | 1.185 | 301              | 4.898  | 69                | 90    |
| Juny     | 392                | 1.425 | 365              | 5.727  | 71                | 115   |
| Juliol   | 449                | 1.937 | 407              | 6.959  | 76                | 149   |
| Agost    | 476                | 2.186 | 434              | 7.716  | 79                | 151   |
| Setembre | 570                | 2.539 | 501              | 8.628  | 95                | 168   |
| Octubre  | 667                | 2.947 | 580              | 9.830  | 104               | 216   |
| Novembre | 740                | 3.272 | 631              | 10.678 | 109               | 246   |
| Desembre | 838                | 3.491 | 659              | 11.651 | 110               | 265   |

Percentatge de contractació acumulada per tipologia i grandària de l'empresa.  
 Mataró. Gener - desembre 2007

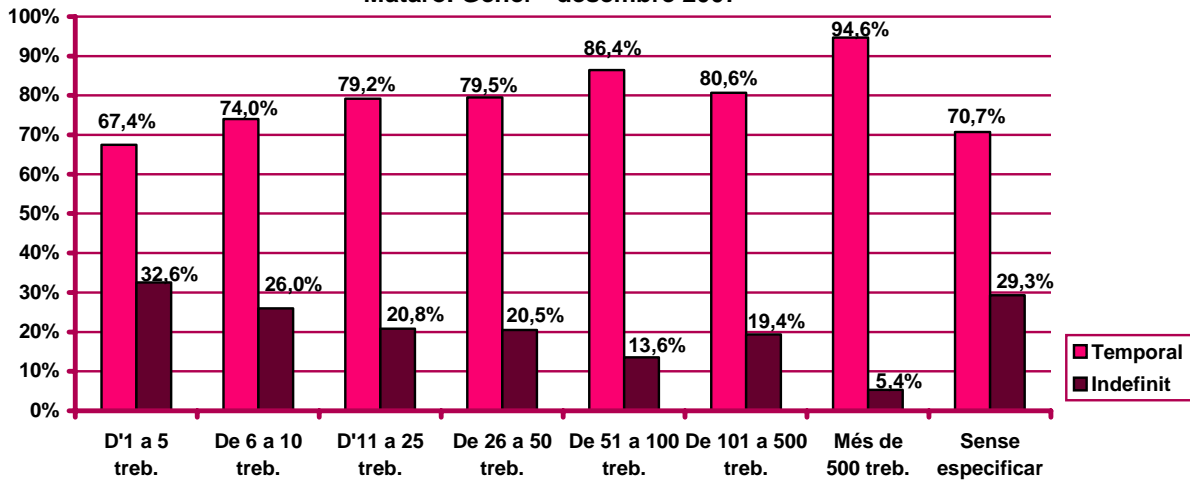

## Contractació d'estrangers

Contractació d'estrangers a Mataró. Desembre 2007

|                         |                                    | Contractació |             | Variació mes anterior |                | Variació interanual |                |
|-------------------------|------------------------------------|--------------|-------------|-----------------------|----------------|---------------------|----------------|
|                         |                                    | Nombre       | %           | Absoluta              | Relativa       | Absoluta            | Relativa       |
| Sexe                    | Home                               | 323          | 68,29%      | -232                  | -41,80%        | -113                | -25,92%        |
|                         | Dona                               | 150          | 31,71%      | -40                   | -21,05%        | -20                 | -11,76%        |
| Edat                    | <20 anys                           | 16           | 3,38%       | -6                    | -27,27%        | -3                  | -15,79%        |
|                         | 20 - 24 anys                       | 66           | 13,95%      | -26                   | -28,26%        | -22                 | -25,00%        |
|                         | 25 - 29 anys                       | 117          | 24,74%      | -60                   | -33,90%        | -35                 | -23,03%        |
|                         | 30 - 44 anys                       | 218          | 46,09%      | -160                  | -42,33%        | -63                 | -22,42%        |
|                         | >44 anys                           | 56           | 11,84%      | -20                   | -26,32%        | -10                 | -15,15%        |
| Sector                  | Agricultura                        | 6            | 1,27%       | -8                    | -57,14%        | 4                   | 200,00%        |
|                         | Indústria                          | 43           | 9,09%       | -23                   | -34,85%        | -14                 | -24,56%        |
|                         | Construcció                        | 197          | 41,65%      | -114                  | -36,66%        | -60                 | -23,35%        |
|                         | Serveis                            | 227          | 47,99%      | -127                  | -35,88%        | -63                 | -21,72%        |
| Nivell d'instrucció     | Sense estudis                      | 78           | 16,49%      | -66                   | -45,83%        | -20                 | -20,41%        |
|                         | Estudis primaris incomplets        | 67           | 14,16%      | -25                   | -27,17%        | -50                 | -42,74%        |
|                         | Estudis primaris complets          | 0            | 0,00%       | 0                     | n.c.           | 0                   | n.c.           |
|                         | Programes formació professional    | 17           | 3,59%       | 4                     | 30,77%         | 8                   | 88,89%         |
|                         | Educació general                   | 297          | 62,79%      | -159                  | -34,87%        | -68                 | -18,63%        |
|                         | Tècnics-professionals superiors    | 7            | 1,48%       | -4                    | -36,36%        | 5                   | 250,00%        |
|                         | Universitaris primer cicle         | 3            | 0,63%       | -5                    | -62,50%        | -1                  | -25,00%        |
|                         | Universitaris segon i tercer cicle | 4            | 0,85%       | -17                   | -80,95%        | -7                  | -63,64%        |
|                         | Altres estudis post-secundaris     | 0            | 0,00%       | 0                     | n.c.           | 0                   | n.c.           |
|                         | Ocupació                           | CCO 1        | 0           | 0,00%                 | 0              | n.c.                | 0              |
| CCO 2                   |                                    | 4            | 0,85%       | -12                   | -75,00%        | -7                  | -63,64%        |
| CCO 3                   |                                    | 9            | 1,90%       | -3                    | -25,00%        | -12                 | -57,14%        |
| CCO 4                   |                                    | 15           | 3,17%       | -5                    | -25,00%        | 3                   | 25,00%         |
| CCO 5                   |                                    | 71           | 15,01%      | -21                   | -22,83%        | 4                   | 5,97%          |
| CCO 6                   |                                    | 0            | 0,00%       | -1                    | -100,00%       | -13                 | -100,00%       |
| CCO 7                   |                                    | 147          | 31,08%      | -77                   | -34,38%        | 26                  | 21,49%         |
| CCO 8                   |                                    | 37           | 7,82%       | -33                   | -47,14%        | -4                  | -9,76%         |
| CCO 9                   |                                    | 187          | 39,53%      | -123                  | -39,68%        | -133                | -41,56%        |
| CCO 0                   |                                    | 3            | 0,63%       | 3                     | n.c.           | 3                   | n.c.           |
| Durada                  | <=1 mes                            | 72           | 15,22%      | -29                   | -28,71%        | -17                 | -19,10%        |
|                         | >1 a <=3 mesos                     | 44           | 9,30%       | -29                   | -39,73%        | -15                 | -25,42%        |
|                         | >3 a <=6 mesos                     | 39           | 8,25%       | -28                   | -41,79%        | -6                  | -13,33%        |
|                         | >6 a <=12 mesos                    | 19           | 4,02%       | -16                   | -45,71%        | -9                  | -32,14%        |
|                         | >12 a <=18 mesos                   | 1            | 0,21%       | 1                     | n.c.           | 1                   | n.c.           |
|                         | >18 a <=24 mesos                   | 1            | 0,21%       | -2                    | -66,67%        | 1                   | n.c.           |
|                         | >24 mesos                          | 34           | 7,19%       | -20                   | -37,04%        | 31                  | 1033,33%       |
|                         | Indeterminada                      | 204          | 43,13%      | -106                  | -34,19%        | -98                 | -32,45%        |
| Indefinida              | 59                                 | 12,47%       | -43         | -42,16%               | -21            | -26,25%             |                |
| <b>Total contractes</b> |                                    | <b>473</b>   | <b>100%</b> | <b>-272</b>           | <b>-36,51%</b> | <b>-133</b>         | <b>-21,95%</b> |
| Altres àmbits           | Maresme                            | 1.401        |             | -648                  | -31,63%        | -157                | -10,08%        |
|                         | Província de Barcelona             | 36.359       |             | -17.190               | -32,10%        | -399                | -1,09%         |
|                         | Catalunya                          | 49.773       |             | -24.733               | -33,20%        | -643                | -1,28%         |
|                         | Espanya                            | n.d.         |             | n.d.                  | n.d.           | n.d.                | n.d.           |

n.c.: no calculable; n.d.: no disponible

Contractació d'estrangers al mes de desembre. Mataró. 2001 - 2007

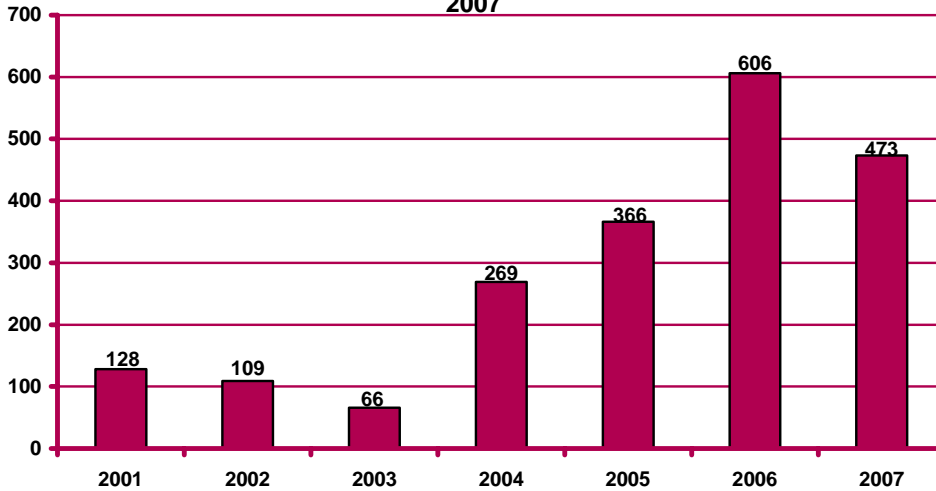

Evolució mensual de la contractació d'estrangers. Mataró. 2005 - 2007



Pes percentual de la contractació d'estrangers sobre el total de contractacions. Desembre 2007

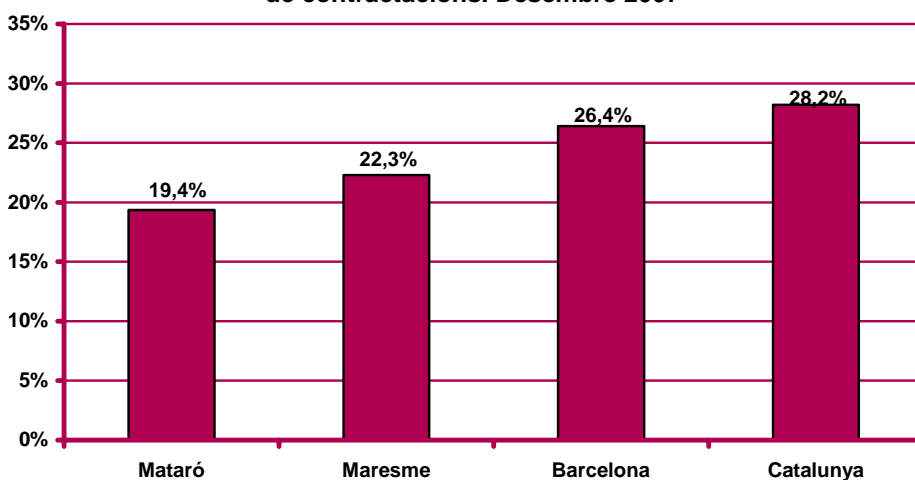

CCO 1: personal directiu de les empreses i de les administracions públiques; CCO 2: tècnics i professionals científics i intel·lectuals; CCO 3: tècnics i professionals de suport; CCO 4: empleats administratius; CCO 5: treballadors de serveis de restauració, personals, protecció i venedors de comerços; CCO 6: treballadors qualificats en activitats agràries i pesqueres; CCO 7: artesans i treballadors qualificats de les indústries manufactureres, la construcció i la mineria, llevat dels operadors d'instal·lacions i maquinària; CCO 8: operadors d'instal·lacions i maquinària, i muntadors; CCO 9: treballadors no qualificats; CCO 0: forces armades.

## Contractació a través d'empreses de treball temporal (ETT)

Contractació a través d'ETT a Mataró. Desembre 2007

|                         |                        | Contractació |             | Variació mes anterior |               | Variació interanual |                |
|-------------------------|------------------------|--------------|-------------|-----------------------|---------------|---------------------|----------------|
|                         |                        | Nombre       | %           | Absoluta              | Relativa      | Absoluta            | Relativa       |
| Sexe                    | Home                   | 236          | 40,00%      | -35                   | -12,92%       | 8                   | 3,51%          |
|                         | Dona                   | 354          | 60,00%      | 33                    | 10,28%        | -75                 | -17,48%        |
| Edat                    | <20 anys               | 88           | 14,92%      | 28                    | 46,67%        | 13                  | 17,33%         |
|                         | 20 - 24 anys           | 165          | 27,97%      | -13                   | -7,30%        | -22                 | -11,76%        |
|                         | 25 - 29 anys           | 87           | 14,75%      | -12                   | -12,12%       | -52                 | -37,41%        |
|                         | 30 - 44 anys           | 173          | 29,32%      | -19                   | -9,90%        | -16                 | -8,47%         |
|                         | >44 anys               | 77           | 13,05%      | 14                    | 22,22%        | 10                  | 14,93%         |
| Durada                  | <=1 dia                | 111          | 18,81%      | -25                   | -18,38%       | 2                   | 1,83%          |
|                         | >1 a <=3 dies          | 76           | 12,88%      | 36                    | 90,00%        | -25                 | -24,75%        |
|                         | >3 a <=5 dies          | 74           | 12,54%      | 19                    | 34,55%        | 15                  | 25,42%         |
|                         | >5 a <=10 dies         | 30           | 5,08%       | 5                     | 20,00%        | -23                 | -43,40%        |
|                         | >10 a <=15 dies        | 42           | 7,12%       | 16                    | 61,54%        | -14                 | -25,00%        |
|                         | >15 a <=30 dies        | 46           | 7,80%       | 11                    | 31,43%        | -17                 | -26,98%        |
|                         | >30 dies               | 19           | 3,22%       | -44                   | -69,84%       | -38                 | -66,67%        |
|                         | Indeterminada          | 192          | 32,54%      | -19                   | -9,00%        | 33                  | 20,75%         |
| <b>Total contractes</b> |                        | <b>590</b>   | <b>100%</b> | <b>-2</b>             | <b>-0,34%</b> | <b>-67</b>          | <b>-10,20%</b> |
| Altres àmbits           | Maresme                | 1.298        |             | -149                  | -10,30%       | -148                | -10,24%        |
|                         | Província de Barcelona | 31.426       |             | -8.227                | -20,75%       | -2.383              | -7,05%         |
|                         | Catalunya              | 37.318       |             | -9.291                | -19,93%       | -2.230              | -5,64%         |
|                         | Espanya                | n.d.         |             | n.d.                  | n.d.          | n.d.                | n.d.           |

n.c.: no calculable; n.d.: no disponible

Contractació a través d'ETT al mes de desembre. Mataró.  
2001 - 2007

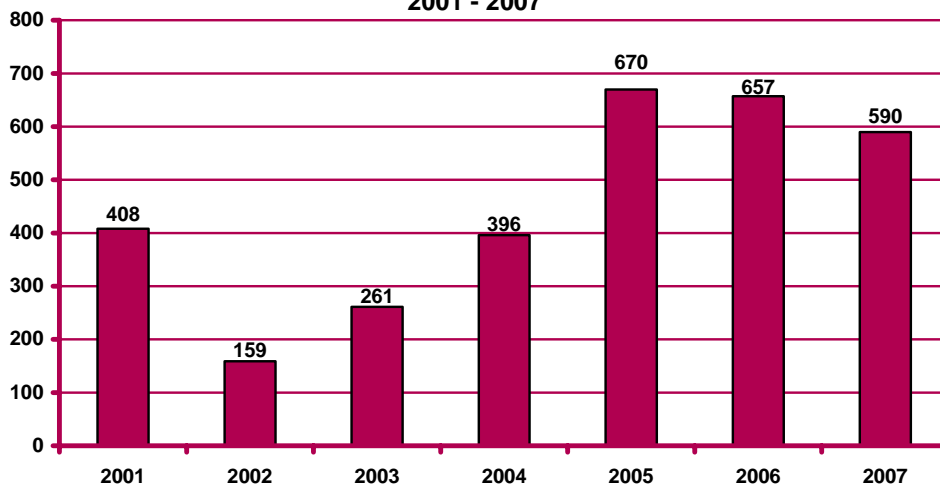

**Evolució mensual de la contractació a través d'ETT. Mataró.  
 2005 - 2007**

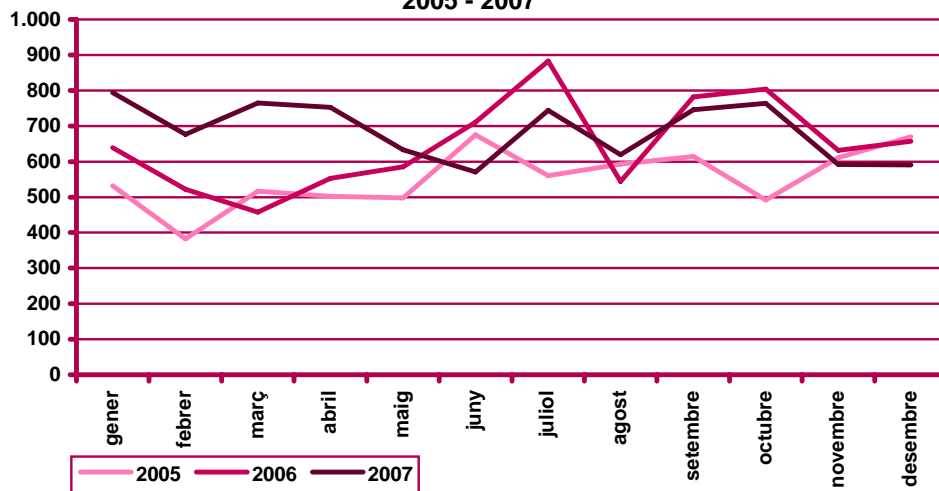

**Pes percentual de la contractació a través d'ETT sobre el  
 total de contractacions. Desembre 2007**

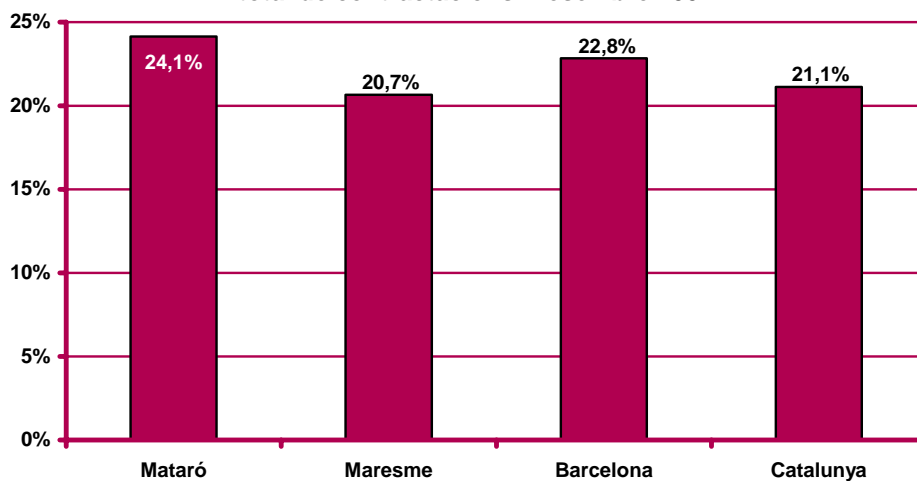



**Ajuntament de Mataró**



**Diputació  
Barcelona**

xarxa de municipis



Generalitat de Catalunya  
**Servei d'Ocupació de Catalunya**

UNIÓ EUROPEA  
Fons Social Europeu



Per a més informació:

**Ajuntament de Mataró. Servei d'Estudis i Planificació**  
C/ El Carreró, 13. 08301 Mataró. Tel. 93 758 21 00 - Fax 93 758 21 62  
<http://www.mataro.cat> - correu electrònic: [ajmataro@ajmataro.cat](mailto:ajmataro@ajmataro.cat)

