



ELECCIONS

AL PARLAMENT DE CATALUNYA

1999



**AJUNTAMENT DE
MATARÓ**

Servei d'Informació de Base

Resultats provisionals pendent de confirmació per la Junta Electoral | 1999

El treball que presentem resumeix les dades de l'escrutini de les Eleccions al Parlament de Catalunya, celebrades el 17 d'octubre de 1999, així com l'evolució dels resultats de totes les eleccions autonòmiques, locals, generals i europees, de 1977 ençà. Aquestes dades són provisionals, a l'espera dels resultats oficials, que seran facilitats per la Junta Electoral passats uns dies des de les eleccions.

El treball té dues parts: la que tracta les dades de la contesa electoral i la que tracta informació històrica. A la primera es mostren les dades globals de participació i vots obtingudes al conjunt de la ciutat i als diferents barris, en percentatge i nombre absolut de vots. Sobre el plànol de la ciutat, on es diferencien els diferents barris, es representa, mitjançant un diagrama de barres, els resultats dels vots a partits a cada un d'ells.

A la segona part es fa una anàlisi del nivell de participació electoral al llarg de les diferents eleccions autonòmiques i de totes les eleccions des de 1977 fins avui, així com els resultats obtinguts pels partits més votats.

També, addicionalment, es realitza una comparació de la participació i resultats electorals obtinguts a Catalunya, el Maresme i Mataró, de les eleccions al Parlament de Catalunya, des de l'any 1980 fins l'any 1995. Aquestes dades són facilitades per l'Institut d'Estadística de Catalunya.

El treball ha estat elaborat pel Servei d'Informació de Base de l'Ajuntament de Mataró. Les dades sobre les que s'ha basat el treball, a excepció de les comparatives de Maresme i Catalunya, són les que disposa la secció d'Estadística i la secció d'Informàtica de l'Ajuntament de Mataró.

A Mataró, 17 d'octubre de 1999

ELECCIONS PARLAMENT DE CATALUNYA 1999

INDEX

	Pàgina
PARTITS QUE ES PRESENTEN A LES ELECCIONS AUTONÓMIQUES	3
ELECCIONS AUTONÓMIQUES 1999	
Participació Electoral	4
Resultats Electorals a Mataró	5
RESULTATS ALS BARRIS	
Distribució sectorial de la participació	6
Distribució Sectorial dels vots dels primers partits	7
Resultats Electorals sobre plànol, per barris (%)	8
TOTES LES ELECCIONS DE 1977 A 1999	
Participació eleccions de 1977 a 1999	9
Vots a partits de eleccions de 1977 a 1999	10
ELECCIONS AUTONÓMIQUES DE 1980 A 1999	
Participació a Mataro, Maresme i Catalunya de 1980 a 1995	11
Resultats dels Partits més votats de 1980 a 1999	12
Resultats a Mataró, Maresme i Catalunya de 1980 a 1995	13
ESCRUTINI PER MESA ELECTORAL	

Opcions Polítiques

Eleccions Parlament de Catalunya 1999.

Sigles	Opció Política
ERC	ESQUERRA REPUBLICANA DE CATALUNYA
EUiA	ESQUERRA UNIDA i ALTERNATIVA
FE-JONS	FALANGE ESPAÑOLA DE LAS JONS
EV-CEC	ELS VERDS CONFEDERACIÓ ECOLOGISTA DE CATALUNYA
PE	PARTIT ESPINALTIÀ
FEI	FALANGE ESPAÑOLA INDEPENDIENTE
PSC-PSOE	PARTIT DELS SOCIALISTES DE CATALUNYA - CIUTADANS PEL CANVI
EV-AV	ELS VERDS-ALTERNATIVA VERDA
PP	PARTIT POPULAR
CIU	CONVERGÈNCIA I UNIÓ
EC	ESTAT CATALÀ
PHC	PARTIT HUMANISTA DE CATALUNYA
UFD	UNION FEDERAL DEMOCRÁTICA
IC-V	INICIATIVA PER CATALUNYA -VERDS
POSI	PARTIT OBRER SOCIALISTA INTERNACIONALISTA
PLN	PARTIT DE LA LLEI NATURAL
LI (LIT-CI)	LLUITA INTERNACIONALISTA
UC-CDS	UNION CENTRISTA-CENTRO DEMOCRÁTICO I SOCIAL

ELECCIONS PARLAMENT DE CATALUNYA 1999

PARTICIPACIÓ ELECTORAL A MATARÓ

ELECTORS	83.725	
PARTICIPACIÓ	51.050	60,97%
ABSTENCIÓ	32.675	39,03%

GRÀFIC DE PARTICIPACIÓ

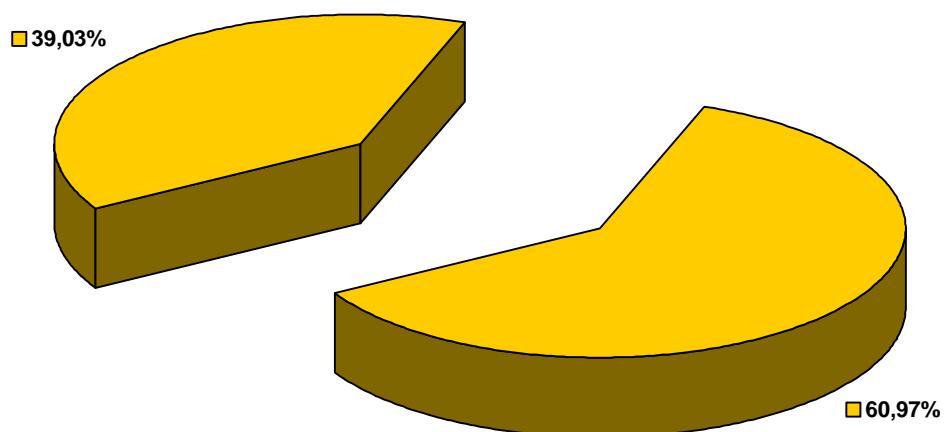

■	PARTICIPACIÓ
■	ABSTENCIÓ

ELECCIONS PARLAMENT DE CATALUNYA 1999

RESULTATS ELECTORALS A MATARÓ

Partit	Vots	% Vots
ERC	3.161	6,21%
EUiA	801	1,57%
FE-JONS	33	0,06%
EV-CEC	343	0,67%
PE	9	0,02%
FEI	0	0,00%
PSC	20.755	40,77%
EV-AV	73	0,14%
PP	4.954	9,73%
CIU	18.433	36,21%
EC	20	0,04%
PHC	19	0,04%
UFD	6	0,01%
IC-V	1.836	3,61%
POSI	53	0,10%
PLN	11	0,02%
LIT-CI	8	0,02%
UC-CDS	16	0,03%
Vots en blanc	380	0,75%
Vots Nuls	139	
Total	51.050	100,00%

ELS SET PARTITS MÉS VOTATS (%)

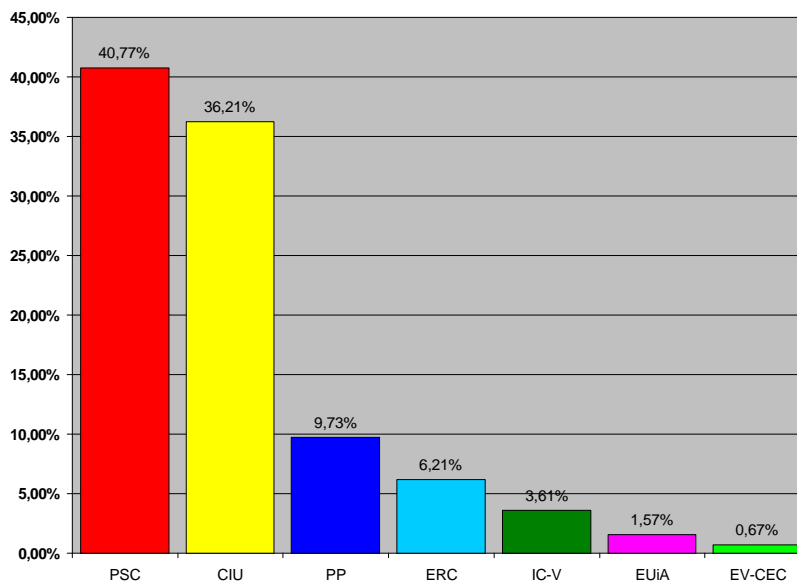

ELECCIONS PARLAMENT DE CATALUNYA 1999

DISTRIBUCIÓ SECTORIAL DE LA PARTICIPACIÓ

BARRIS	ELECTORS	VOTANTS	%	ABSTENCIÓ	%
CENTRE	2.788	1.951	69,98%	837	30,02%
CERDANYOLA NORD	10.438	5.697	54,58%	4.741	45,42%
CERDANYOLA SUD	10.365	5.904	56,96%	4.461	43,04%
CIRERA	4.229	2.443	57,77%	1.786	42,23%
EIXAMPLE	19.919	13.629	68,42%	6.290	31,58%
LA LLANTIA	2.868	1.612	56,21%	1.256	43,79%
MOLINS	4.836	2.900	59,97%	1.936	40,03%
PALAU/ESCORXADOR	4.121	2.409	58,46%	1.712	41,54%
PERAMAS	6.655	4.269	64,15%	2.386	35,85%
PLA D'EN BOET	4.621	2.631	56,94%	1.990	43,06%
ROCAFONDA	8.038	4.663	58,01%	3.375	41,99%
VISTA ALEGRE	4.847	2.942	60,70%	1.905	39,30%
TOTALS	83.725	51.050	60,97%	32.675	39,03%

PARTICIPACIÓ PER BARRIS

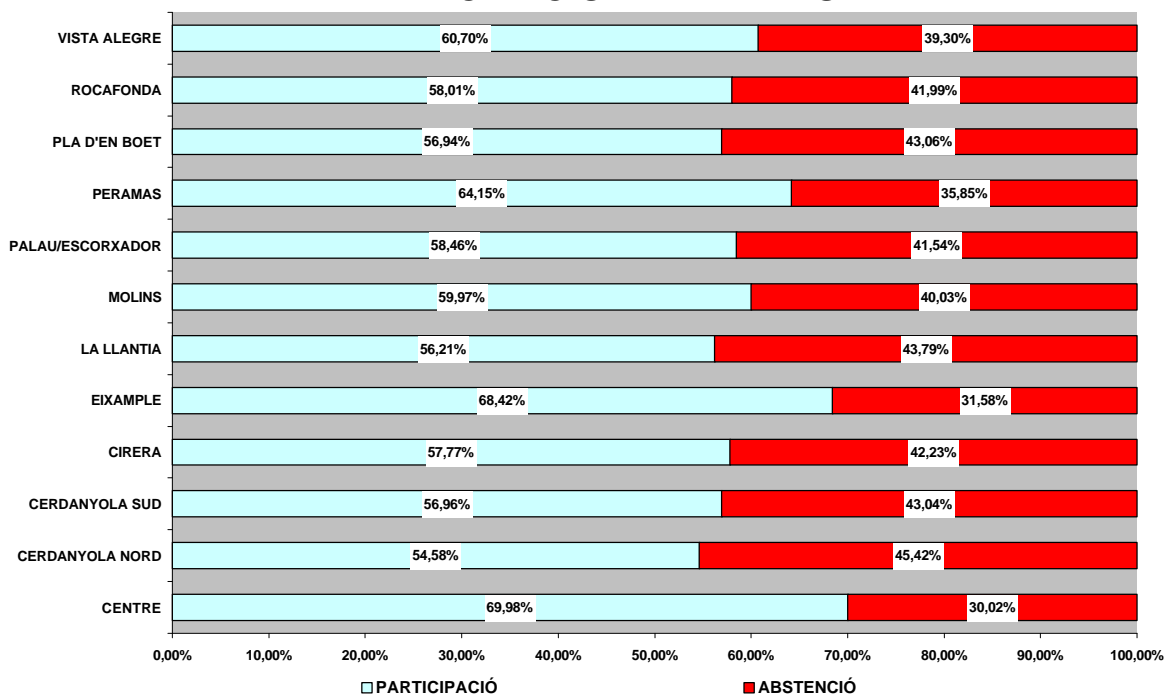

ELECCIONS PARLAMENT DE CATALUNYA 1999

DISTRIBUCIÓ SECTORIAL DELS VOTS DELS PRIMERS PARTITS

AMB NÚMERO DE VOTS

BARRI	PARTITS							
	PSC-PSOE	CIU	PP	IC-V	EV-CEC	EUIA	ERC	EN BLANC
CENTRE	308	1.093	185	64	13	11	251	15
CERDANYOLA NORD	3.142	1.342	544	227	47	140	148	51
CERDANYOLA SUD	3.708	943	655	200	44	169	95	40
CIRERA	1.472	504	239	109	16	41	34	9
EIXAMPLE	2.521	7.722	1.023	442	81	89	1.580	101
LA LLANTIA	967	310	172	65	10	47	21	12
MOLINS / TORNER	1.327	926	299	90	17	40	163	11
PALAU/ESCORNADOR	949	896	263	82	18	15	143	18
PERAMAS	1.712	1.603	425	134	26	48	244	35
PLA D'EN BOET	1.225	717	262	136	12	93	128	24
ROCAFONDA	2.200	1.342	541	171	31	77	236	35
VISTA ALEGRE	1.224	1.035	346	116	28	31	118	29
Total	20.755	18.433	4.954	1.836	343	801	3.161	380

AMB PERCENTATGES RESPECTE AL BARRI

BARRI	PARTITS							
	PSC-PSOE	CIU	PP	IC-V	EV-CEC	EUIA	ERC	EN BLANC
CENTRE	15,79	56,02	9,48	3,28	0,67	0,56	12,87	0,77
CERDANYOLA NORD	55,15	23,56	9,55	3,98	0,82	2,46	2,60	0,90
CERDANYOLA SUD	62,80	15,97	11,09	3,39	0,75	2,86	1,61	0,68
CIRERA	60,25	20,63	9,78	4,46	0,65	1,68	1,39	0,37
EIXAMPLE	18,50	56,66	7,51	3,24	0,59	0,65	11,59	0,74
LA LLANTIA	59,99	19,23	10,67	4,03	0,62	2,92	1,30	0,74
MOLINS / TORNER	45,76	31,93	10,31	3,10	0,59	1,38	5,62	0,38
PALAU/ESCORNADOR	39,39	37,19	10,92	3,40	0,75	0,62	5,94	0,75
PERAMAS	40,10	37,55	9,96	3,14	0,61	1,12	5,72	0,82
PLA D'EN BOET	46,56	27,25	9,96	5,17	0,46	3,53	4,87	0,91
ROCAFONDA	47,18	28,78	11,60	3,67	0,66	1,65	5,06	0,75
VISTA ALEGRE	41,60	35,18	11,76	3,94	0,95	1,05	4,01	0,99
Total	40,66	36,11	9,70	3,60	0,67	1,57	6,19	0,74

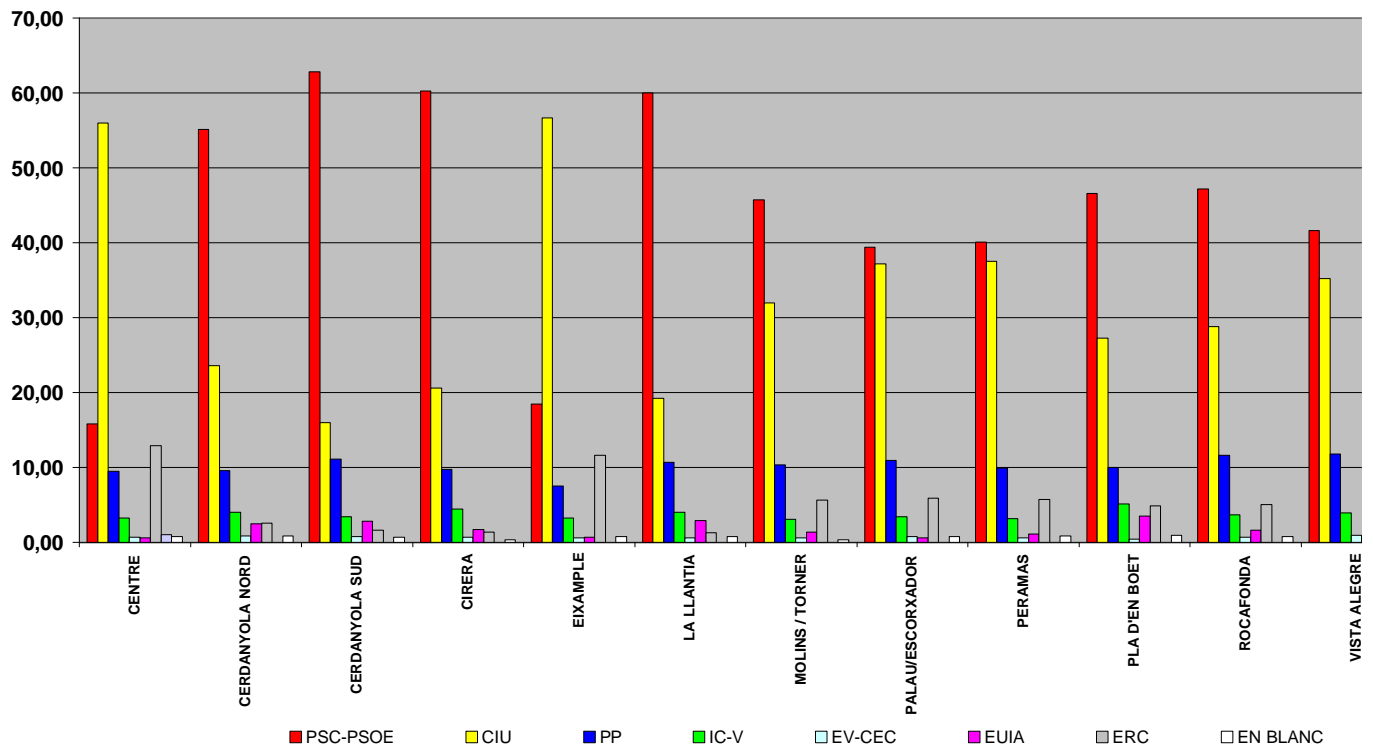



AJUNTAMENT DE MATARO
SERVEI D'INFORMACIÓ DE BASE
PLANOL DE LA CIUTAT

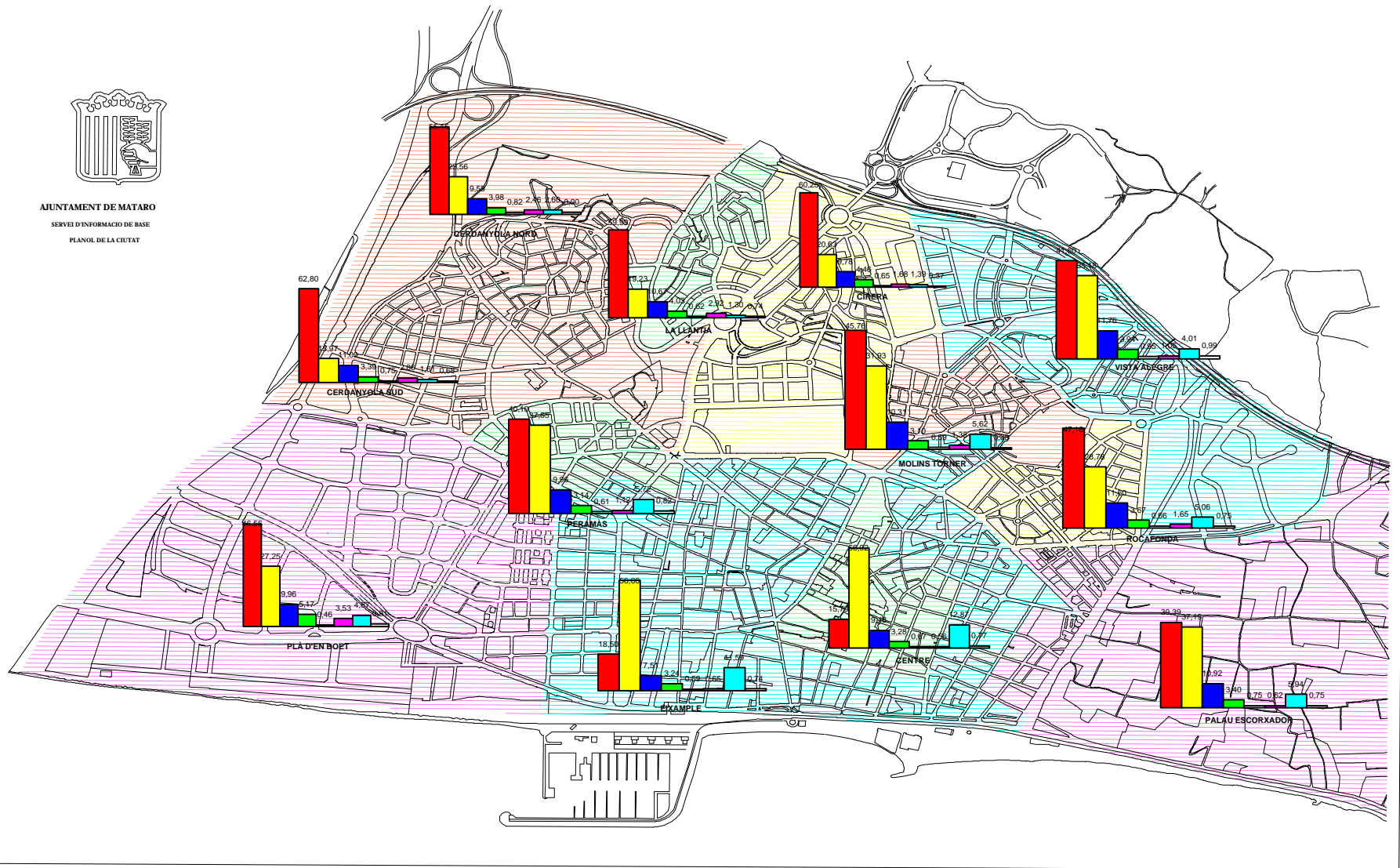

ELECCIONS PARLAMENT DE CATALUNYA 1999



ERC



P.P



P.S.C-PSO



EUiA



IC-V



CIU



EN BLANC

ELECCIONS DE 1977 A 1999

ELECCIONS DE 1977 A 1999

PARTICIPACIÓ ELECTORAL

	ELECTORS	VOTANTS	%	ABSTENCIÓ	%
GENERALES-77	67.000	52.000	77,61	15.000	22,39
GENERALES-79	67.739	49.060	72,43	18.679	27,57
MUNICIPALS-79	68.523	45.031	65,72	23.492	34,28
AUTONÓMIQUES-80	68.464	45.742	66,81	22.722	33,19
GENERALES-82	68.716	57.494	83,67	11.222	16,33
MUNICIPALS-83	68.663	48.056	69,99	20.607	30,01
AUTONÓMIQUES-84	69.722	48.722	69,88	21.000	30,12
REFERENDUM-86	70.276	49.802	70,87	20.474	29,13
GENERALES-86	70.276	55.348	78,76	14.928	21,24
MUNICIPALS-87	72.714	49.685	68,33	23.029	31,67
EUROPEES-87	72.714	49.274	67,76	23.440	32,24
AUTONÓMIQUES-88	73.333	44.632	60,86	28.701	39,14
EUROPEES-89	74.236	43.813	59,02	30.423	40,98
GENERALES-89	74.624	54.142	72,55	20.482	27,45
MUNICIPALS-91	76.329	45.259	59,29	31.070	40,71
AUTONÓMIQUES-92	77.112	44.777	58,07	32.335	41,93
GENERALES-93	78.136	61.149	78,26	16.987	21,74
EUROPEES-94	78.650	44.185	56,18	34.465	43,82
MUNICIPALS-95	79.617	51.944	65,24	27.673	34,76
AUTONÓMIQUES-95	80.393	52.494	65,30	27.899	34,70
GENERALES-96	80.724	63.710	78,92	17.014	21,08
MUNICIPALS-99	83.769	47.829	57,10	35.940	42,90
EUROPEES-99	83.766	47.451	56,65	36.315	43,35
AUTONÓMIQUES-99	83.725	51.050	60,97	32.675	39,03

PARTICIPACIÓ ELECTORAL

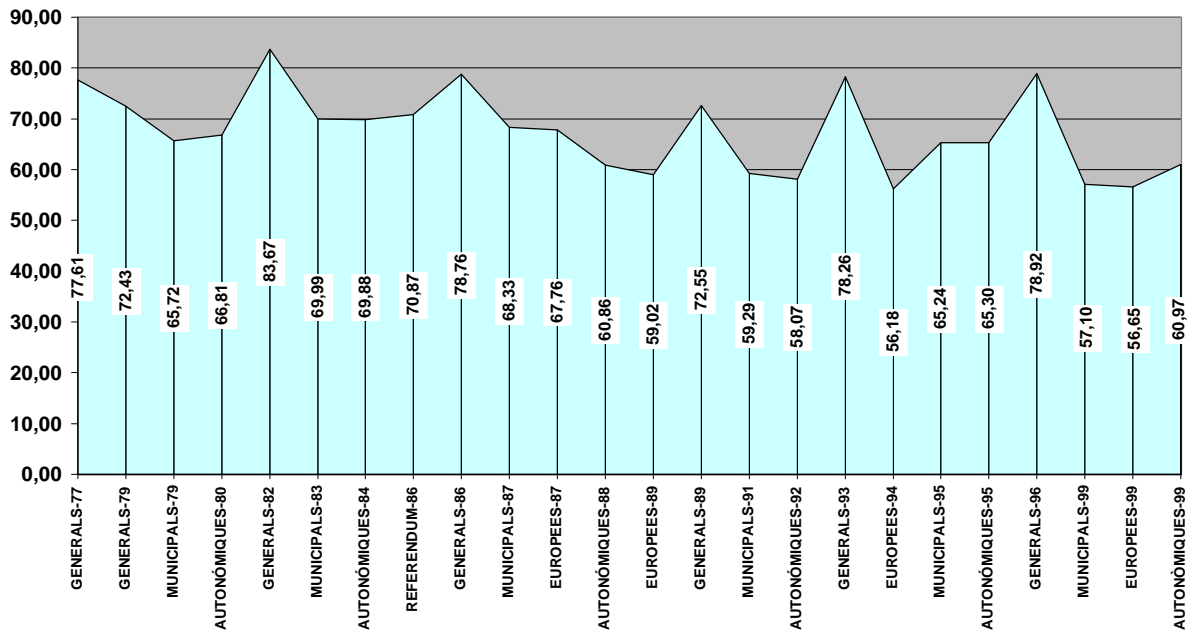

ELECCIONS DE 1977 A 1999

RESULTATS DELS PARTITS MÉS VOTATS

	ERC (EP)	CIU	PSC-PSOE	IC-V (PSUC)	PP (AP)
GENERALES-77	1,78	24,31	24,87	21,16	2,43
GENERALES-79	3,72	19,77	30,92	18,24	2,81
MUNICIPALS-79	3,21	25,73	31,26	26,85	
AUTONÓMIQUES-80	5,36	31,23	22,74	20,20	1,67
GENERALES-82	3,43	22,22	49,82	4,16	11,81
MUNICIPALS-83	4,24	23,17	51,03	6,93	8,25
AUTONÓMIQUES-84	3,68	41,33	37,74	4,90	5,83
GENERALES-86	2,24	27,98	49,60	2,89	8,14
MUNICIPALS-87	3,10	33,34	44,90	6,85	4,38
EUROPEES-87	3,71	25,43	45,21	4,26	8,55
AUTONÓMIQUES-88	2,63	41,56	37,50	6,48	5,05
EUROPEES-89	2,42	26,44	46,05	4,39	6,40
GENERALES-89	1,91	30,00	45,25	5,78	7,40
MUNICIPALS-91	1,41	35,67	42,14	9,29	5,64
AUTONÓMIQUES-92	6,09	42,09	35,06	5,83	4,79
GENERALES-93	3,94	30,83	40,96	6,74	13,91
EUROPEES-94	4,89	30,41	34,19	10,17	15,65
MUNICIPALS-95	4,86	29,61	37,15	11,24	14,70
AUTONÓMIQUES-95	7,19	38,92	30,21	9,65	12,13
GENERALES-96	3,45	27,83	42,90	7,67	16,79
MUNICIPALS-99	4,06	24,34	45,14	7,95	14,09
EUROPEES-99	3,73	25,56	41,35	5,64	16,96
AUTONÓMIQUES-99	6,21	36,21	40,77	3,61	9,73

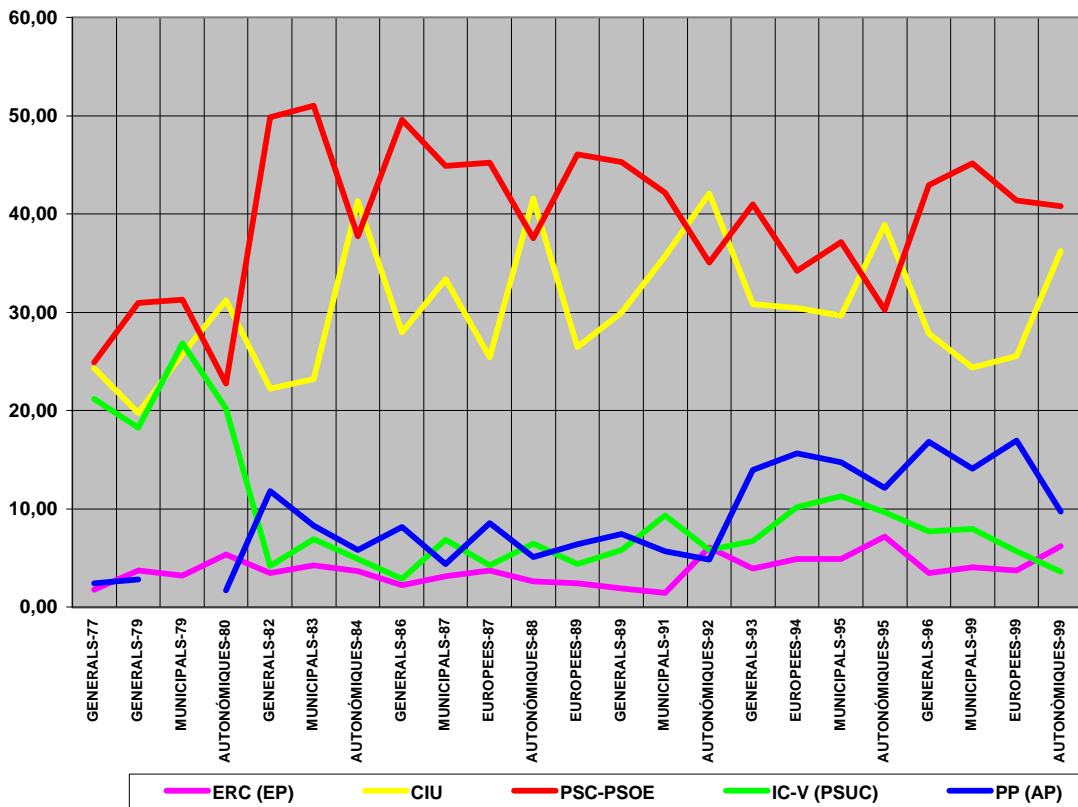

***ELECCIONS AL PARLAMENT DE
CATALUNYA***

DE 1980 A 1999

ELECCIONS PARLAMENT DE CATALUNYA DE 1980 A 1995

	PARTICIPACIÓ			ABSTENCIÓ		
	Catalunya	Maresme	Mataró	Catalunya	Maresme	Mataró
Autonòmiques 1980	61,43	67,15	66,81	38,57	32,85	33,19
Autonòmiques 1984	64,26	68,08	69,88	35,74	31,92	30,12
Autonòmiques 1988	59,37	62,83	60,86	40,63	37,17	39,14
Autonòmiques 1992	54,87	58,92	58,07	45,13	41,08	41,93
Autonòmiques 1995	63,99	66,12	65,30	36,01	33,88	34,70

% PARTICIPACIÓ

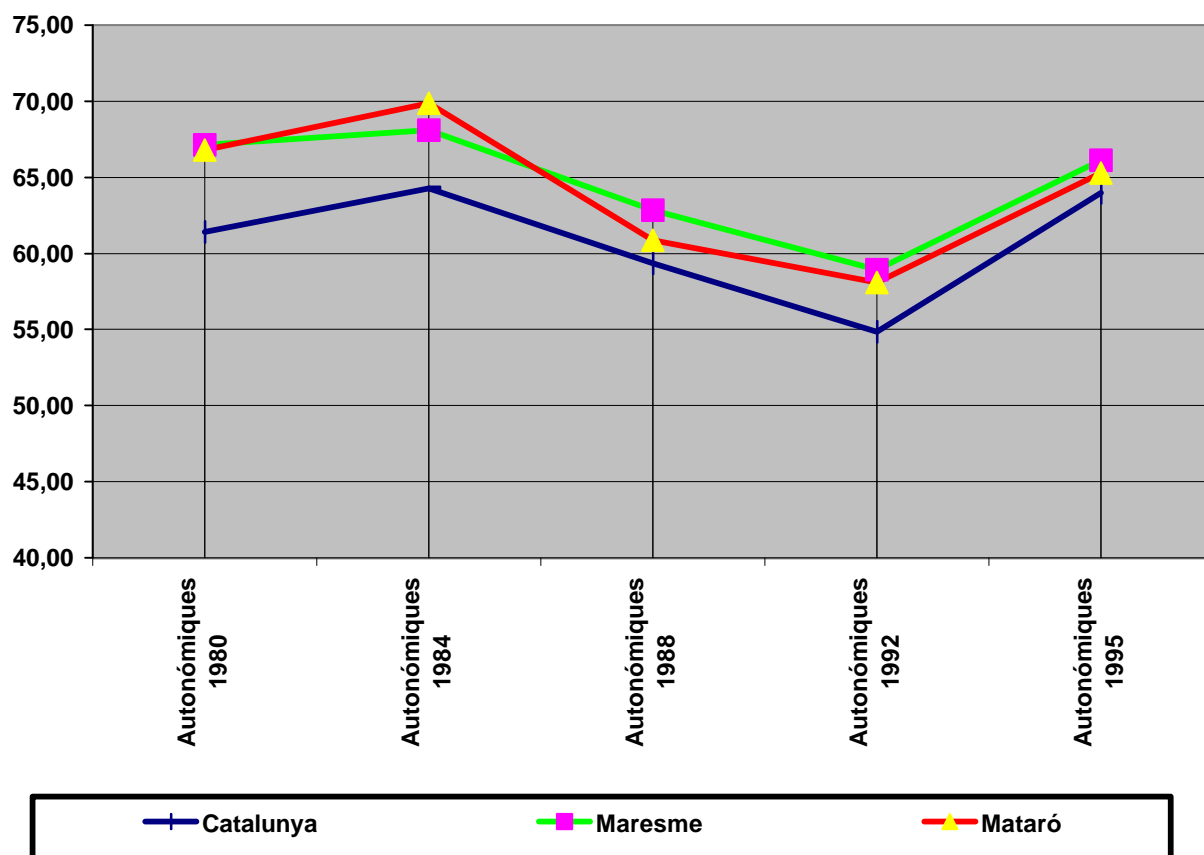

ELECCIONS PARLAMENT DE CATALUNYA 1980 A 1999

RESULTATS DELS PARTITS MÉS VOTATS A MATARÓ

	IC-V	ERC	P P	PSC-PSOE	CIU
AUTON. 1980	20,20	5,36	1,67	22,74	31,23
AUTON.1984	4,90	3,68	5,83	37,74	41,33
AUTON.1988	6,48	2,63	5,05	37,50	41,56
AUTON.1992	5,83	6,09	4,79	35,06	42,09
AUTON.1995	9,65	7,19	12,13	30,21	38,92
AUTON.1999	3,61	6,21	9,73	40,77	36,21

PARLAMENT DE CATALUNYA 1980-1999

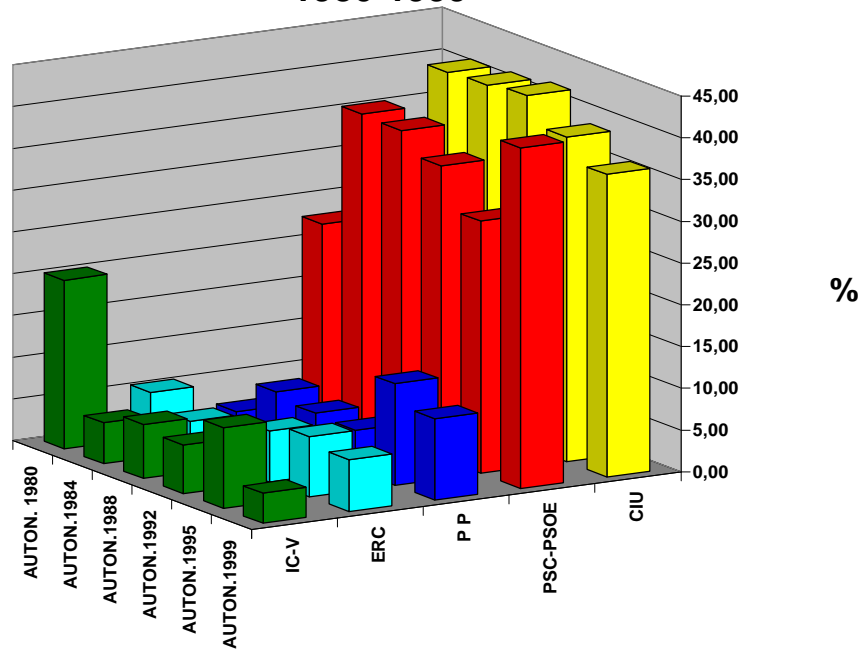

ELECCIONS PARLAMENT DE CATALUNYA 1980 A 1995

RESULTATS A PARTITS PER ZONES

RESULTATS A CATALUNYA

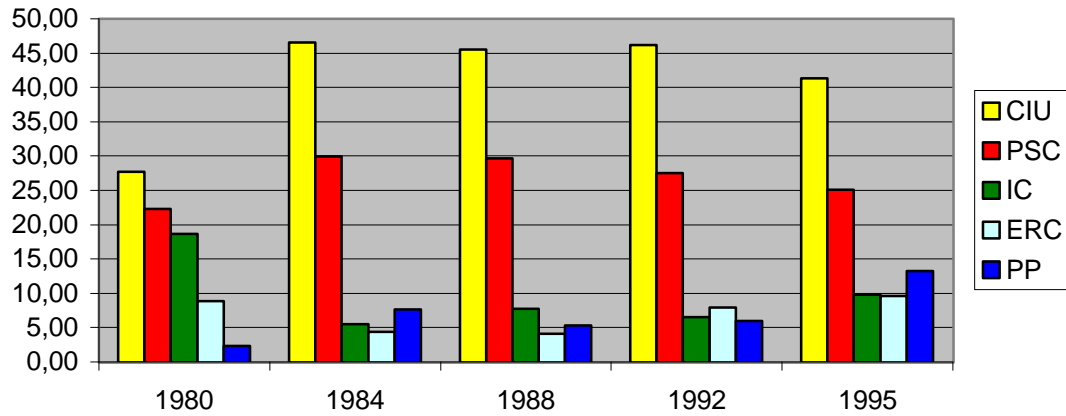

RESULTATS AL MARESME

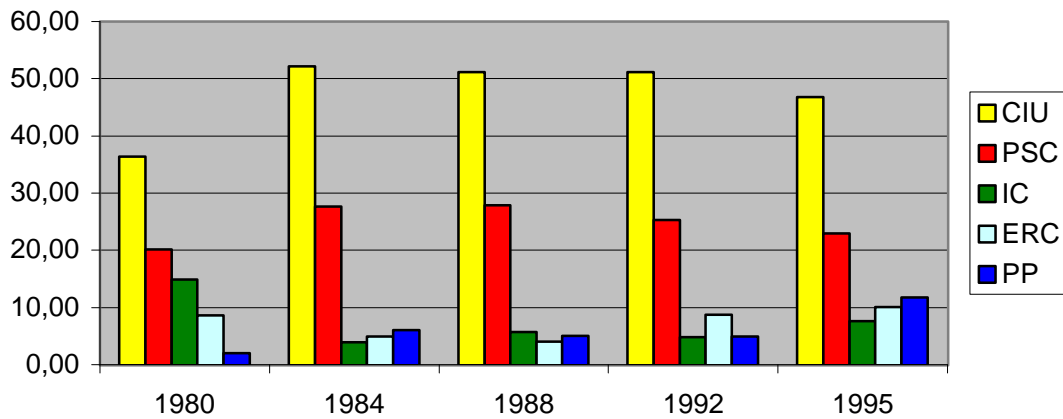

RESULTATS A MATARÓ

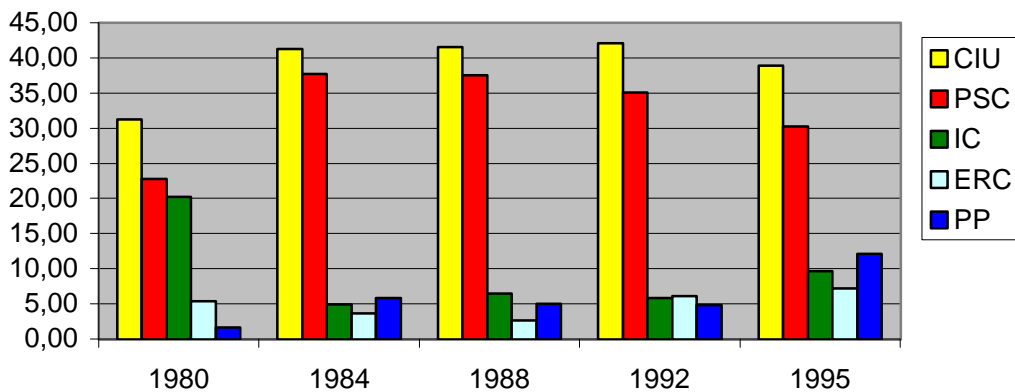

ELECCIONS AL PARLAMENT DE

CATALUNYA 1999

ESCRUTINI PER MESA ELECTORAL

Eleccions Autonòmiques

17/10/99

Electors censats		Vots emesos		Vots nuls			Vots vàlids			Abstenció (%)		Participació (%)		Escrutat (%)	
83725		51050		139			50911			0		1		100,00%	
Dte.	Secció	Mesa	Opció política CIU	EC	ERC	EUJA	EV-AV	EV-CEC	FEI	FE-JONS	IC-V	LIT-CI	PE	PHC	
		01/001/U	300	0	48	3	1	1	0	0	16	0	0	0	
		Total	300	0	48	3	1	1	0	0	16	0	0	0	
		01/002/A	197	0	29	1	0	3	0	0	9	0	0	0	
		01/002/B	219	0	49	2	0	1	0	0	18	0	0	0	
		Total	416	0	78	3	0	4	0	0	27	0	0	0	
		01/003/A	202	4	38	3	0	2	0	0	17	0	0	0	
		01/003/B	204	0	48	2	0	2	0	0	7	0	0	0	
		Total	406	4	86	5	0	4	0	0	24	0	0	0	
		01/004/A	200	0	40	2	0	1	0	0	9	0	0	0	
		01/004/B	247	0	40	0	0	1	0	0	12	0	0	0	
		Total	447	0	80	2	0	2	0	0	21	0	0	0	
		01/005/A	269	0	55	3	0	2	0	0	14	0	0	0	
		01/005/B	291	1	65	4	0	3	0	0	23	0	2	0	
		Total	560	1	120	7	0	5	0	0	37	0	2	0	
		01/006/A	318	0	73	2	0	2	0	0	18	0	0	1	
		01/006/B	206	0	42	3	1	1	0	0	10	0	0	0	
		01/006/C	297	0	53	3	0	2	0	0	14	0	0	0	
		Total	821	0	168	8	1	5	0	0	42	0	0	1	
		01/007/A	218	0	53	3	0	2	0	1	12	0	1	0	
		01/007/B	235	0	70	1	0	3	0	0	14	1	0	0	
		Total	453	0	123	4	0	5	0	1	26	1	1	0	
		01/008/U	229	0	55	1	0	2	0	1	13	0	0	0	
		Total	229	0	55	1	0	2	0	1	13	0	0	0	
01		Total	3632	5	758	33	2	28	0	2	206	1	3	1	
		02/001/A	273	0	48	4	0	2	0	0	10	0	0	0	
		02/001/B	268	0	59	1	0	1	0	0	16	0	0	0	
		Total	541	0	107	5	0	3	0	0	26	0	0	0	
		02/002/U	283	0	42	2	1	2	0	0	10	0	0	0	
		Total	283	0	42	2	1	2	0	0	10	0	0	0	
		02/003/U	134	0	23	4	0	3	0	0	11	0	0	0	
		Total	134	0	23	4	0	3	0	0	11	0	0	1	
		02/004/U	117	1	4	4	0	3	0	0	6	0	1	1	
		Total	117	1	4	4	0	3	0	0	6	0	1	1	
		02/005/A	198	0	35	2	0	1	0	0	20	0	0	1	
		02/005/B	207	1	34	3	1	9	0	0	24	0	0	0	
		Total	405	1	69	5	1	10	0	0	44	0	0	1	
		02/006/A	108	0	23	0	2	1	0	0	3	0	0	0	
		02/006/B	132	0	24	2	3	1	0	0	18	0	0	0	
		Total	240	0	47	2	5	2	0	0	21	0	0	0	
		02/007/U	139	0	35	3	1	6	0	0	11	0	0	0	
		Total	139	0	35	3	1	6	0	0	11	0	0	0	
		02/008/A	260	0	53	0	0	1	0	0	10	0	0	1	
		02/008/B	245	0	55	2	0	3	0	0	11	0	0	0	
		Total	505	0	108	2	0	4	0	0	21	0	0	1	
		02/009/U	379	1	82	5	1	4	0	1	20	0	0	0	
		Total	379	1	82	5	1	4	0	1	20	0	0	0	
		02/010/U	308	0	83	1	0	5	0	0	20	0	0	0	
		Total	308	0	83	1	0	5	0	0	20	0	0	0	
		02/011/A	195	0	46	0	0	1	0	0	13	0	0	0	
		02/011/B	169	0	56	2	0	0	0	0	5	0	0	0	
		Total	364	0	102	2	0	1	0	0	18	0	0	0	
		02/012/U	279	0	60	1	2	0	0	0	17	0	0	1	
		Total	279	0	60	1	2	0	0	0	17	0	0	1	
02		Total	3694	3	762	36	11	43	0	1	225	0	1	4	
		03/001/A	130	0	18	0	0	1	0	0	11	0	1	0	
		03/001/B	162	0	31	4	0	4	0	0	11	0	0	0	
		Total	292	0	49	4	0	5	0	0	22	0	1	0	
		03/002/A	83	0	21	8	0	0	0	0	8	0	1	1	
		03/002/B	101	0	22	9	0	3	0	0	28	0	0	0	
		Total	184	0	43	17	0	3	0	0	36	0	1	1	
		03/003/A	80	0	10	6	0	4	0	0	16	0	0	0	
		03/003/B	98	0	17	5	1	1	0	0	24	0	0	0	
		Total	178	0	27	11	1	5	0	0	40	0	0	0	
		03/004/A	49	0	4	6	0	3	0	0	10	0	0	1	
		03/004/B	76	0	12	6	1	0	0	2	7	0	0	0	
		03/004/C	70	0	15	13	0	4	0	0	8	0	0	0	
		Total	195	0	31	25	1	7	0	2	25	0	0	1	
		03/005/A	78	0	12	7	2	3	0	0	15	0	0	0	
		03/005/B	65	0	7	5	0	4	0	0	10	0	0	0	
		Total	143	0	19	12	2	7	0	0	25	0	0	0	
		03/006/A	53	0	2	0	0	3	0	0	6	0	0	0	
		03/006/B	71	0	8	0	0	0	0	0	7	0	0	0	
		03/006/C	62	0	8	0	1	1	0	0	11	0	0	0	
		Total	186	0	18	0	1	4	0	0	24	0	0	0	

		03/007/A	81	0	5	7	0	2	0	1	11	3	0	0
		03/007/B	105	1	10	13	0	5	0	0	11	0	0	0
	03/007	Total	186	1	15	20	0	7	0	1	22	3	0	0
		03/008/A	43	1	1	3	1	1	0	0	2	0	0	0
		03/008/B	50	0	7	3	0	0	0	0	9	0	0	0
	03/008	Total	93	1	8	6	1	1	0	0	11	0	0	0
		03/009/A	160	1	30	1	0	1	0	0	16	0	0	0
		03/009/B	184	0	36	4	0	3	0	0	15	0	0	0
	03/009	Total	344	1	66	5	0	4	0	0	31	0	0	0
		03/010/U	276	0	39	0	0	3	0	0	12	0	0	0
	03/010	Total	276	0	39	0	0	3	0	0	12	0	0	0
		03/011/A	172	0	24	5	0	0	0	0	12	0	0	0
		03/011/B	178	2	43	3	0	4	0	0	11	0	1	0
	03/011	Total	350	2	67	8	0	4	0	0	23	0	1	0
		03/012/U	381	0	38	1	0	2	0	0	10	0	0	0
	03/012	Total	381	0	38	1	0	2	0	0	10	0	0	0
		03/013/A	144	0	19	5	0	5	0	0	19	0	0	0
		03/013/B	178	0	27	12	0	8	0	1	41	0	1	0
	03/013	Total	322	0	46	17	0	13	0	1	60	0	1	0
		03/014/U	146	0	16	13	1	9	0	0	22	0	0	0
	03/014	Total	146	0	16	13	1	9	0	0	22	0	0	0
03	Total		3276	5	482	139	7	74	0	4	363	3	4	2
		04/001/A	143	1	36	6	0	2	0	0	14	0	0	1
		04/001/B	160	0	38	3	1	3	0	1	12	0	0	0
	04/001	Total	303	1	74	9	1	5	0	1	26	0	0	1
		04/002/A	58	0	5	3	0	1	0	0	11	0	0	0
		04/002/B	65	0	3	4	0	3	0	0	12	0	0	1
	04/002	Total	123	0	8	7	0	4	0	0	23	0	0	1
		04/003/U	80	0	6	6	2	3	0	1	26	0	0	1
	04/003	Total	80	0	6	6	2	3	0	1	26	0	0	1
		04/004/U	91	1	3	16	1	5	0	1	19	0	0	0
	04/004	Total	91	1	3	16	1	5	0	1	19	0	0	0
		04/005/U	138	0	8	28	3	5	0	0	38	0	0	1
	04/005	Total	138	0	8	28	3	5	0	0	38	0	0	1
		04/006/A	89	0	8	9	0	2	0	0	13	0	0	0
		04/006/B	121	0	9	3	1	2	0	0	28	0	1	0
	04/006	Total	210	0	17	12	1	4	0	0	41	0	1	0
		04/007/U	85	0	9	13	1	4	0	0	12	0	0	0
	04/007	Total	85	0	9	13	1	4	0	0	12	0	0	0
04	Total		1030	2	125	91	9	30	0	3	185	0	1	4
		05/001/A	118	0	29	2	0	4	0	0	19	0	0	0
		05/001/B	123	1	20	3	1	2	0	0	25	0	0	1
	05/001	Total	241	1	49	5	1	6	0	0	44	0	0	1
		05/002/A	113	0	8	6	1	2	0	2	18	0	0	0
		05/002/B	92	0	6	7	1	5	0	2	26	0	0	0
	05/002	Total	205	0	14	13	2	7	0	4	44	0	0	0
		05/003/A	56	0	8	7	0	3	0	0	8	1	0	0
		05/003/B	80	0	9	15	0	6	0	0	13	0	0	0
	05/003	Total	136	0	17	22	0	9	0	0	21	1	0	0
		05/004/U	144	0	8	22	2	3	0	0	23	0	0	0
	05/004	Total	144	0	8	22	2	3	0	0	23	0	0	0
		05/005/U	91	0	10	12	1	0	0	0	20	0	0	0
	05/005	Total	91	0	10	12	1	0	0	0	20	0	0	0
		05/006/A	58	0	6	4	0	5	0	0	9	0	0	0
		05/006/B	63	0	4	12	2	0	0	0	5	0	0	0
	05/006	Total	121	0	10	16	2	5	0	0	14	0	0	0
		05/007/A	70	0	0	9	1	4	0	0	10	0	0	0
		05/007/B	62	1	6	8	0	0	0	0	13	0	0	0
	05/007	Total	132	1	6	17	1	4	0	0	23	0	0	0
		05/008/U	96	0	12	17	1	8	0	0	18	0	0	0
	05/008	Total	96	0	12	17	1	8	0	0	18	0	0	0
		05/009/U	68	1	14	15	0	7	0	1	17	1	0	0
	05/009	Total	68	1	14	15	0	7	0	1	17	1	0	0
		05/010/U	39	0	1	3	0	4	0	0	10	0	0	0
	05/010	Total	39	0	1	3	0	4	0	0	10	0	0	0
		05/011/A	41	0	9	8	2	4	0	0	15	0	0	0
		05/011/B	65	0	5	13	2	1	0	0	24	0	0	0
	05/011	Total	106	0	14	21	4	5	0	0	39	0	0	0
		05/012/A	55	0	3	10	1	2	0	0	13	0	0	0
		05/012/B	60	0	3	10	1	2	0	1	16	0	0	0
	05/012	Total	115	0	6	20	2	4	0	1	29	0	0	0
		05/013/A	47	0	3	8	1	3	0	0	5	0	0	0
		05/013/B	47	0	5	5	1	0	0	1	7	0	0	0
		05/013/C	52	0	6	4	2	0	0	0	13	0	0	0
	05/013	Total	146	0	14	17	4	3	0	1	25	0	0	0
		05/014/U	67	0	2	27	0	1	0	0	8	0	0	0
	05/014	Total	67	0	2	27	0	1	0	0	8	0	0	0
		05/015/U	116	0	15	8	1	5	0	0	20	0	0	0
	05/015	Total	116	0	15	8	1	5	0	0	20	0	0	0
		05/016/A	64	0	5	8	0	5	0	0	11	0	0	0
		05/016/B	67	0	3	13	0	3	0	0	9	0	0	0
	05/016	Total	131	0	8	21	0	8	0	0	20	0	0	0
		05/017/U	54	0	6	12	0	2	0	1	9	0	0	0
	05/017	Total	54	0	6	12	0	2	0	1	9	0	0	0
		05/018/U	44	0	6	3	1	2	0	0	5	0	0	0
	05/018	Total	44	0	6	3	1	2	0	0	5	0	0	0

	05/019/U	76	0	14	17	0	4	0	1	17	0	0	0
	Total	76	0	14	17	0	4	0	1	17	0	0	0
	05/020/A	66	0	9	12	1	0	0	0	13	0	0	0
	05/020/B	91	0	8	9	0	4	0	1	8	0	0	0
	Total	157	0	17	21	1	4	0	1	21	0	0	0
	05/021/U	87	0	4	6	1	1	0	0	15	0	0	0
	Total	87	0	4	6	1	1	0	0	15	0	0	0
05	Total	2372	3	247	315	24	92	0	10	442	2	0	1
	06/001/A	227	0	37	10	0	4	0	0	11	0	0	0
	06/001/B	278	0	46	10	1	6	0	2	24	0	0	1
	Total	505	0	83	20	1	10	0	2	35	0	0	1
	06/002/U	212	0	51	2	1	3	0	3	19	0	0	1
	Total	212	0	51	2	1	3	0	3	19	0	0	1
	06/003/U	410	0	85	5	0	8	0	0	33	1	0	1
	Total	410	0	85	5	0	8	0	0	33	1	0	1
	06/004/A	239	0	51	3	0	2	0	0	7	0	0	0
	06/004/B	241	0	41	1	1	3	0	0	5	0	0	0
	Total	480	0	92	4	1	5	0	0	12	0	0	0
	06/005/A	152	0	29	6	2	6	0	1	19	0	0	1
	06/005/B	163	0	17	11	1	4	0	1	23	0	0	0
	Total	315	0	46	17	3	10	0	2	42	0	0	1
	06/006/A	223	0	29	4	1	0	0	0	20	0	0	0
	06/006/B	220	0	46	3	0	2	0	0	14	0	0	0
	Total	443	0	75	7	1	2	0	0	34	0	0	0
	06/007/A	126	0	21	2	0	4	0	1	7	0	0	0
	06/007/B	140	0	24	5	0	3	0	0	9	0	0	0
	Total	266	0	45	7	0	7	0	1	16	0	0	0
	06/008/A	126	0	15	6	1	3	0	0	13	0	0	0
	06/008/B	160	0	23	5	3	4	0	1	12	0	0	1
	Total	286	0	38	11	4	7	0	1	25	0	0	1
	06/009/A	70	0	11	7	0	1	0	0	10	0	0	0
	06/009/B	103	0	13	6	2	2	0	0	19	0	0	0
	Total	173	0	24	13	2	3	0	0	29	0	0	0
	06/010/A	119	0	35	12	2	1	0	0	17	0	0	0
	06/010/B	96	0	19	11	3	0	0	0	19	0	0	0
	06/010/C	108	0	20	7	0	4	0	0	24	1	0	1
	Total	323	0	74	30	5	5	0	0	60	1	0	1
	06/011/A	168	0	39	5	0	1	0	1	11	0	0	0
	06/011/B	135	0	23	5	0	6	0	1	9	0	0	0
	06/011/C	199	1	42	5	0	5	0	0	26	0	0	0
	Total	502	1	104	15	0	12	0	2	46	0	0	0
	06/012/A	70	0	13	15	0	2	0	0	18	0	0	0
	06/012/B	69	0	6	24	1	1	0	0	20	0	0	0
	06/012/C	82	1	11	11	0	1	0	1	9	0	0	1
	Total	221	1	30	50	1	4	0	1	47	0	0	1
	06/013/U	293	0	40	6	1	0	0	1	17	0	0	0
	Total	293	0	40	6	1	0	0	1	17	0	0	0
06	Total	4429	2	787	187	20	76	0	13	415	2	0	7
Total		18433	20	3161	801	73	343	0	33	1836	8	9	19

PLN	POSI	PP	PSC	UC-CDS	UFD	V.BLANC	Total	
0	0	0	22	62	0	0	1	454
0	0	0	22	62	0	0	1	454
0	0	0	20	48	0	0	2	309
0	0	0	20	60	0	0	1	370
0	0	0	40	108	0	0	3	679
1	0	0	46	49	0	0	4	366
0	1	0	43	40	0	0	3	350
1	1	0	89	89	0	0	7	716
0	0	0	30	42	0	0	0	324
0	0	0	28	33	0	0	2	363
0	0	0	58	75	0	0	2	687
0	0	0	21	56	0	0	4	424
0	0	0	30	64	0	0	6	489
0	0	0	51	120	0	0	10	913
0	0	0	25	67	0	0	2	508
0	0	0	33	56	0	0	2	354
0	0	0	30	89	0	0	2	490
0	0	0	88	212	0	0	6	1352
0	0	0	16	60	0	0	4	370
0	0	0	28	69	0	0	0	421
0	0	0	44	129	0	0	4	791
0	0	0	17	51	0	0	4	373
0	0	0	17	51	0	0	4	373
1	1	0	409	846	0	0	37	5965
0	0	0	34	60	0	0	2	433
0	0	0	36	78	0	0	5	464
0	0	0	70	138	0	0	7	897
0	0	0	38	136	0	0	1	515
0	0	0	38	136	0	0	1	515
0	3	0	35	90	0	0	0	303
0	3	0	35	90	0	0	0	303
0	0	0	43	217	0	0	1	398
0	0	0	43	217	0	0	1	398
0	0	0	45	122	0	0	7	431
0	0	0	39	170	0	0	5	493
0	0	0	84	292	0	0	12	924
0	0	0	39	174	1	0	2	353
0	0	0	62	176	0	0	3	421
0	0	0	101	350	1	0	5	774
0	0	0	18	70	0	0	1	284
0	0	0	18	70	0	0	1	284
0	0	0	44	65	0	0	9	443
0	0	0	33	103	0	0	2	454
0	0	0	77	168	0	0	11	897
0	1	0	43	120	0	0	4	661
0	1	0	43	120	0	0	4	661
0	0	0	53	99	0	0	4	573
0	0	0	53	99	0	0	4	573
0	1	0	15	54	0	0	1	326
0	0	0	17	49	0	0	2	300
0	1	0	32	103	0	0	3	626
0	0	2	62	187	0	0	4	615
0	0	2	62	187	0	0	4	615
0	0	7	656	1970	1	0	53	7467
0	1	0	42	128	0	0	1	333
1	0	0	40	135	0	0	2	390
1	1	0	82	263	0	0	3	723
0	0	0	37	196	1	0	2	358
0	2	0	49	226	0	0	9	449
0	2	0	86	422	1	0	11	807
0	0	0	50	148	0	0	4	318
0	3	0	46	197	0	0	0	392
0	3	0	96	345	0	0	4	710
0	0	0	25	129	0	0	1	228
0	0	0	42	192	0	0	2	340
0	0	0	40	176	0	0	2	328
0	0	0	107	497	0	0	5	896
0	2	0	30	177	0	0	1	327
0	1	0	53	249	0	0	1	395
0	3	0	83	426	0	0	2	722
0	0	0	17	74	2	0	4	161
0	0	0	31	121	0	0	2	240
0	0	0	28	125	0	0	0	236
0	0	0	76	320	2	0	6	637

0	1	28	117	0	0	1	257
1	1	45	142	0	0	1	335
1	2	73	259	0	0	2	592
0	0	21	194	0	0	1	268
0	1	31	219	0	0	2	322
0	1	52	413	0	0	3	590
0	0	53	206	0	0	3	471
0	0	55	205	0	0	2	504
0	0	108	411	0	0	5	975
0	0	63	53	0	0	3	449
0	0	63	53	0	0	3	449
0	0	42	112	0	0	3	370
0	0	45	135	0	0	7	429
0	0	87	247	0	0	10	799
0	0	82	90	0	1	7	612
0	0	82	90	0	1	7	612
0	0	52	219	0	0	5	468
0	0	55	266	0	0	7	596
0	0	107	485	0	0	12	1064
0	0	81	329	0	0	4	621
0	0	81	329	0	0	4	621
2	12	1183	4560	3	1	77	10197
0	1	34	116	0	0	1	355
0	0	32	128	0	0	0	378
0	1	66	244	0	0	1	733
0	0	23	182	0	0	3	286
0	0	42	244	0	0	1	375
0	0	65	426	0	0	4	661
0	0	50	328	0	0	0	503
0	0	50	328	0	0	0	503
0	0	42	355	0	0	0	534
0	0	42	355	0	0	0	534
0	0	73	393	0	0	4	691
0	0	73	393	0	0	4	691
0	0	35	159	1	0	3	319
0	0	47	204	0	0	2	418
0	0	82	363	1	0	5	737
0	1	45	351	1	0	3	525
0	1	45	351	1	0	3	525
0	2	423	2460	2	0	17	4384
1	0	40	216	0	0	4	433
0	0	38	226	0	1	1	442
1	0	78	442	0	1	5	875
0	1	29	203	1	0	2	386
0	1	33	217	1	0	1	392
0	2	62	420	2	0	3	778
0	0	28	211	0	0	4	326
0	0	54	223	0	0	2	402
0	0	82	434	0	0	6	728
1	1	76	313	0	0	7	600
1	1	76	313	0	0	7	600
0	3	46	243	1	0	1	428
0	3	46	243	1	0	1	428
1	1	29	176	0	0	3	292
0	0	33	204	0	0	2	325
1	1	62	380	0	0	5	617
0	2	43	193	0	0	0	332
0	0	44	193	0	0	2	329
0	2	87	386	0	0	2	661
0	4	68	341	0	0	4	569
0	4	68	341	0	0	4	569
1	1	61	311	0	0	3	501
1	1	61	311	0	0	3	501
0	0	32	170	0	0	0	259
0	0	32	170	0	0	0	259
0	0	45	238	0	0	5	367
0	0	37	272	0	0	5	424
0	0	82	510	0	0	10	791
0	0	33	203	0	0	2	322
0	0	39	222	0	0	4	358
0	0	72	425	0	0	6	680
0	2	42	202	0	0	2	315
0	0	41	247	0	0	3	357
0	0	42	229	0	0	4	352
0	2	125	678	0	0	9	1024
0	1	19	221	0	0	3	349
0	1	19	221	0	0	3	349
1	0	49	266	0	0	6	487
1	0	49	266	0	0	6	487
0	1	20	157	0	0	4	275
0	0	21	145	0	0	4	265
0	1	41	302	0	0	8	540
0	1	46	272	0	0	1	404
0	1	46	272	0	0	1	404
0	0	24	147	0	0	0	232
0	0	24	147	0	0	0	232

0	1	39	247	0	0	2	418
0	1	39	247	0	0	2	418
0	0	21	159	0	0	5	286
1	0	27	183	0	0	5	337
1	0	48	342	0	0	10	623
0	0	54	223	0	0	5	396
0	0	54	223	0	0	5	396
6	20	1253	7073	3	1	96	11960
0	0	43	101	0	0	4	437
0	0	53	130	0	0	5	556
0	0	96	231	0	0	9	993
0	0	47	83	0	0	3	425
0	0	47	83	0	0	3	425
0	0	45	117	0	0	7	712
0	0	45	117	0	0	7	712
0	0	22	59	0	1	2	386
0	0	35	74	1	0	6	408
0	0	57	133	1	1	8	794
0	0	54	229	0	0	1	500
1	0	61	244	1	0	4	531
1	0	115	473	1	0	5	1031
0	1	44	132	0	0	2	456
0	0	45	102	0	0	4	436
0	1	89	234	0	0	6	892
1	0	51	204	0	0	8	425
0	0	57	255	0	0	2	495
1	0	108	459	0	0	10	920
0	1	40	202	1	0	5	413
0	2	36	180	0	0	4	431
0	3	76	382	1	0	9	844
0	0	21	82	0	0	2	204
0	0	39	80	1	0	0	265
0	0	60	162	1	0	2	469
0	0	38	183	0	0	3	410
0	0	35	177	0	0	2	362
0	1	35	197	0	1	5	404
0	1	108	557	0	1	10	1176
0	0	34	99	0	1	3	362
0	0	33	126	0	0	7	345
0	2	31	120	0	0	4	435
0	2	98	345	0	1	14	1142
0	1	35	142	0	1	3	300
0	1	30	196	1	0	4	353
0	0	29	168	1	0	5	320
0	2	94	506	2	1	12	973
0	2	37	164	1	0	5	567
0	2	37	164	1	0	5	567
2	11	1030	3846	7	4	100	10938
11	53	4954	20755	16	6	380	50911