



DEFINICIÓ DELS INDICADORS I GRÀFIQUES D'EVOLUCIÓ

INDICADORS DEL VECTOR: CIUTAT / SOCIOECONÒMIC

I-28 ACCESSIBILITAT A L'HABITATGE

Definició: Relació entre la renda disponible per habitant i el preu de l'habitatge.

Mètode d'obtenció: Divisió entre la renda disponible per habitant i el preu mitjà del m² d'habitatge de nova construcció.

Unitats: Adimensional

Valor de referència:

Tendència desitjada: Augment

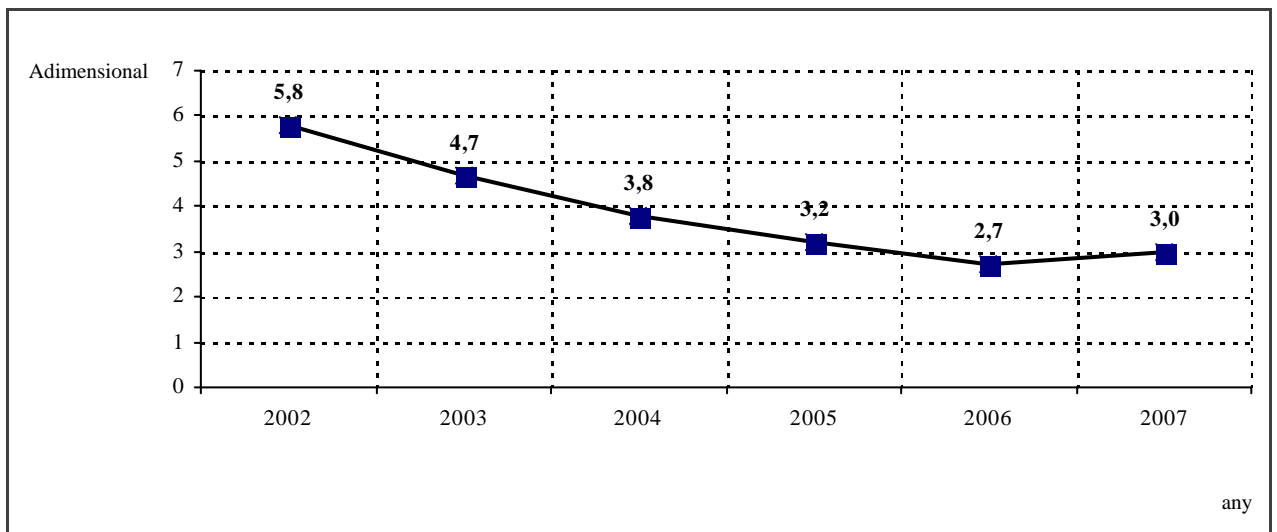

Comentaris: