



ELECCIONS

EUROPEES 1999



AJUNTAMENT DE
MATARÓ

Plaça de l'Excmo. Sr. D. Pau

El treball que teniu a les mans recull i elabora les dades de l'escrutini de les Eleccions al Parlament Europeu i de les Eleccions Municipals de la Ciutat de Mataró, celebrades el 13 de juny de 1999. Aquestes dades són provisionals, a l'espera dels resultats oficials, que seran facilitats per la Junta Electoral passats uns dies des de les eleccions.

El treball queda dividit en dues parts, que s'han capituat en el quadern, a fi de facilitar la consulta; així, per una part, tracta les dades de les Eleccions Municipals i per l'altra es troben els resultats de les Eleccions al Parlament Europeu. Tant en una com en l'altra part l'estructura del document és la mateixa:

En primer lloc s'apunta la participació electoral de cada contesa, que no tenen perquè coincidir, malgrat es celebrin en la mateixa data. A continuació s'indiquen els resultats globals obtinguts pels diferents partits i coalicions, mostrant-los numèricament i gràficament, tant en valors absoluts com en percentatge. En el cas particular dels resultats de les Eleccions Municipals s'aplica la llei d'Hondt sobre els resultats (provisionals), a fi de donar la distribució de regidors per al proper govern municipal, indicant també la posició absoluta obtinguda.

Tot seguit es detalla els resultats als barris, donant les dades de participació, nombre de vots a partits i percentatge. Respecte a les Eleccions Europees, sols s'expressen resultats dels principals partits, segons el nombre de vots.

Dins l'estudi de les Eleccions Municipals, s'incorpora els resultats actuals comparats amb la resta d'eleccions des de 1977. S'indiquen les dades de totes les eleccions, i es fa un extracte de les conteses municipals. A la part que tracta les Eleccions Europees, s'inclou també un quadre comparatiu amb els resultats de totes les Eleccions Europees, i s'inclou una taula amb els resultats fins a les últimes eleccions de 1996, a Mataró, a Catalunya i a Espanya

Finalment, a cada part hi ha el llistat amb les dades detallades per districte, secció, i mesa electoral. Per cada districte s'obté el total per partit, en nombre de vots.

El treball ha estat elaborat pel Servei d'Informació de Base de l'Ajuntament de Mataró. Les dades sobre les que s'ha basat el treball són les que disposa la secció d'Estadística i la secció d'Informàtica, així com les que han estat proporcionades per l'Institut d'Estadística de Catalunya

A Mataró, 13 de juny de 1999

ELECCIONS EUROPEES 1999

INDEX

	Pàgina
PARTITS QUE ES PRESENTEN A LES ELECCIONS EUROPEES	3
ELECCIONS EUROPEES 1999	
Participació Electoral	4
Resultats Electorals a Mataró	5
RESULTATS ALS BARRIS	
Distribució sectorial de la participació	6
Distribució Sectorial dels vots dels primers partits	7
Resultats Electorals sobre plànol, per barris (%)	8
ELECCIONS DE 1977 A 1999	
Resultats dels partits més votats (%)	9
ESCRUTINI PER MESA ELECTORAL	

ELECCIONS EUROPEES 1999

PARTITS QUE ES PRESENTEN

	Sigles Partits	Denominació Partits
1	FEI	FALANGE ESPAÑOLA INDEPENDIENTE
2	IU-EUIA	IZQUIERDA UNIDA-ESQUERRA UNIDA I ALTERNATIVA
3	EAJ-PNV;EA;ERC-EV;UM	ESQUERRA REPUBLICANA DE CATALUNYA-ELS VERDS
4	PI(*)	PARTIT PER LA INDEPENDÈNCIA
5	COFEM-FEMEK	CONFEDERACION DE ORGANIZACIONES FEMINISTAS
6	BNG	BLOQUE NACIONALISTA GALEGO
7	PSC(PSC-PSOE)	PARTIT DELS SOCIALISTES DE CATALUNYA
8	UDR	COALICIÓN "UNION DE REGIONES"
9	EU(*)	EXTREMADURA UNIDA
10	URCL	UNIDAD REGIONALISTA DE CASTILLA Y LEON
11	PAS	PARTIU ASTURIANISTA
12	SIEX	SOCIALISTAS INDEPENDIENTES DE EXTREMADURA
13	CC-PA-UV-PAR	COALICIÓN EUROPEA
14	URAS	UNIÓN RENOVADORA ASTURIANA
15	UC-CDS	UNIÓN CENTRISTA-CENTRO DEMOCRÁTICO Y SOCIAL
16	PP	PARTIDO POPULAR
17	AA	ANDECHA ASTUR
18	EH	EUSKAL HERRITARROK
19	IC-V(*)	INICIATIVA PER CATALUNYA-VERDS
20	UPL	UNIÓN DEL PUEBLO LEONÉS
21	A	ASAMBLEA DE ANDALUCIA
22	PLN	PARTIDO DE LA LEY NATURAL
23	CIU	CONVERGÈNCIA I UNIÓ
24	FE	LA FALANGE
25	TC-PNC	TIERRA COMUNERA-PARTIDO NACIONALISTA CASTELLANO
26	AUN	ALIANZA POR LA UNIDAD NACIONAL
27	PREX-CREX	COALICIÓN EXTREMEÑA
28	LV-GV(*)	LOS VERDES-GRUPO VERDE
29	PH	PARTIDO HUMANISTA
30	ACV	ALTERNATIVA COMUNIDAD VALENCIANA
31	DM	COALICIÓN POR LA DEROGACION TRATADO DE MAASTRICHT
32	DN	DEMOCRACIA NACIONAL
33	PAE-I	PARTIDO DE LOS AUTÓNOMOS DE ESPAÑA Y AGR.IND.ESP.
34	PREPAL	SALAMANCA,ZAMORA,LEON
35	PADE	PARTIDO DEMÓCRATA ESPAÑOL
36	PCPE	PARTIDO COMUNISTA DE LOS PUEBLOS DE ESPAÑA

(*) La sigla és emprada a efectes informatius

ELECCIONS EUROPEES 1999

PARTICIPACIÓ ELECTORAL A MATARÓ

ELECTORS	83.766	
PARTICIPACIÓ	47.451	56,65%
ABSTENCIÓ	36.315	43,35%

GRÀFIC DE PARTICIPACIÓ

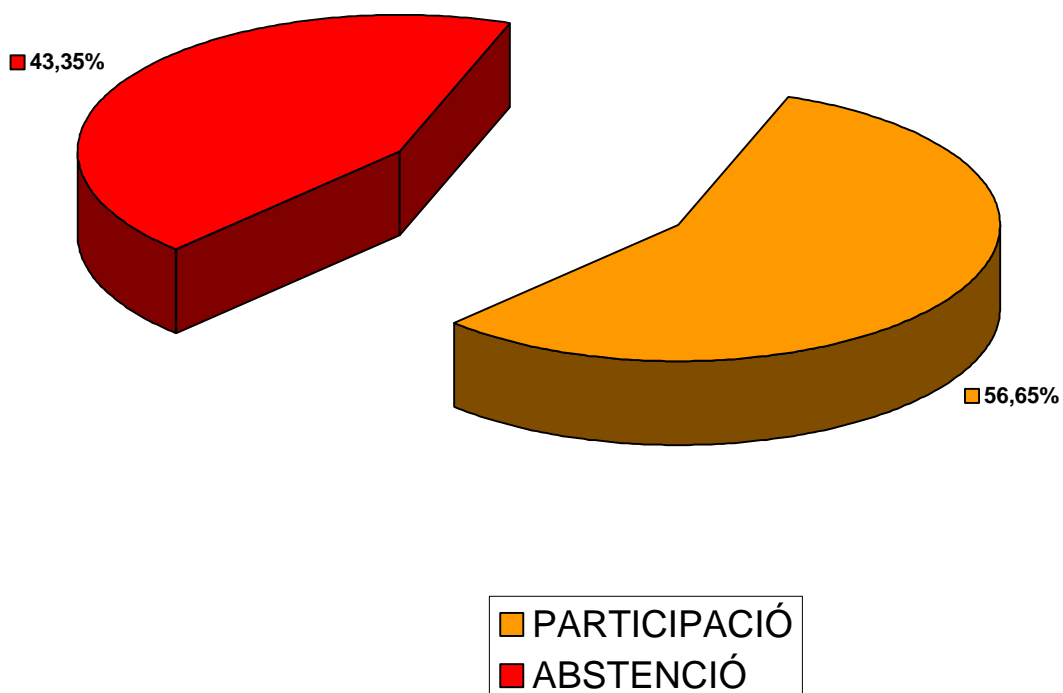

ELECCIONS EUROPEES 1999

RESULTATS ELECTORALS A MATARÓ

Partit	Vots	% Vots
FEI	22	0,05%
IU-EUIA	1.002	2,12%
EAJ-PNV;EA;ERC-EV;UM	1.758	3,73%
PI(*)	173	0,37%
COFEM-FEMEK	50	0,11%
BNG	30	0,06%
PSC(PSC-PSOE)	19.511	41,35%
UDR	12	0,03%
EU(*)	39	0,08%
URCL	15	0,03%
PAS	8	0,02%
SIEX	16	0,03%
CC-PA-UV-PAR	18	0,04%
URAS	11	0,02%
UC-CDS	39	0,08%
PP	8.003	16,96%
AA	16	0,03%
EH	202	0,43%
IC-V(*)	2.663	5,64%
UPL	17	0,04%
A	30	0,06%
PLN	25	0,05%
CIU	12.058	25,56%
FE	18	0,04%
TC-PNC	9	0,02%
AUN	15	0,03%
PREX-CREX	5	0,01%
LV-GV(*)	542	1,15%
PH	17	0,04%
ACV	11	0,02%
DM	17	0,04%
DN	20	0,04%
PAE-I	24	0,05%
PREPAL	15	0,03%
PADE	24	0,05%
PCPE	88	0,19%
Vots en blanc	660	1,40%
Vots Nuls	268	
Total	47.451	100,00%

ELS NOU PARTITS MÉS VOTATS (%)

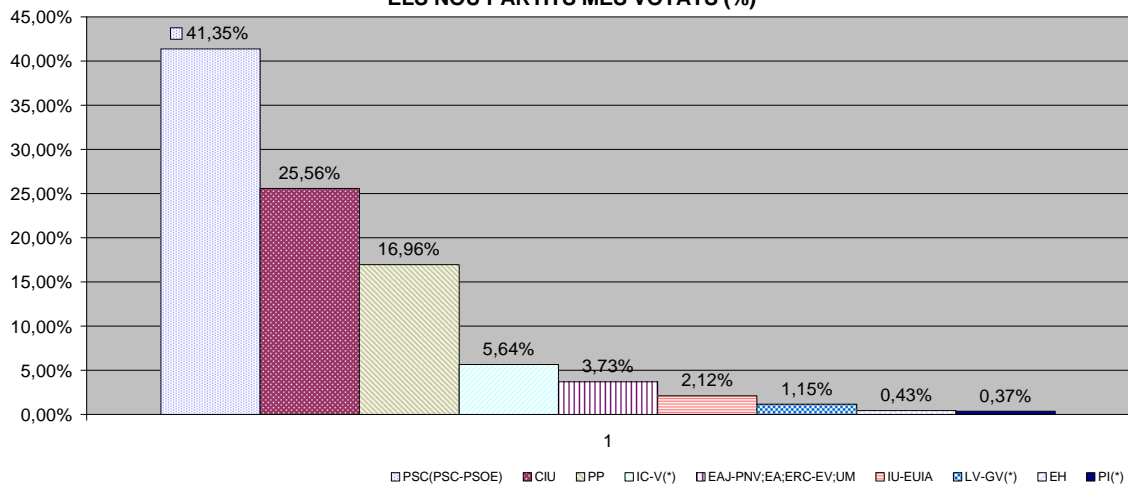

ELECCIONS EUROPEES 1999

DISTRIBUCIÓ SECTORIAL DE LA PARTICIPACIÓ

BARRIS	ELECTORS	VOTANTS	%	ABSTENCIÓ	%
CENTRE	2.791	1.710	61,27%	1.081	38,73%
CERDANYOLA NORI	11.063	5.747	51,95%	5.316	48,05%
CERDANYOLA SUD	10.421	5.693	54,63%	4.728	45,37%
CIRERA	4.163	2.418	58,08%	1.745	41,92%
EIXAMPLE	19.977	12.157	60,85%	7.820	39,15%
LA LLANTIA	2.128	1.195	56,16%	933	43,84%
MOLINS	4.838	2.734	56,51%	2.104	43,49%
PALAU/ESCORNAD	4.097	2.258	55,11%	1.839	44,89%
PERAMAS	6.728	3.929	58,40%	2.799	41,60%
PLA D'EN BOET	4.656	2.508	53,87%	2.148	46,13%
ROCAFONDA	8.081	4.431	54,83%	3.650	45,17%
VISTA ALEGRE	4.823	2.671	55,38%	2.152	44,62%
TOTALS	83.766	47.451	56,65%	36.315	43,35%

PARTICIPACIÓ PER BARRIS

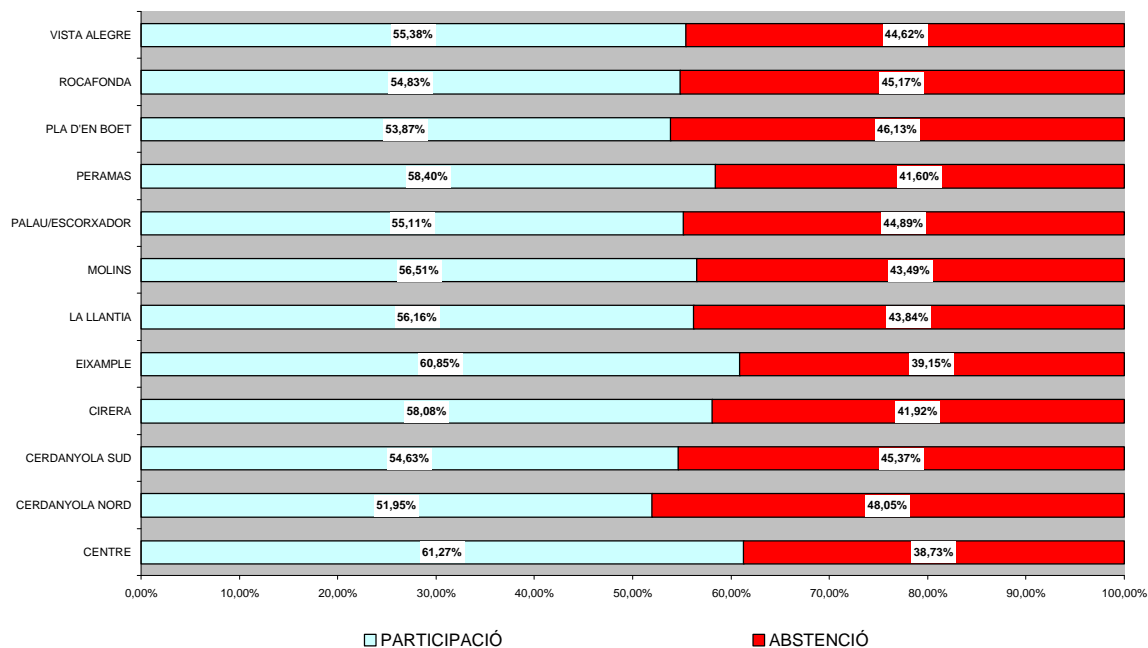

ELECCIONS EUROPEES 1999

DISTRIBUCIÓ SECTORIAL DELS VOTS DELS PRIMERS PARTITS

AMB NÚMERO DE VOTS

BARRI	PARTITS								TOTAL
	PSC(PSC-PSOE)	CIU	PP	IC-V(*)	NV;EA;ERC-I	IU-EUIA	PI(*)	EN BLANC	
CENTRE	276	797	241	119	157	16	7	34	1.647
CERDANYOLA NORD	3.117	712	1.061	311	82	168	15	74	5.540
CERDANYOLA SUD	3.466	436	1.017	268	69	185	8	56	5.505
CIRERA	1.473	239	371	138	28	58	4	21	2.332
EIXAMPLE	2.313	5.828	1.683	631	851	111	58	223	11.698
LA LLANTIA	680	92	232	82	10	50	4	9	1.159
MOLINS / TORNER	1.344	479	475	123	107	72	12	28	2.640
PALAU/ESCORXADOR	921	558	398	160	69	37	11	42	2.196
PERAMAS	1.566	1.107	688	188	129	68	18	44	3.808
PLA D'EN BOET	1.159	428	437	212	61	77	12	24	2.410
ROCAFONDA	2.174	774	811	240	119	110	13	64	4.305
VISTA ALEGRE	1.022	608	589	191	76	50	11	41	2.588
Total	19.511	12.058	8.003	2.663	1.758	1.002	173	660	45.828

AMB PERCENTATGES

BARRI	PARTITS								TOTAL
	PSC(PSC-PSOE)	CIU	PP	IC-V(*)	NV;EA;ERC-I	IU-EUIA	PI(*)	EN BLANC	
CENTRE	16,14	46,61	14,09	6,96	9,18	0,94	0,41	1,99	96,32
CERDANYOLA NORD	54,24	12,39	18,46	5,41	1,43	2,92	0,26	1,29	96,40
CERDANYOLA SUD	60,88	7,66	17,86	4,71	1,21	3,25	0,14	0,98	96,70
CIRERA	60,92	9,88	15,34	5,71	1,16	2,40	0,17	0,87	96,44
EIXAMPLE	11,58	47,94	13,84	5,19	7,00	0,91	0,48	1,83	88,78
LA LLANTIA	56,90	7,70	19,41	6,86	0,84	4,18	0,33	0,75	96,99
MOLINS / TORNER	49,16	17,52	17,37	4,50	3,91	2,63	0,44	1,02	96,56
PALAU/ESCORXADOR	40,79	24,71	17,63	7,09	3,06	1,64	0,49	1,86	97,25
PERAMAS	39,86	28,18	17,51	4,78	3,28	1,73	0,46	1,12	96,92
PLA D'EN BOET	46,21	17,07	17,42	8,45	2,43	3,07	0,48	0,96	96,09
ROCAFONDA	49,06	17,47	18,30	5,42	2,69	2,48	0,29	1,44	97,16
VISTA ALEGRE	38,26	22,76	22,05	7,15	2,85	1,87	0,41	1,54	96,89
Total	41,12	25,41	16,87	5,61	3,70	2,11	0,36	1,39	96,58

(*) La sigla és emprada a efectes informatius

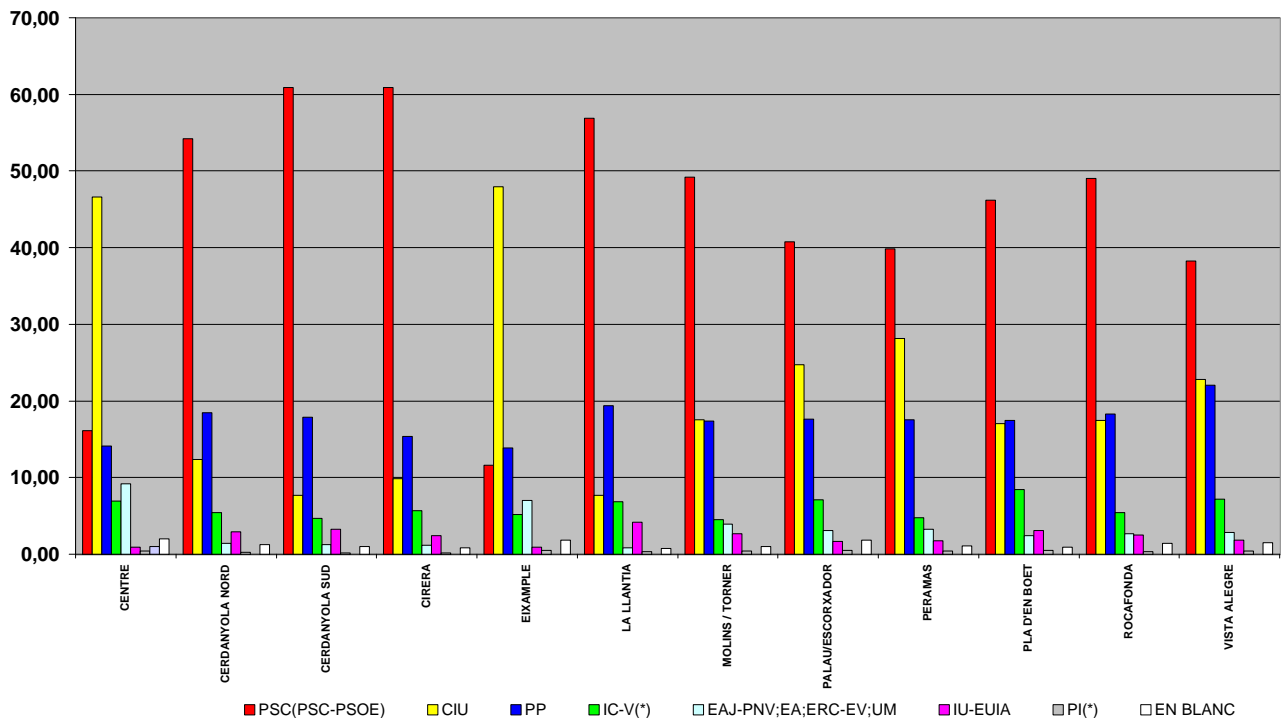



AJUNTAMENT DE MATARÓ
SERVEI D'INFORMACIÓ DE BASE
PLANOI DE LA CIUTAT

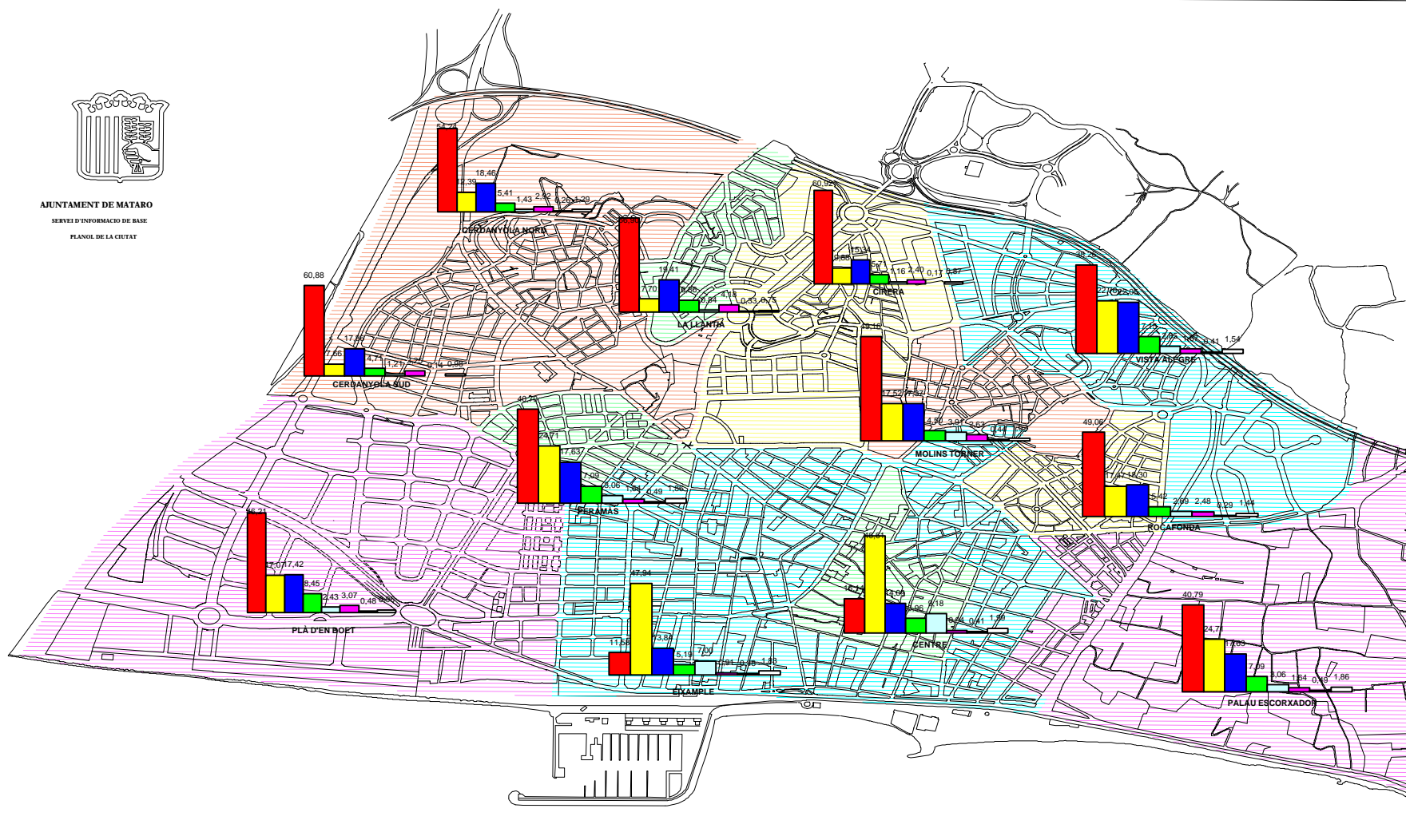

ELECCIONS EUROPEES 1999



(*) La sigla és emprada a efectes informatius

ELECCIONS EUROPEES DE 1987 A 1999

RESULTATS DELS PARTITS MÉS VOTATS

	ERC (EP)	CIU	PSC-PSOE	IC-EV (PSUC)	PP (AP)
EUROPEES-87	3,71	25,43	45,21	4,26	8,55
EUROPEES-89	2,42	26,44	46,05	4,39	6,40
EUROPEES-94	4,89	30,41	34,19	10,17	15,65
EUROPEES-99	3,73	25,56	41,35	5,64	16,96

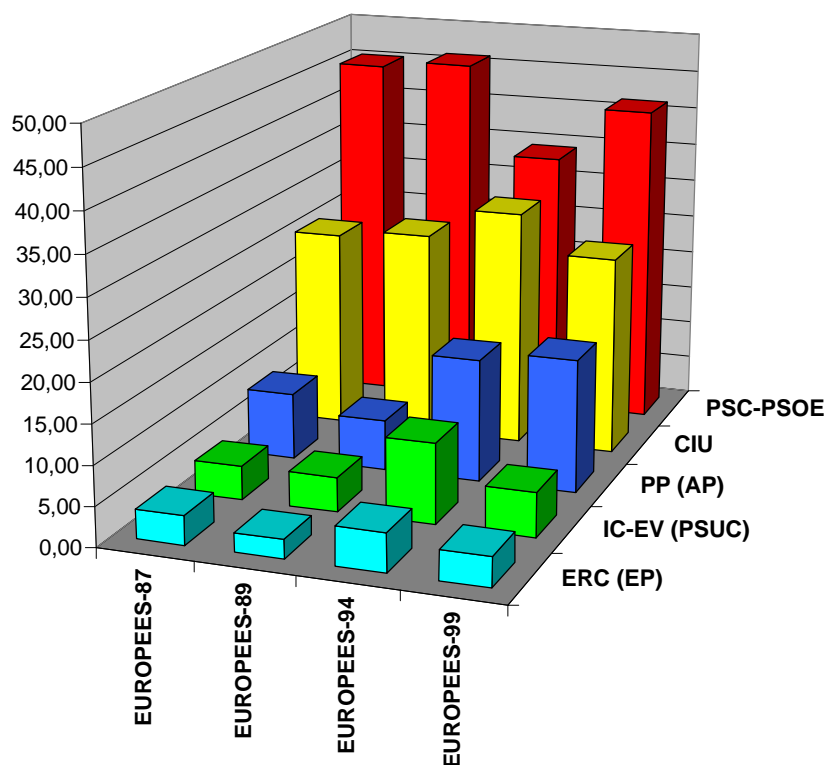

RESULTATS COMPARATIUS

	MATARÓ			CATALUNYA			ESPANYA		
	1987	1989	1994	1987	1989	1994	1987	1989	1994
PSC-PSOE	45,21	46,05	34,52	36,19	36,06	28,47	38,33	40,16	31,14
CIU	25,43	26,44	30,79	27,34	27,31	31,91	4,34	4,20	4,72
PP(AP)	8,55	6,40	15,80	11,00	8,53	18,75	24,18	21,73	40,59
CDS	4,98	2,63		5,54	3,63		10,08	7,20	1,00
IU	4,26	4,39	10,25	5,27	5,48	11,24	5,15	6,10	13,60
ERC	3,71	2,42	4,93	2,49	0,67	4,14	1,15	1,50	1,30

ELECCIONS EUROPEES 1999

ESCRUTINI PER MESA ELECTORAL

Resum de vots (Meses electorals)

Data : 15/06/1999

Hora : 09:45:28

Pàgina: 1

EUROPEES 13 de juny de 1999

13/06/99

Electors censats		Vots emesos			Vots nuls			Vots vàlids			Abstenció (%)		Participació (%)		Escrutat (%)	
83766		47451			268			47183			0		1		100,00%	
Dte.	Secció	Mesa	Opció política													
		A		AA	ACV	AUN	BL	BNG	CC-PA-UV-PAR	CIU	COFEM-FEMEK	DM	DN	EAJ-PNV;EA;ERC-EVEH		
		01/001/U	0	0	0	0	4	0	0	255	0	0	0	0	30	3
		Total	0	0	0	0	4	0	0	255	0	0	0	0	30	3
		01/002/A	0	0	0	0	11	0	0	133	0	1	0	0	19	0
		01/002/B	0	0	0	0	7	0	0	160	0	0	0	0	28	1
		Total	0	0	0	0	18	0	0	293	0	1	0	0	47	1
		01/003/A	0	0	0	0	7	0	1	147	0	0	0	0	28	3
		01/003/B	0	0	0	1	7	0	0	149	0	0	0	0	38	5
		Total	0	0	0	1	14	0	1	296	0	0	0	0	66	8
		01/004/A	0	0	0	0	6	0	0	175	0	0	0	0	13	0
		01/004/B	0	0	0	0	5	0	0	196	0	1	0	0	22	4
		Total	0	0	0	0	11	0	0	373	0	1	0	0	35	4
		01/005/A	0	0	0	0	9	0	0	210	1	0	2	2	28	3
		01/005/B	0	0	0	0	8	0	1	227	1	0	0	0	35	5
		Total	0	0	0	0	17	0	1	437	2	0	2	2	63	8
		01/006/A	0	0	0	0	5	0	0	226	0	0	0	0	41	7
		01/006/B	0	0	0	0	11	0	0	152	2	0	0	0	19	0
		01/006/C	0	0	0	0	4	0	0	234	0	0	0	0	29	1
		Total	0	0	0	0	20	0	0	612	2	0	0	0	89	8
		01/007/A	0	0	0	0	4	0	0	167	0	0	0	0	32	3
		01/007/B	0	1	0	0	7	0	0	184	0	0	0	0	34	6
		Total	0	1	0	0	11	0	0	351	0	0	0	0	66	9
		01/008/U	1	0	0	0	6	0	0	206	0	0	0	0	28	6
		Total	1	0	0	0	6	0	0	206	0	0	0	0	28	6
01		Total	1	1	0	1	101	0	2	2823	4	2	2	2	424	47
		02/001/A	0	0	0	0	6	2	0	182	0	0	2	2	28	2
		02/001/B	0	0	1	0	8	0	0	189	2	0	0	0	39	0
		Total	0	0	1	0	14	2	0	371	2	0	2	2	67	2
		02/002/U	0	0	0	0	13	0	0	200	0	0	1	0	32	4
		Total	0	0	0	0	13	0	0	200	0	1	0	0	32	4
		02/003/U	0	0	0	0	4	0	0	90	0	0	1	1	10	0
		Total	0	0	0	0	4	0	0	90	0	0	1	1	10	0
		02/004/U	0	0	0	0	3	0	0	55	0	0	0	0	3	1
		Total	0	0	0	0	3	0	0	55	0	0	0	0	3	1
		02/005/A	1	0	0	0	17	0	2	135	0	1	2	2	17	2
		02/005/B	1	0	0	0	8	0	0	138	0	0	0	0	22	3
		Total	2	0	0	0	25	0	2	273	0	1	2	2	39	5
		02/006/A	0	0	0	0	3	1	0	69	0	0	0	0	7	1
		02/006/B	0	0	0	0	7	0	0	71	0	0	0	0	10	2
		Total	0	0	0	0	10	1	0	140	0	0	0	0	17	3
		02/007/U	0	0	0	1	5	0	0	109	0	0	0	0	32	2
		Total	0	0	0	1	5	0	0	109	0	0	0	0	32	2
		02/008/A	0	0	0	0	8	0	0	196	0	0	0	0	22	2
		02/008/B	0	0	0	0	3	1	0	179	0	0	0	0	41	1
		Total	0	0	0	0	11	1	0	375	0	0	0	0	63	3
		02/009/U	0	0	0	1	7	0	1	280	1	0	0	0	38	5
		Total	0	0	0	1	7	0	1	280	1	0	0	0	38	5
		02/010/U	1	0	0	0	13	0	1	221	1	0	0	0	53	3
		Total	1	0	0	0	13	0	1	221	1	0	0	0	53	3
		02/011/A	0	0	0	0	4	0	0	139	0	0	0	0	22	0
		02/011/B	0	0	0	0	4	0	0	133	0	0	0	0	33	1
		Total	0	0	0	0	8	0	0	272	0	0	0	0	55	3
		02/012/U	1	0	0	0	12	1	0	227	0	0	1	1	18	4
		Total	1	0	0	0	12	1	0	227	0	0	1	1	18	4
02		Total	4	0	1	2	125	5	4	2613	4	2	6	6	427	35
		03/001/A	0	0	0	0	2	0	0	67	0	0	0	0	10	1
		03/001/B	0	0	0	0	3	0	0	109	0	0	0	0	23	3
		Total	0	0	0	0	5	0	0	176	0	0	0	0	33	4
		03/002/A	0	0	0	0	6	0	0	47	1	0	0	0	8	2
		03/002/B	1	2	0	0	7	0	0	52	0	0	1	1	4	3
		Total	1	2	0	0	13	0	0	99	1	0	1	1	12	5
		03/003/A	3	0	0	0	8	0	0	47	0	0	1	3	3	2
		03/003/B	2	1	0	0	0	0	0	65	0	0	0	0	9	1
		Total	5	1	0	0	8	0	0	112	0	0	1	3	12	3
		03/004/A	0	0	0	0	5	0	0	23	0	0	0	0	1	1
		03/004/B	1	0	0	0	5	0	1	37	0	0	0	0	7	0
		03/004/C	1	1	0	0	1	0	0	44	0	0	0	0	5	2
		Total	2	1	0	0	11	0	1	104	0	0	0	0	13	3
		03/005/A	0	0	0	0	6	0	0	36	0	0	1	3	3	1
		03/005/B	0	0	0	0	1	0	0	35	0	0	0	0	4	0
		Total	0	0	0	0	7	0	0	71	0	0	1	3	7	1
		03/006/A	0	0	0	0	4	0	0	37	0	0	0	0	4	0
		03/006/B	0	0	0	0	1	0	1	32	0	0	0	0	4	0
		03/006/C	0	0	0	0	0	1	0	35	0	0	0	0	9	1
		Total	0	0	0	0	5	1	1	104	0	0	0	0	17	1

	03/007/A	0	0	0	0	2	0	0	31	0	0	0	6	4
	03/007/B	0	0	0	0	3	0	0	51	0	1	0	15	3
03/007	Total	0	0	0	0	5	0	0	82	0	1	0	21	7
	03/008/A	0	0	0	0	3	0	0	9	0	0	1	5	2
	03/008/B	0	0	0	0	5	0	0	24	0	1	0	6	0
03/008	Total	0	0	0	0	8	0	0	33	0	1	1	11	2
	03/009/A	0	0	0	0	2	1	0	85	1	0	0	16	0
	03/009/B	0	0	0	0	7	0	0	99	0	0	0	19	0
03/009	Total	0	0	0	0	9	1	0	184	1	0	0	35	0
	03/010/U	1	0	0	0	7	0	0	210	2	0	0	13	2
03/010	Total	1	0	0	0	7	0	0	210	2	0	0	13	2
	03/011/A	0	0	1	0	6	0	0	112	0	0	0	21	3
	03/011/B	0	1	0	0	14	0	0	100	1	0	0	21	0
03/011	Total	0	1	1	0	20	0	0	212	1	0	0	42	3
	03/012/U	0	0	1	0	7	0	0	229	0	0	0	19	7
03/012	Total	0	0	1	0	7	0	0	229	0	0	0	19	7
	03/013/A	0	0	0	0	12	0	0	81	0	0	0	9	0
	03/013/B	0	0	0	0	11	0	0	111	0	0	0	23	1
03/013	Total	0	0	0	0	23	0	0	192	0	0	0	32	1
	03/014/U	0	1	0	0	6	0	0	83	1	0	0	8	4
03/014	Total	0	1	0	0	6	0	0	83	1	0	0	8	4
03	Total	9	6	2	0	134	2	2	1891	6	2	4	275	43
	04/001/A	0	0	0	0	2	1	0	96	2	0	0	14	1
	04/001/B	0	0	0	2	4	1	0	84	1	0	0	26	0
04/001	Total	0	0	0	2	6	2	0	180	3	0	0	40	1
	04/002/A	0	1	0	0	2	0	0	27	1	1	0	3	0
	04/002/B	0	0	0	0	6	0	0	16	0	0	0	2	2
04/002	Total	0	1	0	0	8	0	0	43	1	1	0	5	2
	04/003/U	0	1	0	1	1	0	1	33	0	0	1	6	0
04/003	Total	0	1	0	1	1	0	1	33	0	0	1	6	0
	04/004/U	3	0	2	0	1	0	0	45	2	0	0	5	0
04/004	Total	3	0	2	0	1	0	0	45	2	0	0	5	0
	04/005/U	0	0	0	0	6	2	0	62	2	0	0	8	0
04/005	Total	0	0	0	0	6	2	0	62	2	0	0	8	0
	04/006/A	2	0	0	0	3	0	0	59	1	0	2	6	0
	04/006/B	0	0	0	0	8	0	0	59	1	0	1	6	1
04/006	Total	2	0	0	0	11	0	0	118	2	0	3	12	1
	04/007/U	0	0	0	0	3	1	0	30	0	0	0	2	0
04/007	Total	0	0	0	0	3	1	0	30	0	0	0	2	0
04	Total	5	2	2	3	36	5	1	511	10	1	4	78	4
	05/001/A	0	0	1	0	6	0	0	73	1	0	0	10	1
	05/001/B	1	0	0	0	5	0	0	56	0	0	0	10	0
05/001	Total	1	0	1	0	11	0	0	129	1	0	0	20	1
	05/002/A	0	0	0	2	3	1	0	59	1	2	0	5	0
	05/002/B	1	0	0	1	3	0	0	45	2	1	1	7	0
05/002	Total	1	0	0	3	6	1	0	104	3	3	1	12	0
	05/003/A	0	0	0	0	6	1	2	21	0	0	0	1	1
	05/003/B	2	0	0	0	6	1	0	30	0	0	0	7	1
05/003	Total	2	0	0	0	12	2	2	51	0	0	0	8	2
	05/004/U	1	0	0	0	12	0	0	65	0	0	0	6	1
05/004	Total	1	0	0	0	12	0	0	65	0	0	0	6	1
	05/005/U	0	0	0	0	5	2	0	40	0	0	0	7	2
05/005	Total	0	0	0	0	5	2	0	40	0	0	0	7	2
	05/006/A	0	0	0	0	2	0	0	20	0	0	0	3	0
	05/006/B	0	0	0	0	1	0	0	34	0	0	0	1	0
05/006	Total	0	0	0	0	3	0	0	54	0	0	0	4	0
	05/007/A	0	0	0	0	2	0	0	23	0	0	0	5	0
	05/007/B	0	0	0	0	3	0	0	21	0	0	0	3	0
05/007	Total	0	0	0	0	5	0	0	44	0	0	0	8	0
	05/008/U	0	2	0	0	0	0	1	40	0	0	0	8	0
05/008	Total	0	2	0	0	0	0	1	40	0	0	0	8	0
	05/009/U	0	0	2	0	8	0	0	31	0	0	0	11	0
05/009	Total	0	0	2	0	8	0	0	31	0	0	0	11	0
	05/010/U	0	0	0	0	3	0	0	21	0	0	0	3	0
05/010	Total	0	0	0	0	3	0	0	21	0	0	0	3	0
	05/011/A	1	0	0	0	2	0	0	18	0	0	0	3	1
	05/011/B	1	1	0	1	6	0	0	31	0	2	0	6	1
05/011	Total	2	1	0	1	8	0	0	49	0	2	0	9	2
	05/012/A	0	0	0	0	3	0	0	30	1	0	0	0	0
	05/012/B	0	0	0	0	6	0	0	27	0	0	0	5	2
05/012	Total	0	0	0	0	9	0	0	57	1	0	0	5	2
	05/013/A	0	1	0	0	3	0	0	18	0	0	0	1	1
	05/013/B	0	0	0	0	2	0	0	18	0	0	0	2	0
	05/013/C	0	0	0	0	1	0	0	23	0	0	0	6	0
05/013	Total	0	1	0	0	6	0	0	59	0	0	0	9	1
	05/014/U	0	0	0	0	2	0	2	32	0	0	0	1	0
05/014	Total	0	0	0	0	2	0	2	32	0	0	0	1	0
	05/015/U	0	0	0	0	5	0	0	70	0	0	0	4	1
05/015	Total	0	0	0	0	5	0	0	70	0	0	0	4	1
	05/016/A	0	0	0	0	8	0	0	27	0	0	0	5	0
	05/016/B	0	0	0	1	5	0	0	30	0	0	0	1	0
05/016	Total	0	0	0	1	13	0	0	57	0	0	0	6	0
	05/017/U	1	0	0	0	6	0	0	23	0	0	0	6	1
05/017	Total	1	0	0	0	6	0	0	23	0	0	0	6	1
	05/018/U	0	0	0	0	2	0	0	29	0	0	0	2	3
05/018	Total	0	0	0	0	2	0	0	29	0	0	0	2	3

	05/019/U	0	0	0	1	7	0	0	51	1	0	0	7	2
05/019	Total	0	0	0	1	7	0	0	51	1	0	0	7	2
	05/020/A	0	0	0	0	2	0	0	35	0	0	0	1	1
	05/020/B	0	0	0	1	3	0	0	55	0	0	0	10	0
05/020	Total	0	0	0	1	5	0	0	90	0	0	0	11	1
	05/021/U	0	0	0	0	2	0	0	52	0	0	0	4	1
05/021	Total	0	0	0	0	2	0	0	52	0	0	0	4	1
05	Total	8	4	3	7	130	5	5	1148	7	5	1	151	20
	06/001/A	0	0	0	0	1	2	0	180	2	0	0	23	1
	06/001/B	0	0	0	0	7	2	0	207	2	0	0	17	1
06/001	Total	0	0	0	0	8	4	0	387	4	0	0	40	2
	06/002/U	0	0	0	0	4	1	0	170	0	2	1	24	5
06/002	Total	0	0	0	0	4	1	0	170	0	2	1	24	5
	06/003/U	0	0	1	0	12	0	0	293	3	0	1	42	7
06/003	Total	0	0	1	0	12	0	0	293	3	0	1	42	7
	06/004/A	0	0	0	0	8	0	0	179	0	0	0	26	5
	06/004/B	0	2	0	0	11	1	0	174	0	0	0	25	5
06/004	Total	0	2	0	0	19	1	0	353	0	0	0	51	10
	06/005/A	0	0	0	0	4	1	0	97	1	0	0	11	0
	06/005/B	0	0	0	0	4	1	0	115	2	0	0	8	1
06/005	Total	0	0	0	0	8	2	0	212	3	0	0	19	1
	06/006/A	0	0	0	0	8	1	0	163	1	0	0	21	4
	06/006/B	0	0	0	0	8	1	0	159	1	0	0	23	4
06/006	Total	0	0	0	0	16	2	0	322	2	0	0	44	8
	06/007/A	0	0	0	0	4	0	0	86	0	0	0	14	2
	06/007/B	0	0	0	0	3	0	0	94	1	0	0	8	3
06/007	Total	0	0	0	0	7	0	0	180	1	0	0	22	5
	06/008/A	1	0	0	0	4	1	0	89	0	0	0	9	0
	06/008/B	0	0	0	0	3	1	0	113	0	0	0	20	1
06/008	Total	1	0	0	0	7	2	0	202	0	0	0	29	1
	06/009/A	0	0	0	0	4	0	0	35	2	0	0	5	2
	06/009/B	0	0	0	0	1	0	0	52	0	1	0	4	0
06/009	Total	0	0	0	0	5	0	0	87	2	1	0	9	2
	06/010/A	1	0	0	0	9	0	3	86	1	2	0	14	2
	06/010/B	0	0	0	0	3	0	0	63	1	0	0	11	3
	06/010/C	0	0	0	2	2	0	0	70	1	0	0	12	0
06/010	Total	1	0	0	2	14	0	3	219	3	2	0	37	5
	06/011/A	0	0	0	0	10	0	1	114	0	0	0	24	1
	06/011/B	0	0	0	0	4	0	0	83	1	0	0	9	0
	06/011/C	0	0	0	0	9	1	0	137	0	0	0	23	3
06/011	Total	0	0	0	0	23	1	1	334	1	0	0	56	4
	06/012/A	0	0	1	0	1	0	0	30	0	0	0	5	0
	06/012/B	0	0	0	0	2	0	0	44	0	0	0	4	1
	06/012/C	0	1	1	0	2	0	0	48	0	0	1	6	0
06/012	Total	0	1	2	0	5	0	0	122	0	0	1	15	1
	06/013/U	1	0	0	0	6	0	0	191	0	0	0	15	2
06/013	Total	1	0	0	0	6	0	0	191	0	0	0	15	2
06	Total	3	3	3	2	134	13	4	3072	19	5	3	403	53
Total		30	16	11	15	660	30	18	12058	50	17	20	1758	202

EUROPEES 13 de juny de 1999

13/06/99

Electors censats

83766

Dte.	Secció	Mesa	EU(*)	FE	FEI	IC-V(*)	IU-EUIA	LV-GV(*)	PADE	PAE-I	PAS	PCPE	PH	PI(*)
		01/001/U		1	1	0	19	2	5	1	0	0	0	2
		Total		1	1	0	19	2	5	1	0	0	0	2
		01/002/A		0	0	1	15	4	5	0	0	0	0	1
		01/002/B		0	0	0	19	2	3	0	1	0	0	0
		Total		0	0	1	34	6	8	0	1	0	0	1
		01/003/A		0	0	0	27	2	4	1	0	0	0	2
		01/003/B		0	0	0	19	1	1	0	0	0	0	2
		Total		0	0	0	46	3	5	1	0	0	0	4
		01/004/A		0	0	0	9	4	0	0	0	0	1	1
		01/004/B		0	0	0	13	3	3	0	0	0	0	3
		Total		0	0	0	22	7	3	0	0	0	1	4
		01/005/A		0	0	0	13	2	6	1	0	0	3	5
		01/005/B		0	0	1	24	1	12	0	0	1	0	4
		Total		0	0	1	37	3	18	1	0	0	4	9
		01/006/A		0	0	0	34	3	4	0	0	0	1	1
		01/006/B		0	0	0	19	2	2	0	0	0	0	0
		01/006/C		0	0	1	23	1	2	0	1	0	0	1
		Total		0	0	1	76	6	8	0	1	0	1	2
		01/007/A		0	0	0	14	5	12	0	0	0	0	1
		01/007/B		0	0	0	14	1	6	0	0	0	0	0
		Total		0	0	0	28	6	18	0	0	0	0	1
		01/008/U		0	0	0	21	2	1	0	0	0	0	0
		Total		0	0	0	21	2	1	0	0	0	0	0
01		Total		1	1	3	283	35	66	3	2	0	5	23
		02/001/A		0	0	0	19	3	0	0	0	0	1	0
		02/001/B		0	0	0	27	3	1	0	0	0	0	3
		Total		0	0	0	46	6	1	0	0	0	1	5
		02/002/U		0	0	0	21	8	1	2	0	0	0	4
		Total		0	0	0	21	8	1	2	0	0	0	4
		02/003/U		2	0	0	27	1	2	0	1	0	0	0
		Total		2	0	0	27	1	2	0	1	0	0	0
		02/004/U		0	0	1	17	10	2	1	0	0	0	4
		Total		0	0	1	17	10	2	1	0	0	0	4
		02/005/A		0	0	0	34	4	5	0	0	0	1	2
		02/005/B		0	0	1	36	7	4	0	0	0	0	0
		Total		0	0	1	70	11	9	0	0	0	1	2
		02/006/A		0	0	1	20	5	4	1	0	0	0	3
		02/006/B		0	0	0	26	10	2	1	0	0	0	2
		Total		0	0	1	46	15	6	2	0	0	0	5
		02/007/U		0	1	0	15	3	3	0	0	0	0	0
		Total		0	1	0	15	3	3	0	0	0	0	0
		02/008/A		0	0	1	18	2	3	0	0	0	0	2
		02/008/B		0	0	0	23	5	5	0	0	0	1	0
		Total		0	0	1	41	7	8	0	0	0	1	2
		02/009/U		0	0	0	37	9	15	0	0	0	3	3
		Total		0	0	0	37	9	15	0	0	0	3	3
		02/010/U		1	0	0	36	4	6	0	0	0	0	1
		Total		1	0	0	36	4	6	0	0	0	0	1
		02/011/A		0	0	0	28	2	0	1	0	0	0	1
		02/011/B		0	0	0	17	1	1	0	0	0	0	0
		Total		0	0	0	45	3	1	1	0	0	0	1
		02/012/U		0	0	0	15	5	5	2	0	0	1	2
		Total		0	0	0	15	5	5	2	0	0	1	2
02		Total		3	1	4	416	82	59	8	1	0	6	4
		03/001/A		1	0	0	15	2	1	0	0	0	0	0
		03/001/B		0	0	0	13	7	2	0	0	0	0	0
		Total		1	0	0	28	9	3	0	0	0	0	0
		03/002/A		1	0	0	19	10	4	0	0	0	0	1
		03/002/B		1	1	0	21	13	6	1	1	0	0	3
		Total		2	1	0	40	23	10	1	1	0	0	4
		03/003/A		0	0	0	30	4	3	0	0	0	0	0
		03/003/B		0	0	0	27	11	3	0	1	0	2	0
		Total		0	0	0	57	15	6	0	1	0	2	0
		03/004/A		0	0	0	8	11	3	0	0	0	1	2
		03/004/B		0	0	1	16	11	4	0	0	2	0	3
		03/004/C		1	0	0	4	18	4	0	0	1	0	0
		Total		1	0	1	28	40	11	0	0	4	0	5
		03/005/A		1	0	0	16	10	0	0	0	0	0	0
		03/005/B		1	0	0	27	7	0	0	0	0	0	0
		Total		2	0	0	43	17	0	0	0	0	0	0
		03/006/A		0	0	0	12	1	1	0	0	0	0	1
		03/006/B		0	0	0	27	2	3	0	0	0	0	1
		03/006/C		0	0	1	18	4	1	0	0	0	0	3
		Total		0	0	1	57	7	5	0	0	0	0	5

	03/007/A	0	0	0	14	11	3	1	0	0	0	0	2
	03/007/B	0	0	0	9	20	6	0	0	1	0	0	2
03/007	Total	0	0	0	23	31	9	1	0	1	0	0	4
	03/008/A	0	0	0	8	4	4	0	0	0	1	0	0
	03/008/B	0	0	0	15	7	7	0	0	0	2	0	2
03/008	Total	0	0	0	23	11	11	0	0	0	3	0	2
	03/009/A	1	1	1	32	9	2	0	0	0	1	0	2
	03/009/B	0	0	0	16	12	3	1	0	0	1	0	2
03/009	Total	1	1	1	48	21	5	1	0	0	2	0	4
	03/010/U	0	0	0	18	3	3	0	0	0	1	0	3
03/010	Total	0	0	0	18	3	3	0	0	0	1	0	3
	03/011/A	0	0	0	21	4	0	0	0	0	0	0	0
	03/011/B	0	0	0	23	2	5	0	0	0	0	0	4
03/011	Total	0	0	0	44	6	5	0	0	0	0	0	4
	03/012/U	0	0	0	20	1	2	0	0	0	0	0	1
03/012	Total	0	0	0	20	1	2	0	0	0	0	0	1
	03/013/A	1	0	0	30	9	9	0	0	0	1	0	0
	03/013/B	0	0	0	48	19	10	0	0	0	1	1	3
03/013	Total	1	0	0	78	28	19	0	0	0	2	1	3
	03/014/U	0	0	0	36	14	14	1	0	0	0	0	2
03/014	Total	0	0	0	36	14	14	1	0	0	0	0	2
03	Total	8	2	3	543	226	103	4	2	1	14	2	37
	04/001/A	0	0	0	16	6	5	0	0	0	0	0	2
	04/001/B	1	0	0	13	3	5	0	0	0	0	0	0
04/001	Total	1	0	0	29	9	10	0	0	0	0	0	2
	04/002/A	0	1	0	14	7	0	0	0	0	2	0	1
	04/002/B	0	0	2	18	10	5	0	0	0	0	0	0
04/002	Total	0	1	2	32	17	5	0	0	0	2	0	1
	04/003/U	0	1	0	35	16	2	0	0	0	0	0	0
04/003	Total	0	1	0	35	16	2	0	0	0	0	0	0
	04/004/U	0	2	1	23	18	3	0	0	0	1	0	0
04/004	Total	0	2	1	23	18	3	0	0	0	1	0	0
	04/005/U	0	0	0	58	43	12	0	0	0	1	0	2
04/005	Total	0	0	0	58	43	12	0	0	0	1	0	2
	04/006/A	0	0	0	18	6	4	0	0	0	2	1	2
	04/006/B	0	0	0	30	1	8	0	2	0	3	0	1
04/006	Total	0	0	0	48	7	12	0	4	0	5	1	3
	04/007/U	2	0	0	24	7	12	0	0	1	0	0	2
04/007	Total	2	0	0	24	7	12	0	0	1	0	0	2
04	Total	3	4	3	249	117	56	0	4	1	9	1	10
	05/001/A	0	0	0	24	4	9	0	0	0	2	0	1
	05/001/B	0	0	0	19	8	6	1	1	1	0	1	1
05/001	Total	0	0	0	43	12	15	1	1	1	2	1	2
	05/002/A	0	1	0	23	9	2	2	0	0	2	0	0
	05/002/B	0	1	0	22	9	4	0	0	0	3	0	1
05/002	Total	0	2	0	45	18	6	2	0	0	5	0	1
	05/003/A	1	0	0	12	6	3	0	2	0	0	0	0
	05/003/B	1	0	1	18	7	3	0	0	1	0	0	0
05/003	Total	2	0	1	30	13	6	0	2	1	0	0	0
	05/004/U	0	0	0	33	22	6	0	0	0	1	2	1
05/004	Total	0	0	0	33	22	6	0	0	0	1	2	1
	05/005/U	1	0	0	15	20	3	0	0	1	4	0	1
05/005	Total	1	0	0	15	20	3	0	0	1	4	0	1
	05/006/A	2	0	0	24	7	3	1	0	0	2	0	1
	05/006/B	0	0	0	20	15	5	0	0	1	2	0	0
05/006	Total	2	0	0	44	22	8	1	0	1	4	0	1
	05/007/A	0	0	0	21	10	1	0	0	0	2	0	0
	05/007/B	2	0	0	25	5	1	0	1	0	0	0	1
05/007	Total	2	0	0	46	15	2	0	1	0	2	0	1
	05/008/U	1	1	0	21	17	3	0	0	0	0	0	1
05/008	Total	1	1	0	21	17	3	0	0	0	0	0	1
	05/009/U	0	0	1	18	18	9	0	0	0	1	1	1
05/009	Total	0	0	1	18	18	9	0	0	0	1	1	1
	05/010/U	0	0	0	15	2	5	0	0	0	0	0	0
05/010	Total	0	0	0	15	2	5	0	0	0	0	0	0
	05/011/A	0	0	0	20	18	4	0	1	0	0	0	0
	05/011/B	1	0	0	26	17	5	2	2	0	1	0	0
05/011	Total	1	0	0	46	35	9	2	3	0	1	0	0
	05/012/A	0	0	0	13	10	1	0	0	1	0	0	0
	05/012/B	0	0	0	15	13	3	0	0	0	0	0	1
05/012	Total	0	0	0	28	23	4	0	1	0	1	0	1
	05/013/A	0	0	0	9	1	0	0	0	0	0	0	0
	05/013/B	0	0	0	19	5	2	0	0	1	1	0	0
	05/013/C	1	0	0	15	14	5	0	0	0	1	0	0
05/013	Total	1	0	0	34	28	8	0	0	1	2	0	0
	05/014/U	0	1	0	15	17	2	0	0	0	3	1	2
05/014	Total	0	1	0	15	17	2	0	0	0	3	1	2
	05/015/U	0	0	0	23	8	5	0	0	0	1	0	3
05/015	Total	0	0	0	23	8	5	0	0	0	1	0	3
	05/016/A	0	0	0	19	6	6	1	0	0	0	0	2
	05/016/B	0	0	1	15	12	5	0	0	0	0	0	1
05/016	Total	0	0	1	34	18	11	1	0	0	0	0	3
	05/017/U	0	0	0	18	8	6	1	1	0	0	0	0
05/017	Total	0	0	0	18	8	6	1	1	0	0	0	0
	05/018/U	0	0	0	9	4	1	0	0	0	2	0	2
05/018	Total	0	0	0	9	4	1	0	0	0	2	0	2

	05/019/U	1	0	0	18	18	4	0	1	0	1	0	0
05/019	Total	1	0	0	18	18	4	0	1	0	1	0	0
	05/020/A	0	0	0	14	13	3	0	0	1	0	0	1
	05/020/B	0	0	0	12	13	1	0	0	0	3	0	0
05/020	Total	0	0	0	26	26	4	0	0	4	4	0	1
	05/021/U	0	0	0	18	9	3	0	0	0	0	0	2
05/021	Total	0	0	0	18	9	3	0	0	0	0	0	2
05	Total	11	4	3	579	353	120	8	10	5	34	5	23
	06/001/A	0	0	0	20	5	6	0	0	0	1	0	4
	06/001/B	0	0	0	35	13	8	0	0	0	1	0	3
06/001	Total	0	0	0	55	18	14	0	0	0	2	0	7
	06/002/U	1	0	0	22	2	5	1	0	0	0	0	0
06/002	Total	1	0	0	22	2	5	1	0	0	0	0	0
	06/003/U	0	0	0	34	9	14	0	0	0	5	0	5
06/003	Total	0	0	0	34	9	14	0	0	0	5	0	5
	06/004/A	0	0	1	0	2	32	0	0	0	0	0	0
	06/004/B	0	0	1	20	1	4	0	0	0	0	1	2
06/004	Total	0	0	2	20	3	36	0	0	0	0	1	2
	06/005/A	0	0	0	21	13	5	0	1	0	1	1	2
	06/005/B	1	0	3	31	14	5	0	2	0	0	0	1
06/005	Total	1	0	3	52	27	10	0	3	0	1	1	3
	06/006/A	1	1	0	28	11	4	0	0	0	0	0	3
	06/006/B	0	0	0	22	4	2	0	0	0	1	1	3
06/006	Total	1	1	0	50	15	6	0	0	0	1	1	6
	06/007/A	1	0	0	11	2	3	0	0	0	0	0	2
	06/007/B	0	0	0	18	2	3	0	0	0	1	0	3
06/007	Total	1	0	0	29	4	6	0	0	0	1	0	5
	06/008/A	0	0	0	15	7	2	0	0	0	2	0	0
	06/008/B	1	0	0	20	8	8	0	0	0	0	0	0
06/008	Total	1	0	0	35	15	10	0	0	0	2	0	0
	06/009/A	3	2	0	21	6	2	0	0	0	2	0	0
	06/009/B	0	1	0	23	8	2	0	0	0	0	0	2
06/009	Total	3	3	0	44	14	4	0	0	0	2	0	2
	06/010/A	0	0	0	23	10	3	0	1	0	2	0	3
	06/010/B	2	1	0	28	15	2	0	0	0	0	0	3
	06/010/C	2	0	0	23	7	4	0	0	0	1	0	2
06/010	Total	4	1	0	74	32	9	0	1	0	3	0	8
	06/011/A	1	0	0	23	3	6	0	0	0	1	0	5
	06/011/B	0	0	0	16	2	5	0	1	0	0	0	1
	06/011/C	0	0	0	23	7	5	0	0	0	1	0	3
06/011	Total	1	0	0	62	12	16	0	1	0	2	0	9
	06/012/A	0	0	0	32	8	2	0	0	0	0	0	2
	06/012/B	0	1	1	40	13	3	0	0	1	0	0	0
	06/012/C	0	0	0	22	10	1	0	0	0	0	0	0
06/012	Total	0	1	1	94	31	6	0	0	1	0	0	2
	06/013/U	0	0	0	22	7	2	0	0	0	1	0	4
06/013	Total	0	0	0	22	7	2	0	0	0	1	0	4
06	Total	13	6	6	593	189	138	1	5	1	20	3	53
Total		39	18	22	2663	1002	542	24	24	8	88	17	173

EUROPEES 13 de juny de 1999

13/06/99

Electors censats

83766

Dte.

Secció

Mesa

01

02

		PLN	PP	PREPAL	PREX-CREX	PSC(PSC-PSOE)	SIEX	TC-PNC	UC-CDS	UDR	UPL	URAS	URCL
	01/001		0	38	0	0	58	0	0	0	0	0	0
	Total		0	38	0	0	58	0	0	0	0	0	0
	01/002/A		1	33	0	0	53	0	0	0	0	0	0
	01/002/B		0	40	0	0	53	0	0	0	0	0	0
	Total		1	73	0	0	106	0	0	0	0	0	0
	01/003/A		0	56	0	0	30	1	0	0	1	0	0
	01/003/B		0	52	0	0	34	0	0	0	0	0	0
	Total		0	108	0	0	64	1	0	0	1	0	0
	01/004/A		0	48	0	0	36	0	0	0	0	0	0
	01/004/B		0	42	0	0	45	0	0	0	0	0	0
	Total		0	90	0	0	81	0	0	0	0	0	0
	01/005/A		0	35	0	0	48	0	0	2	0	0	0
	01/005/B		1	57	0	0	63	0	0	0	0	0	0
	Total		1	92	0	0	111	0	0	2	0	0	0
	01/006/A		0	52	0	0	68	0	0	1	0	1	1
	01/006/B		0	56	0	0	63	0	0	0	0	0	0
	01/006/C		0	45	0	0	87	0	0	0	0	0	0
	Total		0	153	0	0	218	0	0	1	0	1	1
	01/007/A		0	35	0	0	57	0	0	1	0	0	0
	01/007/B		0	49	0	0	63	0	0	0	0	0	0
	Total		0	84	0	0	120	0	0	1	0	0	0
	01/008/U		0	28	1	0	52	0	0	0	0	0	0
	Total		0	28	1	0	52	0	0	0	0	0	0
	Total		2	666	1	0	810	1	0	4	0	1	1
	02/001/A		2	51	1	0	51	0	0	0	0	0	0
	02/001/B		0	56	0	0	77	0	0	0	0	0	0
	Total		2	107	1	0	128	0	0	0	0	0	0
	02/002/U		0	64	0	0	97	0	1	0	0	2	0
	Total		0	64	0	0	97	0	1	0	0	2	0
	02/003/U		0	60	0	0	85	0	1	0	1	0	0
	Total		0	60	0	0	85	0	1	0	1	0	0
	02/004/U		0	58	0	0	223	0	0	0	0	0	1
	Total		0	58	0	0	223	0	0	0	0	0	1
	02/005/A		0	72	0	0	114	0	0	0	0	0	0
	02/005/B		0	72	0	0	147	0	0	0	0	0	1
	Total		0	144	0	0	261	0	0	0	0	0	1
	02/006/A		0	54	0	0	171	0	0	0	0	0	0
	02/006/B		0	82	0	0	181	0	0	0	0	0	0
	Total		0	136	0	0	352	0	0	0	0	0	0
	02/007/U		0	30	0	0	68	0	0	1	0	0	0
	Total		0	30	0	0	68	0	0	1	0	0	0
	02/008/A		0	49	0	0	57	0	0	0	0	0	0
	02/008/B		0	59	0	0	86	0	0	0	0	0	0
	Total		0	108	0	0	143	0	0	0	0	0	0
	02/009/U		0	65	0	0	115	0	0	0	0	0	0
	Total		0	65	0	0	115	0	0	0	0	0	0
	02/010/U		0	68	0	0	97	0	0	1	1	0	0
	Total		0	68	0	0	97	0	0	1	1	0	0
	02/011/A		1	40	0	1	35	0	0	0	0	0	0
	02/011/B		0	37	0	0	42	0	0	0	0	0	0
	Total		1	77	0	1	77	0	0	0	0	0	0
	02/012/U		2	87	0	0	156	0	0	0	0	0	0
	Total		2	87	0	0	156	0	0	0	0	0	0
	Total		5	1004	1	1	1802	0	2	2	2	1	2
	03/001/A		0	58	0	0	118	0	0	0	0	0	1
	03/001/B		0	59	0	0	136	0	0	0	0	0	0
	Total		0	117	0	0	254	0	0	0	0	0	1
	03/002/A		0	59	0	0	199	0	0	0	0	0	0
	03/002/B		0	76	0	0	236	0	0	0	1	0	0
	Total		0	135	0	0	435	0	0	0	1	0	0
	03/003/A		0	77	0	0	138	0	0	0	0	0	0
	03/003/B		0	78	0	0	179	0	0	0	0	1	0
	Total		0	155	0	0	317	0	0	0	0	1	0
	03/004/A		0	41	0	0	133	0	0	0	0	0	0
	03/004/B		0	66	0	0	187	0	0	1	1	0	0
	03/004/C		2	46	0	0	169	0	0	0	0	0	0
	Total		2	153	0	0	489	0	0	1	1	0	0
	03/005/A		0	41	0	0	181	0	0	0	0	0	0
	03/005/B		0	66	0	0	225	0	0	0	0	0	0
	Total		0	107	0	0	406	0	0	0	0	0	0
	03/006/A		0	41	0	0	62	0	0	0	0	0	0
	03/006/B		0	52	0	0	103	1	0	0	0	0	0
	03/006/C		0	55	0	0	96	1	0	1	0	0	0
	Total		0	148	0	0	261	2	0	1	0	0	0

	05/019/U	0	80	0	0	205	0	0	1	0	0	0	1
05/019	Total	0	80	0	0	205	0	0	1	0	0	0	1
	05/020/A	0	37	0	0	144	0	0	0	0	0	0	0
	05/020/B	0	56	0	0	175	0	0	0	0	0	0	0
05/020	Total	0	93	0	0	319	0	0	0	0	0	0	0
	05/021/U	0	96	0	0	166	0	0	2	0	0	0	0
05/021	Total	0	96	0	0	166	0	0	2	0	0	0	0
05	Total	8	2078	8	3	6583	3	2	19	4	4	4	2
	06/001/A	0	73	0	0	96	0	0	0	0	0	0	0
	06/001/B	0	82	0	0	128	0	0	0	0	0	0	0
06/001	Total	0	155	0	0	224	0	0	0	0	0	0	0
	06/002/U	0	81	0	0	66	0	0	0	0	0	0	0
06/002	Total	0	81	0	0	66	0	0	0	0	0	0	0
	06/003/U	0	67	0	0	118	0	0	1	0	0	0	0
06/003	Total	0	67	0	0	118	0	0	1	0	0	0	0
	06/004/A	0	31	0	0	53	1	0	1	0	1	0	0
	06/004/B	0	47	0	0	65	0	0	0	0	0	0	0
06/004	Total	0	78	0	0	118	1	0	1	0	1	0	0
	06/005/A	0	101	0	0	201	2	0	0	0	0	0	0
	06/005/B	0	104	1	0	204	1	0	0	0	0	0	0
06/005	Total	0	205	1	0	405	3	0	0	0	0	0	0
	06/006/A	0	63	0	0	96	0	0	0	0	0	0	0
	06/006/B	0	70	0	0	105	0	0	0	0	0	0	1
06/006	Total	0	133	0	0	201	0	0	0	0	0	0	1
	06/007/A	0	78	0	0	188	0	0	0	0	0	0	0
	06/007/B	0	82	0	0	231	1	0	0	0	1	0	1
06/007	Total	0	160	0	0	419	1	0	0	0	1	0	1
	06/008/A	0	61	0	0	196	0	0	0	0	2	0	0
	06/008/B	0	65	0	0	182	0	0	0	0	0	0	0
06/008	Total	0	126	0	0	378	0	0	0	0	2	0	0
	06/009/A	0	40	1	0	91	0	1	0	0	0	0	1
	06/009/B	0	56	0	1	93	0	1	0	0	0	0	0
06/009	Total	0	96	1	1	184	0	2	0	0	0	0	1
	06/010/A	1	66	0	0	149	1	0	1	0	0	0	1
	06/010/B	3	63	0	0	154	1	0	0	0	0	0	3
	06/010/C	0	66	0	0	193	0	0	2	0	0	0	0
06/010	Total	4	195	0	0	496	2	0	3	0	0	0	4
	06/011/A	0	50	0	0	90	1	0	1	0	0	0	0
	06/011/B	0	64	0	0	105	0	0	0	0	0	0	0
	06/011/C	0	63	0	0	123	0	0	0	0	0	0	0
06/011	Total	0	177	0	0	318	1	0	1	0	0	0	0
	06/012/A	2	55	0	0	133	0	0	0	0	0	0	0
	06/012/B	0	42	0	0	192	0	0	0	0	1	0	0
	06/012/C	0	49	0	0	154	1	0	0	0	1	0	0
06/012	Total	2	146	0	0	479	1	0	0	0	2	0	0
	06/013/U	0	64	2	0	163	0	0	1	2	0	0	0
06/013	Total	0	64	2	0	163	0	0	1	2	0	0	0
06	Total	6	1683	4	1	3569	9	2	7	2	6	0	7
Total		25	8003	15	5	19511	16	9	39	12	17	11	15

EUROPEES 13 de juny de 1999

13/06/99

Electors censats

83766

Dte.	Secció	Mesa	Total
	01/001	01/001/U	419
		Total	419
		01/002/A	277
		01/002/B	314
	01/002	Total	591
		01/003/A	310
		01/003/B	309
	01/003	Total	619
		01/004/A	293
		01/004/B	339
	01/004	Total	632
		01/005/A	368
		01/005/B	441
	01/005	Total	809
		01/006/A	445
		01/006/B	326
		01/006/C	429
	01/006	Total	1200
		01/007/A	331
		01/007/B	366
	01/007	Total	697
	01/008	01/008/U	352
	01/008	Total	352
01	Total		5319
		02/001/A	352
		02/001/B	406
	02/001	Total	758
		02/002/U	450
	02/002	Total	450
		02/003/U	286
	02/003	Total	286
		02/004/U	379
	02/004	Total	379
		02/005/A	409
		02/005/B	440
	02/005	Total	849
		02/006/A	340
		02/006/B	394
	02/006	Total	734
		02/007/U	270
	02/007	Total	270
		02/008/A	360
		02/008/B	405
	02/008	Total	765
		02/009/U	580
	02/009	Total	580
		02/010/U	508
	02/010	Total	508
		02/011/A	276
		02/011/B	269
	02/011	Total	545
		02/012/U	539
	02/012	Total	539
02	Total		6663
		03/001/A	276
		03/001/B	355
	03/001	Total	631
		03/002/A	357
		03/002/B	430
	03/002	Total	787
		03/003/A	316
		03/003/B	380
	03/003	Total	696
		03/004/A	229
		03/004/B	343
		03/004/C	299
	03/004	Total	871
		03/005/A	296
		03/005/B	366
	03/005	Total	662
		03/006/A	163
		03/006/B	228
		03/006/C	226
	03/006	Total	617

	03/007/A	244
	03/007/B	348
03/007	Total	592
	03/008/A	259
	03/008/B	321
03/008	Total	580
	03/009/A	448
	03/009/B	460
03/009	Total	908
	03/010/U	412
03/010	Total	412
	03/011/A	357
	03/011/B	400
03/011	Total	757
	03/012/U	510
03/012	Total	510
	03/013/A	432
	03/013/B	536
03/013	Total	968
	03/014/U	563
03/014	Total	563
03	Total	9554
	04/001/A	313
	04/001/B	326
04/001	Total	639
	04/002/A	292
	04/002/B	368
04/002	Total	660
	04/003/U	490
04/003	Total	490
	04/004/U	551
04/004	Total	551
	04/005/U	672
04/005	Total	672
	04/006/A	300
	04/006/B	406
04/006	Total	706
	04/007/U	521
04/007	Total	521
04	Total	4239
	05/001/A	379
	05/001/B	383
05/001	Total	762
	05/002/A	378
	05/002/B	374
05/002	Total	752
	05/003/A	285
	05/003/B	385
05/003	Total	670
	05/004/U	599
05/004	Total	599
	05/005/U	427
05/005	Total	427
	05/006/A	277
	05/006/B	331
05/006	Total	608
	05/007/A	318
	05/007/B	301
05/007	Total	619
	05/008/U	509
05/008	Total	509
	05/009/U	496
05/009	Total	496
	05/010/U	269
05/010	Total	269
	05/011/A	371
	05/011/B	427
05/011	Total	798
	05/012/A	317
	05/012/B	332
05/012	Total	649
	05/013/A	287
	05/013/B	346
	05/013/C	333
05/013	Total	966
	05/014/U	327
05/014	Total	327
	05/015/U	452
05/015	Total	452
	05/016/A	266
	05/016/B	249
05/016	Total	515
	05/017/U	376
05/017	Total	376
	05/018/U	238
05/018	Total	238

	05/019/U	399
05/019	Total	399
	05/020/A	252
	05/020/B	329
05/020	Total	581
	05/021/U	355
05/021	Total	355
05	Total	11367
	06/001/A	414
	06/001/B	506
06/001	Total	920
	06/002/U	385
06/002	Total	385
	06/003/U	612
06/003	Total	612
	06/004/A	340
	06/004/B	359
06/004	Total	699
	06/005/A	462
	06/005/B	498
06/005	Total	960
	06/006/A	405
	06/006/B	405
06/006	Total	810
	06/007/A	391
	06/007/B	452
06/007	Total	843
	06/008/A	389
	06/008/B	422
06/008	Total	811
	06/009/A	218
	06/009/B	245
06/009	Total	463
	06/010/A	379
	06/010/B	356
	06/010/C	387
06/010	Total	1122
	06/011/A	331
	06/011/B	291
	06/011/C	398
06/011	Total	1020
	06/012/A	271
	06/012/B	345
	06/012/C	297
06/012	Total	913
	06/013/U	483
06/013	Total	483
06	Total	10041
Total		47183