



ELECCIONS GENERALS

AL CONGRÉS I AL SENAT 2000



**AJUNTAMENT DE
MATARÓ**
Servei d'Informació de Base

Resultats provisionals pendent de confirmació per la Junta Electoral | 2000

INTRODUCCIÓ

En el present treball es recullen les dades de l'escrutini de les Eleccions Generals al Congrés dels Diputats i al Senat, obtingudes a la ciutat de Mataró, el 12 de març de 2000.

Es relaciona en primer lloc els partits que es presenten a les eleccions al Congrés i els candidats al Senat pels diferents partits. A continuació s'indiquen les dades de participació sobre el cens total de 84.000 electors, (data de referència 1 de desembre de 1999) tant en nombre com en percentatge. Aquesta informació es proporciona tant a nivell global com diferenciada per barris.

A continuació es detalla el resultat global obtingut pels partits en les eleccions al Congrés, en vots i percentatge, seguit de la relació de candidats al Senat, amb el nombre de vots obtinguts. Aquesta informació es proporciona classificada per nombre, de més a menys, i classificada per partits.

En el següent bloc es detallen els resultats al Congrés obtinguts als barris, amb dades de participació i nombre de vots i percentatge, dels 6 partits més votats. Aquesta informació es grafia sobre un plànol de la ciutat.

El tercer bloc presenta l'estudi comparatiu dels resultats electorals en totes les eleccions i específicament en les eleccions generals des de l'any 1979 fins avui. Aquesta informació, gràfica i numèrica, es dona únicament sobre els partits enguany més votats.

El treball finalitza amb els resultats detallats a les 130 meses i 75 col·legis electorals, per al Congrés dels diputats, relacionats per districte/secció/mesa electoral.

Les fonts consultades són les del Servei d'Informació de Base i Secció d'Estadística de l'Ajuntament de Mataró.

Cal recordar que les dades de l'estudi són dades provisionals, pendents d'aprovació definitiva per la Junta Electoral.

ELECCIONS GENERALS

ÍNDEX

	Pàgina
PARTITS QUE ES PRESENTEN A LES ELECCIONS GENERALS	3
ELECCIONS GENERALS 2000	
Participació Electoral	4
Resultats Electorals a Mataró	5
Resultats al Senat	6
RESULTATS ALS BARRIS	
Distribució sectorial de la participació	7
Distribució Sectorial dels vots a partits	8
Resultats Electorals sobre plànol, per barris (%)	9
ELECCIONS DE 1977 A 1999	
Participació Electoral	10
Resultats dels partits més votats (%) i gràfic	11
Resultats en totes les eleccions Generals (%) i gràfic	12
ESCRUTINI PER MESA ELECTORAL	13

ELECCIONS GENERALS 2000

PARTITS QUE ES PRESENTEN

1	IC-V	INICIATIVA PER CATALUNYA-VERDS
2	ERC	ESQUERRA REPUBLICANA DE CATALUNYA
3	PSC-PSOE	PARTIT DELS SOCIALISTES DE CATALUNYA
4	UC-CDS	UNION CENTRISTA-CENTRO DEMOCRÁTICO Y SOCIAL
5	PP	PARTIDO POPULAR
6	FEI-FE 2000	FALANGE ESPAÑOLA INDEPENDIENTE-FALANGE 2000
7	IR-PRE	IZQUIERDA REPUBLICANA-PARTIT REPUBLICÀ D'ESQUERRES
8	N	ESTADO NACIONAL EUROPEO
9	CIU	CONVERGÈNCIA I UNIÓ
10	PNCA	PARTIDO NACIONALISTA CALÓ
11	EV-AV	ELS VERDS-ALTERNATIVA VERDA
12	EUiA-EV	ESQUERRA UNIDA I ALTERNATIVA+ELS VERDS
13	EC	ESTAT CATALÀ
14	FE	LA FALANGE
15	P	PLATAFORMA ESPAÑA 2000
16	PADE	PARTIDO DEMÓCRATA ESPAÑOL
17	PLN	PARTIT DE LA LLEI NATURAL
18	EV-GV	ELS VERDS-GRUP VERD
19	PH	PARTIT HUMANISTA
20	GIL	GRUPO INDEPENDIENTE LIBERAL
21	POSI	PARTIT OBRER SOCIALISTA INTERNACIONALISTA
22	LI	LLUITA INTERNACIONALISTA

ELECCIONS GENERALS 2000

PARTICIPACIÓ ELECTORAL A MATARÓ

ELECTORS	84.000	
PARTICIPACIÓ	55.716	66,33%
ABSTENCIÓ	28.284	33,67%

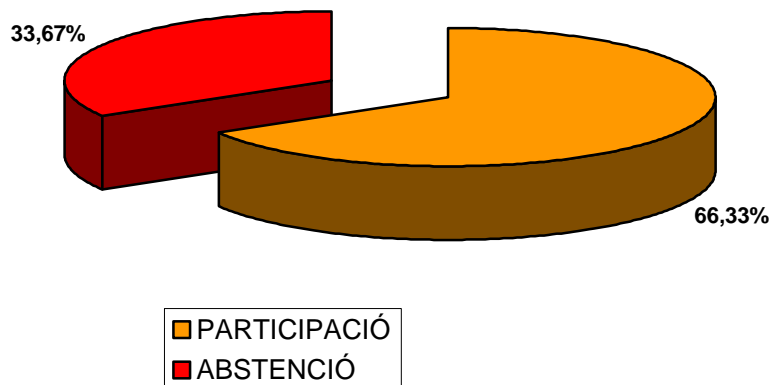

ELECCIONS GENERALS 2000

RESULTATS ELECTORALS A MATARÓ

PARTIT	VOTS	% VOTS
IC-EV	2.239	4,04%
ERC	2.212	3,99%
PSC-PSOE	20.594	37,12%
UC-CDS	33	0,06%
PP	12.916	23,28%
FEI-FE 2000	20	0,04%
IR-PRE	25	0,05%
N	8	0,01%
CiU	14.836	26,74%
PNCA	18	0,03%
EV-AV	146	0,26%
EUiA-EV	1.178	2,12%
ESTAT CATALÀ	29	0,05%
FE	23	0,04%
P	17	0,03%
PADE	5	0,01%
PLN	24	0,04%
EV-GV	327	0,59%
PH	17	0,03%
GIL	70	0,13%
POSI	92	0,17%
LI	9	0,02%
VOTS EN BLANC	638	1,15%
VOTS NULS	240	
TOTAL	55.716	100,00%

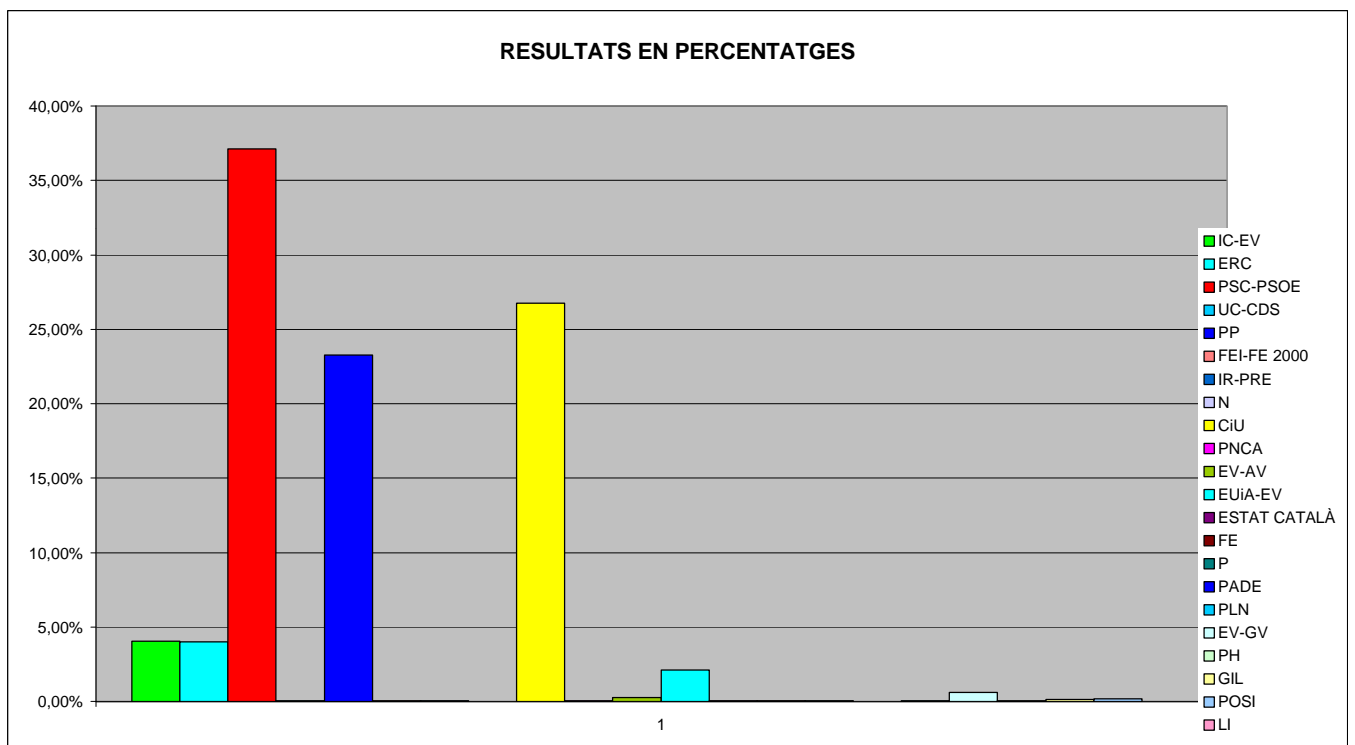

ELECCIONS GENERALS MARÇ DEL2000

RESULTAT AL SENAT PER NÚMERO DE VOTS

Partit	Núm	Nom	Núm. Vots
PSC-ERC-IC-V	1	MERCEDES AROZ IBAÑEZ	21.097
PSC-ERC-IC-V	2	ISIDRE MOLAS I BATLLORI	20.211
PSC-ERC-IC-V	3	JORDI SOLE I TURA	20.020
CiU	1	SIXTE CAMBRA I SÀNCHEZ	15.839
CiU	2	M.ÀNGELS GARCÍA-MILÀ I PALAUDARIAS	14.095
CiU	3	ROSA PRUNA I ESTEVE	13.678
PP	1	SANTIAGO FISAS I AYXELÀ	11.665
PP	2	MARIA EVA NAVARRETE IZQUIERDO	10.879
PP	3	AGUSTIN PARRA GALLEGRO	10.635
BL	0	VOT EN BLANC	1.468
EUiA-EV	1	MARIA TERESA BAIGES ARTIS (MAITE)	1.417
POSI	1	JOSEP MARIA CALZADA DOLADE	1.396
EUiA-EV	2	JAUME BOTEY VALLÉS	1.141
EUiA-EV	3	MANUEL CASAS DUARTE	1.075
EV-OV	1	JOAN OMS I LLOHIS	601
EV-GV	1	JOSEP LLUIS BERDONCES SERRA	518
EV-AV	1	JOSÉ ORIOL ÀVILA MONTESÓ	257
UV	1	MANUEL LAPUENTE MONEDERO	249
EC	1	JOSEP PLANCHART I MARTORI	246
CTC	1	OLGA FRATTAROLA ALCARAZ	200
EV-AV	2	MARIA CRISTINA DOMINGO I GÓMEZ	192
IR-PRE	1	JOAQUIN RODERO CARRETERO	169
CTC	2	FERNANDO HERNÁNDEZ GURRI	157
CTC	3	JOSE RAM DE VIU DE SIVATTE	150
EV-AV	3	RAFAEL SUBIRACHS I VILA	144
PLN	1	JOSEP CARCELERO I MOLINER	132
TPR	1	JOSE FRANCISCO GARCIA DE ABAJO	131
GIL	1	DANIEL MAGRIÑA SOMOZA	92
PH	1	ANA MARIA ARIZA GARCIA	83
PLN	2	JAUME FONTANET I MARIN	75
PLN	3	ANTÓNIA MARTINEZ I MARTINEZ	75
TPR	2	NICOLAS GARCIA VILLASANTE	72
GIL	2	FIDEL POLES DIEZ	66
FEI-FE 2000	1	ANDRES FERRER SEICHE	61
GIL	3	MARIA TERESA SALAS DARROCHA	51
LI	1	JOSEP LLUIS DEL ALCAZAR I FABREGAT	45
UC-CDS	1	FRANCISCO JAVIER ESPAÑOL GIMENO	40
PH	2	LUIS CARLOS MARTIN VILANOVA	22
UC-CDS	2	JOSE JOVE MONTANER	22
UC-CDS	3	ESTRELLA MORENO GORDILLO	22
PH	3	MARIA JOSEFA SERRATOSA BELLES	17
N	1	ANTONIO FORNS MONTÓN	8
N	2	JOSÉ LÓPEZ SÁNCHEZ	2
N	3	JESÚS PANIELLO GARCIA	2

ELECCIONS GENERALS MARÇ DEL 2000

RESULTATS PER OPCIONS POLITIQUES

Opció	Número	Candidat	Núm.Vots
BL	0	VOT EN BLANC	1.468
CiU	1	SIXTE CAMBRA I SÀNCHEZ	15.839
CiU	2	M.ÀNGELS GARCÍA-MILÀ I PALAUDARIAS	14.095
CiU	3	ROSA PRUNA I ESTEVE	13.678
CTC	1	OLGA FRATTAROLA ALCARAZ	200
CTC	2	FERNANDO HERNÁNDEZ GURRI	157
CTC	3	JOSE RAM DE VIU DE SIVATTE	150
EC	1	JOSEP PLANCHART I MARTORI	246
EUiA-EV	1	MARIA TERESA BAIGES ARTIS (MAITE)	1.417
EUiA-EV	2	JAUME BOTEY VALLÉS	1.141
EUiA-EV	3	MANUEL CASAS DUARTE	1.075
EV-AV	1	JOSÉ ORIOL ÁVILA MONTESÓ	257
EV-AV	2	MARIA CRISTINA DOMINGO I GÓMEZ	192
EV-AV	3	RAFAEL SUBIRACHS I VILA	144
EV-GV	1	JOSEP LLUIS BERDONCES SERRA	518
EV-OV	1	JOAN OMS I LLOHIS	601
FEI-FE 2000	1	ANDRES FERRER SEICHE	61
GIL	1	DANIEL MAGRIÑA SOMOZA	92
GIL	2	FIDEL POLES DIEZ	66
GIL	3	MARIA TERESA SALAS DARROCHA	51
IR-PRE	1	JOAQUIN RODERO CARRETERO	169
LI	1	JOSEP LLUIS DEL ALCAZAR I FABREGAT	45
N	1	ANTONIO FORNS MONTÓN	8
N	2	JOSÉ LÓPEZ SÁNCHEZ	2
N	3	JESÚS PANIELLO GARCIA	2
PH	1	ANA MARIA ARIZA GARCIA	83
PH	2	LUIS CARLOS MARTIN VILANOVA	22
PH	3	MARIA JOSEFA SERRATOSA BELLES	17
PLN	1	JOSEP CARCELERO I MOLINER	132
PLN	2	JAUME FONTANET I MARIN	75
PLN	3	ANTÓNIA MARTINEZ I MARTINEZ	75
POSI	1	JOSEP MARIA CALZADA DOLADE	1.396
PP	1	SANTIAGO FISAS I AYXELÀ	11.665
PP	2	MARIA EVA NAVARRETE IZQUIERDO	10.879
PP	3	AGUSTIN PARRA GALLEGO	10.635
PSC-ERC-IC-V	1	MERCEDES AROZ IBAÑEZ	21.097
PSC-ERC-IC-V	2	ISIDRE MOLAS I BATLLORI	20.211
PSC-ERC-IC-V	3	JORDI SOLE I TURA	20.020
TPR	1	JOSE FRANCISCO GARCIA DE ABAJO	131
TPR	2	NICOLAS GARCIA VILLASANTE	72
UC-CDS	1	FRANCISCO JAVIER ESPAÑOL GIMENO	40
UC-CDS	2	JOSE JOVE MONTANER	22
UC-CDS	3	ESTRELLA MORENO GORDILLO	22
UV	1	MANUEL LAPUENTE MONEDERO	249

ELECCIONS GENERALS 2000

DISTRIBUCIÓ SECTORIAL DE LA PARTICIPACIÓ

BARRIS	ELECTORS	VOTANTS	%	ABSTENCIÓ	%
CENTRE	2.766	1.946	70,35%	820	29,65%
CERDANYOLA NORD	10.443	6.531	62,54%	3.912	37,46%
CERDANYOLA SUD	10.293	6.689	64,99%	3.604	35,01%
CIRERA	4.516	2.949	65,30%	1.567	34,70%
EIXAMPLE	20.005	13.837	69,17%	6.168	30,83%
LA LLANTIA	2.923	1.903	65,10%	1.020	34,90%
MOLINS	4.827	3.199	66,27%	1.628	33,73%
PALAU/ESCORXADOR	4.056	2.527	62,30%	1.529	37,70%
PERAMAS	6.619	4.506	68,08%	2.113	31,92%
PLA D'EN BOET	4.578	2.842	62,08%	1.736	37,92%
ROCAFONDA	8.005	5.152	64,36%	2.853	35,64%
VISTA ALEGRE	4.969	3.395	68,32%	1.574	31,68%
TOTALS	84.000	55.476	66,04%	28.524	33,96%

(*) No s'inclouen els vots nuls.

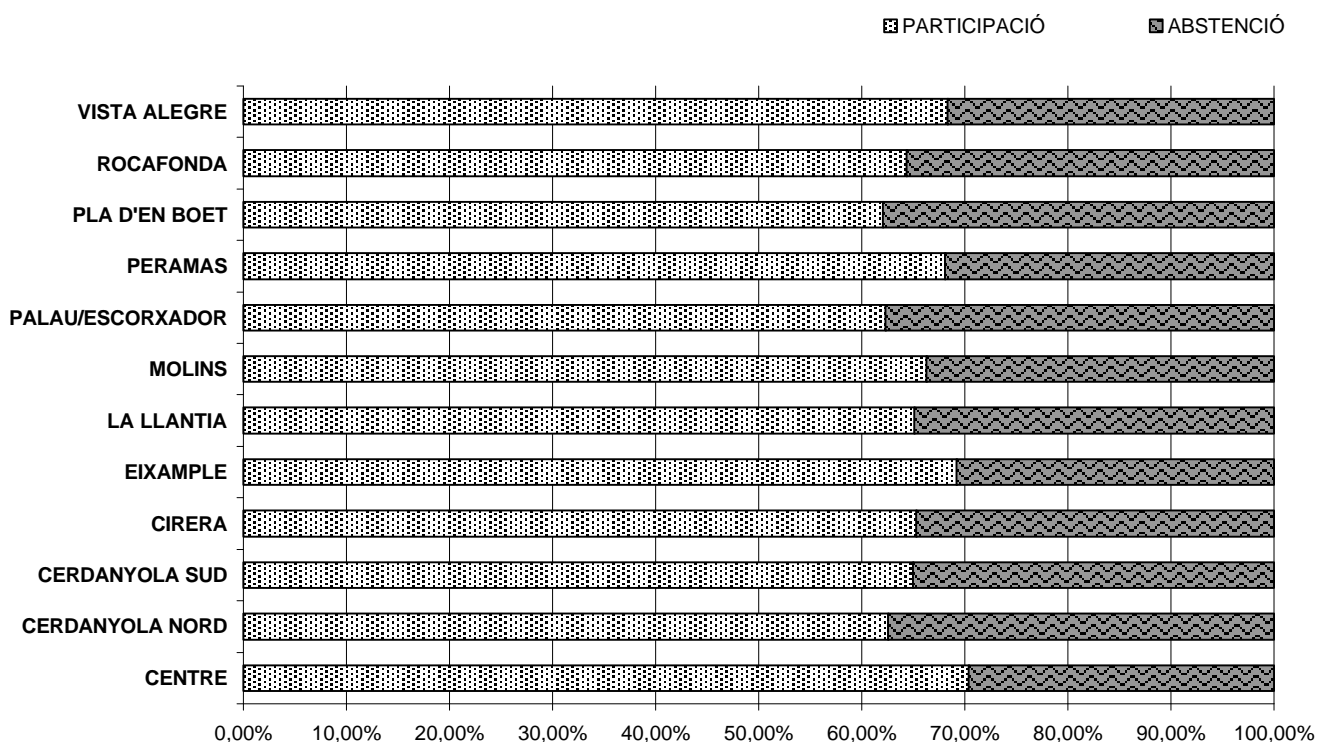

ELECCIONS GENERALS 2000

DISTRIBUCIÓ SECTORIAL DELS VOTS ALS PRINCIPALS PARTITS

AMB NÚMERO DE VOTS

BARRI	PARTITS								Total
	ERC	PP	PSC	EUiA	IC-V	CiU	ALTRES	BLANC	
CENTRE	185	331	308	18	88	946	29	41	1946
CERDANYOLA NORD	102	1619	3210	185	270	950	133	62	6531
CERDANYOLA SUD	62	1674	3697	205	225	674	98	54	6689
CIRERA	33	712	1606	63	109	365	35	26	2949
EIXAMPLE	1146	2508	2473	174	556	6625	149	206	13837
LA LLANTIA	17	580	883	57	70	225	47	24	1903
MOLINS / TORNER	116	760	1403	73	120	652	38	37	3199
PALAU/ESCORNADOR	95	615	908	44	119	681	48	17	2527
PERAMAS	155	1096	1583	81	192	1284	70	45	4506
PLA D'EN BOET	83	703	1176	114	162	503	67	34	2842
ROCAFONDA	133	1296	2228	99	204	1041	90	61	5152
VISTA ALEGRE	85	1022	1119	65	124	890	59	31	3395
Total	2212	12916	20594	1178	2239	14836	863	638	55476

AMB PERCENTATGES

BARRI	PARTITS								Total
	ERC	PP	PSC	EUiA	IC-V	CiU	ALTRES	BLANC	
CENTRE	9,51	17,01	15,83	0,92	4,52	48,61	1,49	2,11	100,00
CERDANYOLA NORD	1,56	24,79	49,15	2,83	4,13	14,55	2,04	0,95	100,00
CERDANYOLA SUD	0,93	25,03	55,27	3,06	3,36	10,08	1,47	0,81	100,00
CIRERA	1,12	24,14	54,46	2,14	3,70	12,38	1,19	0,88	100,00
EIXAMPLE	8,28	18,13	17,87	1,26	4,02	47,88	1,08	1,49	100,00
LA LLANTIA	0,89	30,48	46,40	3,00	3,68	11,82	2,47	1,26	100,00
MOLINS / TORNER	3,63	23,76	43,86	2,28	3,75	20,38	1,19	1,16	100,00
PALAU/ESCORNADOR	3,76	24,34	35,93	1,74	4,71	26,95	1,90	0,67	100,00
PERAMAS	3,44	24,32	35,13	1,80	4,26	28,50	1,55	1,00	100,00
PLA D'EN BOET	2,92	24,74	41,38	4,01	5,70	17,70	2,36	1,20	100,00
ROCAFONDA	2,58	25,16	43,25	1,92	3,96	20,21	1,75	1,18	100,00
VISTA ALEGRE	2,50	30,10	32,96	1,91	3,65	26,22	1,74	0,91	100,00
Total	3,99	23,28	37,12	2,12	4,04	26,74	1,56	1,15	100,00

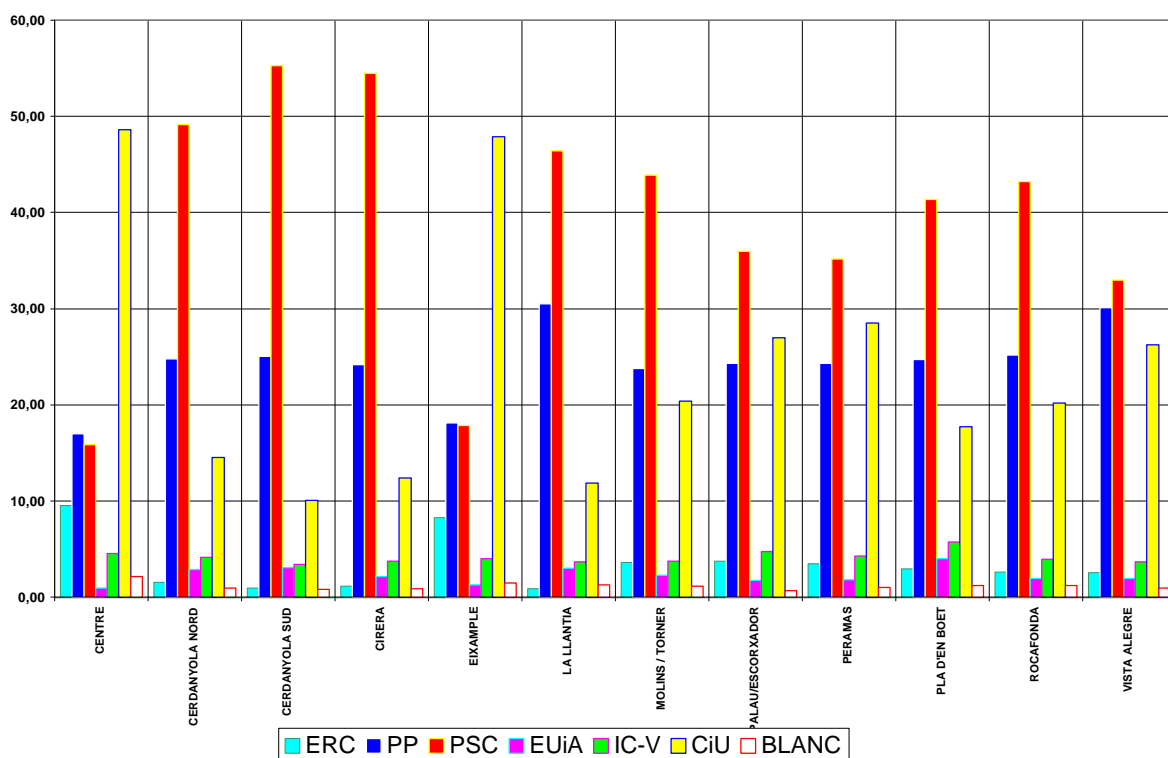



AJUNTAMENT DE MATARO
SERVEI D'INFORMACIÓ DE BASE
PLANOL DE LA CIUTAT

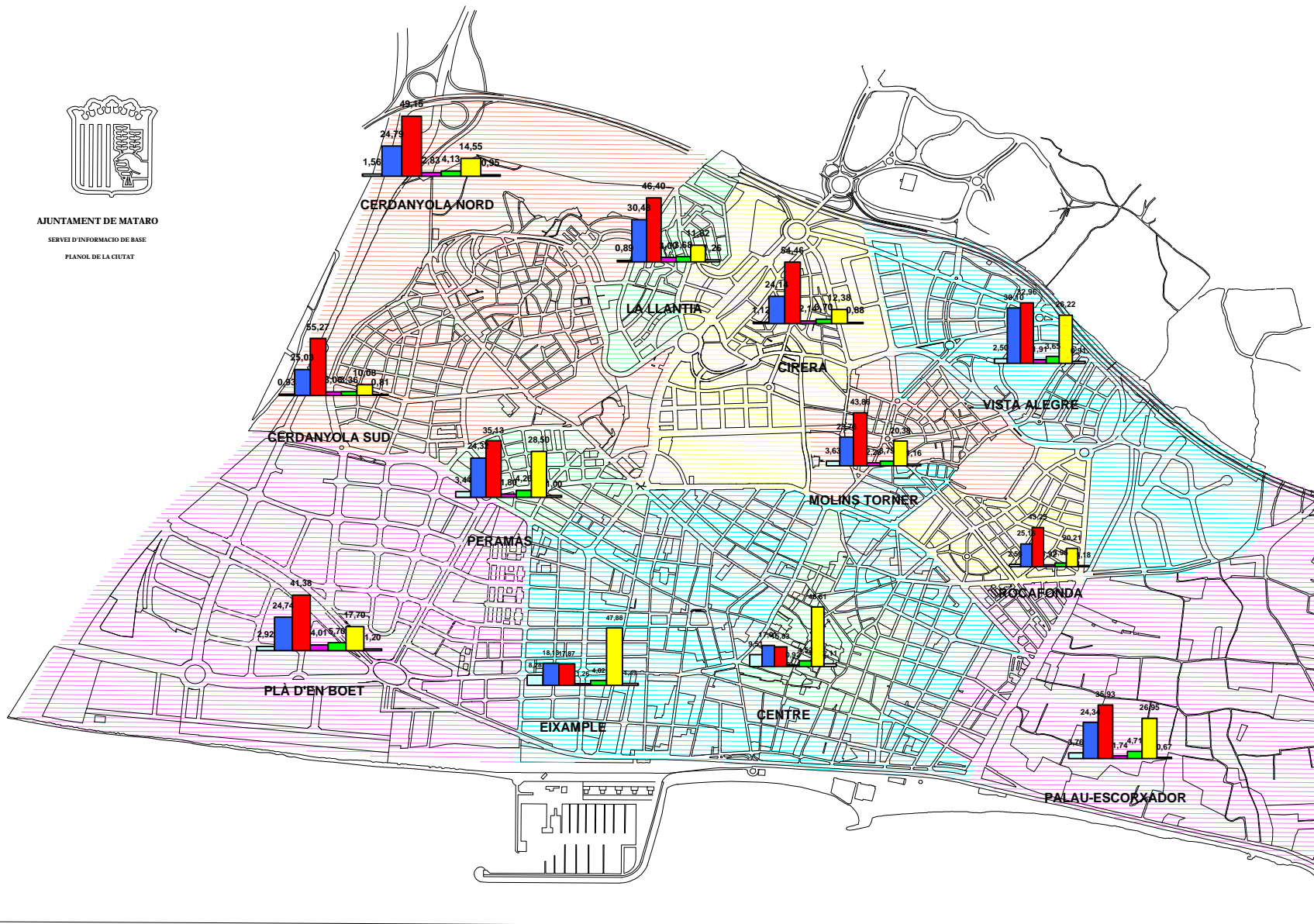

ELECCIONS GENERALS 2000



ELECCIONS DE 1977 A 2000

PARTICIPACIÓ ELECTORAL

	ELECTORS	VOTANTS	%	ABSTENCIÓ	%
GENERALS-77	67.000	52.000	77,61	15.000	22,39
GENERALS-79	67.739	49.060	72,43	18.679	27,57
MUNICIPALS-79	68.523	45.031	65,72	23.492	34,28
AUTONÓMIQUES-80	68.464	45.742	66,81	22.722	33,19
GENERALS-82	68.716	57.494	83,67	11.222	16,33
MUNICIPALS-83	68.663	48.056	69,99	20.607	30,01
AUTONÓMIQUES-84	69.722	48.722	69,88	21.000	30,12
REFERENDUM-86	70.276	49.802	70,87	20.474	29,13
GENERALS-86	70.276	55.348	78,76	14.928	21,24
MUNICIPALS-87	72.714	49.685	68,33	23.029	31,67
EUROPEES-87	72.714	49.274	67,76	23.440	32,24
AUTONÓMIQUES-88	73.333	44.632	60,86	28.701	39,14
EUROPEES-89	74.236	43.813	59,02	30.423	40,98
GENERALS-89	74.624	54.142	72,55	20.482	27,45
MUNICIPALS-91	76.329	45.259	59,29	31.070	40,71
AUTONÓMIQUES-92	77.112	44.777	58,07	32.335	41,93
GENERALS-93	78.136	61.149	78,26	16.987	21,74
EUROPEES-94	78.650	44.185	56,18	34.465	43,82
MUNICIPALS-95	79.617	51.944	65,24	27.673	34,76
AUTONÓMIQUES-95	80.393	52.494	65,30	27.899	34,70
GENERALS-96	80.724	63.710	78,92	17.014	21,08
MUNICIPALS-99	83.769	47.829	57,10	35.940	42,90
EUROPEES-99	83.766	47.451	56,65	36.315	43,35
AUTONÓMIQUES-99	83.725	51.050	60,97	32.675	39,03
GENERALS-2000	84.000	55.716	66,33	28.284	33,67

PARTICIPACIÓ ELECTORAL

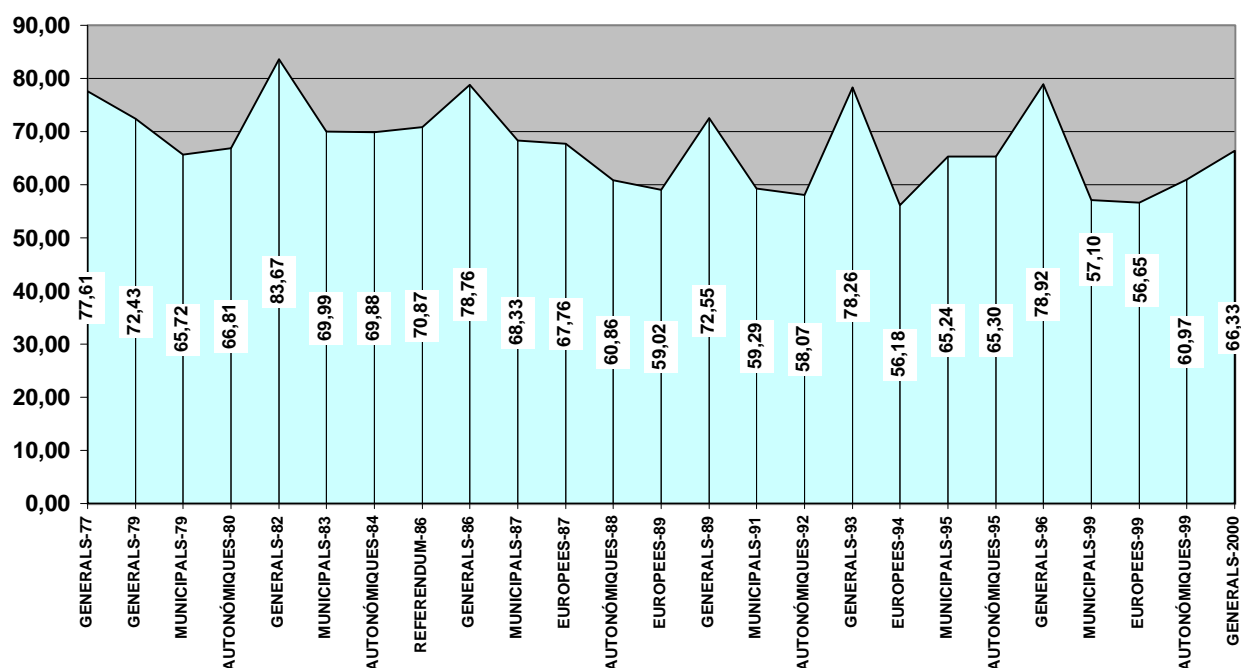

ELECCIONS DE 1977 A 2000

RESULTATS DELS PARTITS MÉS VOTATS

	ERC (EP)	CIU	PSC	IC (PSUC)	PP (AP)
GENERALES-77	1,78	24,31	24,87	21,16	2,43
GENERALES-79	3,72	19,77	30,92	18,24	2,81
MUNICIPALS-79	3,21	25,73	31,26	26,85	
AUTONÓMIQUES-80	5,36	31,23	22,74	20,20	1,67
GENERALES-82	3,43	22,22	49,82	4,16	11,81
MUNICIPALS-83	4,24	23,17	51,03	6,93	8,25
AUTONÓMIQUES-84	3,68	41,33	37,74	4,90	5,83
GENERALES-86	2,24	27,98	49,60	2,89	8,14
MUNICIPALS-87	3,10	33,34	44,90	6,85	4,38
EUROPEES-87	3,71	25,43	45,21	4,26	8,55
AUTONÓMIQUES-88	2,63	41,56	37,50	6,48	5,05
EUROPEES-89	2,42	26,44	46,05	4,39	6,40
GENERALES-89	1,91	30,00	45,25	5,78	7,40
MUNICIPALS-91	1,41	35,67	42,14	9,29	5,64
AUTONÓMIQUES-92	6,09	42,09	35,06	5,83	4,79
GENERALES-93	3,94	30,83	40,96	6,74	13,91
EUROPEES-94	4,89	30,41	34,19	10,17	15,65
MUNICIPALS-95	4,86	29,61	37,15	11,24	14,70
AUTONÓMIQUES-95	7,19	38,92	30,21	9,65	12,13
GENERALES-96	3,45	27,83	42,90	7,67	16,79
MUNICIPALS-99	4,06	24,34	45,14	7,95	14,09
EUROPEES-99	3,73	25,56	41,35	5,64	16,96
AUTONÓMIQUES-99	6,21	36,21	40,77	3,61	9,73
GENERALES-2000	3,99	26,74	37,12	4,04	23,28

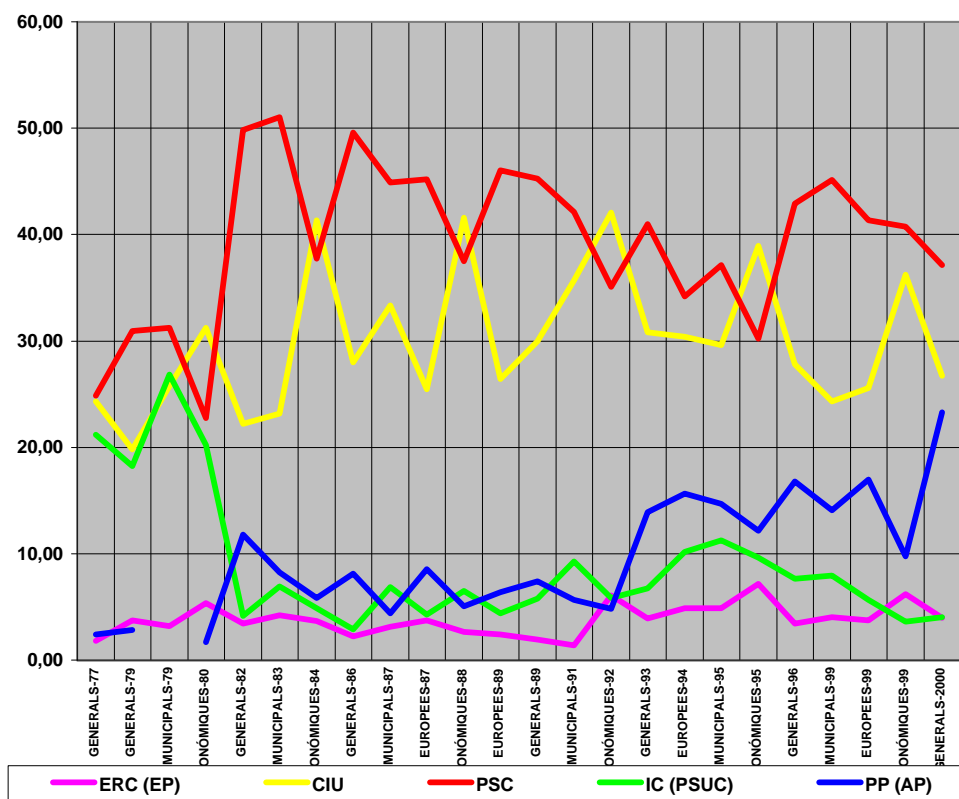

ELECCIONS GENERALS DE 1977 A 2000

RESULTATS DELS PARTITS MÉS VOTATS

	ERC (EP)	CIU	PSC	IC (PSUC)	PP (AP)
GENERALS-77	1,78	24,31	24,87	21,16	2,43
GENERALS-79	3,72	19,77	30,92	18,24	2,81
GENERALS-82	3,43	22,22	49,82	4,16	11,81
GENERALS-86	2,24	27,98	49,60	2,89	8,14
GENERALS-89	1,91	30,00	45,25	5,78	7,40
GENERALS-93	3,94	30,83	40,96	6,74	13,91
GENERALS-96	3,45	27,83	42,90	7,67	16,79
GENERALS-00	3,99	26,74	37,12	4,04	23,28

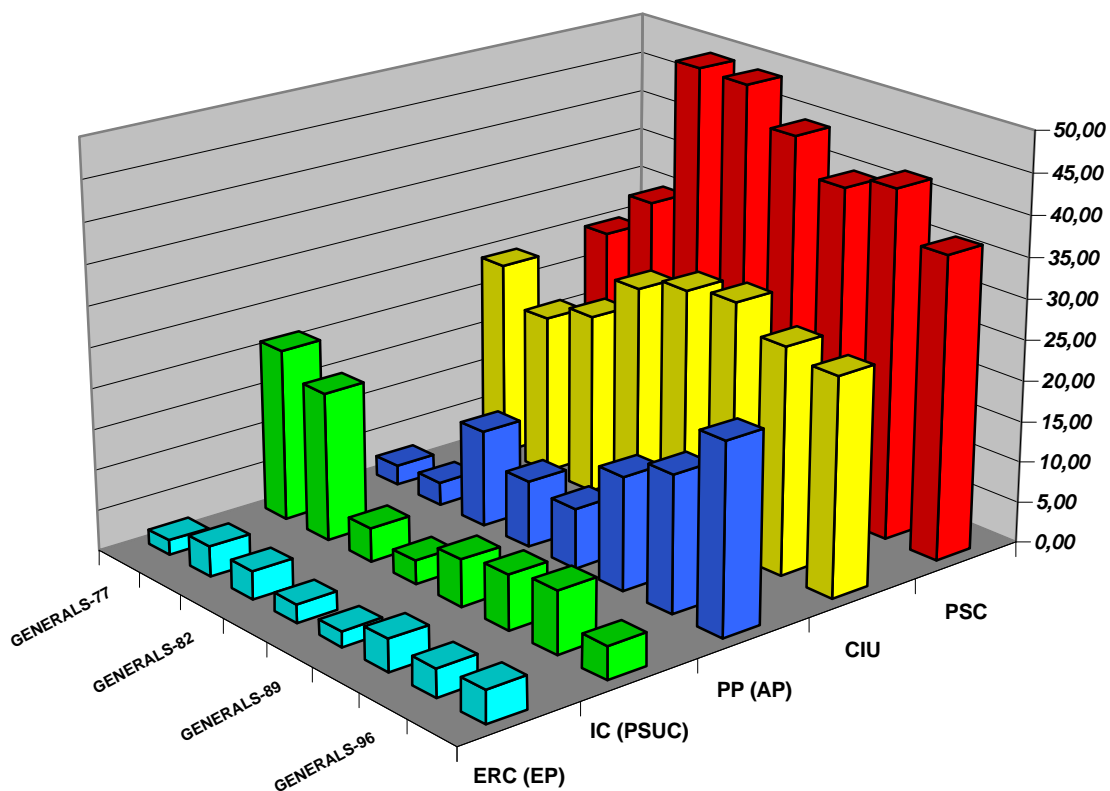

Resum de vots (Meses electorals)

Hora : 0:28:26
Pàgina: 1

Eleccions Març 2000
12/03/00

Electors censats Vots emesos Vots nuls Vots vàlids Abstenció (%) Participació (%) Escrutat (%)
84.000 55.716 240 55.476 33,67% 66,33% 100,00%

Dte. Secció Mesa Opció política

		CiU	ERC	ESTAT CA	EUIA-EV	EV-AV	EV-GV	FE	FEL-FE 200	GIL	IC-EV	IR-PRE	LI	N	P	PADE	PH	PLN	PNCA	POSI	PP	PSC-PSOE	UC-CDS	V.BLANC	Total	
		01/001/U	268	31	0	8	0	3	0	0	18	0	0	0	0	0	0	0	0	0	0	67	56	0	8	459
		Total	268	31	0	8	0	3	0	0	18	0	0	0	0	0	0	0	0	0	67	56	0	8	459	
		01/002/A	140	20	0	4	0	1	0	0	17	0	0	0	0	0	0	1	0	0	0	46	45	0	3	277
		01/002/B	178	30	0	2	1	1	0	0	15	0	0	0	0	0	0	0	0	0	0	55	54	0	6	342
		Total	318	50	0	6	1	2	0	0	32	0	0	0	0	0	0	1	0	0	101	99	0	9	619	
		01/003/A	166	35	0	2	1	0	0	0	12	0	0	0	0	0	0	1	0	0	1	71	44	0	9	343
		01/003/B	182	18	1	6	1	1	0	0	14	0	0	0	0	0	0	0	2	0	1	76	41	0	10	353
		Total	348	53	1	8	2	1	0	0	26	0	0	0	0	0	0	1	2	0	2	147	85	0	19	696
		01/004/A	180	27	0	1	0	0	0	0	13	0	0	0	0	0	0	0	0	0	0	58	43	0	4	326
		01/004/B	204	26	1	2	0	1	0	0	10	0	0	0	0	0	0	0	0	0	0	61	45	0	4	354
		Total	384	53	1	3	0	1	0	0	23	0	0	0	0	0	0	0	0	0	119	88	0	8	680	
		01/005/A	248	46	0	3	0	1	0	3	12	0	0	0	0	0	0	0	0	0	0	68	59	0	6	446
		01/005/B	267	42	0	5	0	2	0	0	21	0	0	0	0	0	0	0	0	0	0	78	62	0	6	483
		Total	515	88	0	8	0	3	0	0	33	0	0	0	0	0	0	0	0	0	146	121	0	12	929	
		01/006/A	265	58	1	5	0	3	0	0	23	0	0	0	0	0	0	0	0	0	0	77	60	0	5	497
		01/006/B	174	24	0	6	1	0	0	0	11	0	0	0	0	0	0	0	0	0	0	85	66	0	6	373
		01/006/C	257	40	0	4	0	1	0	0	23	0	0	0	0	0	0	0	0	0	0	77	93	0	8	503
		Total	696	122	1	15	1	4	0	0	57	0	0	0	0	0	0	0	0	0	239	219	0	19	1.373	
		01/007/A	185	53	1	2	1	0	0	0	19	0	0	0	0	0	0	0	1	0	0	45	57	0	7	372
		01/007/B	199	52	0	3	0	3	0	0	20	1	0	0	0	0	0	0	0	0	0	69	61	0	7	415
		Total	384	105	1	5	1	3	0	0	39	1	0	0	0	0	0	0	1	0	114	118	0	14	787	
		01/008/U	219	36	0	3	0	1	1	0	21	0	0	0	0	0	0	0	0	0	1	37	46	0	8	373
		Total	219	36	0	3	0	1	1	0	21	0	0	0	0	0	0	0	0	1	37	46	0	8	373	
1		Total	3.132	538	4	56	5	18	1	0	5	249	1	0	0	0	0	2	3	0	3	970	832	0	97	5916
		02/001/A	226	35	0	6	0	0	1	0	0	19	0	0	0	0	0	0	0	0	0	82	67	0	7	443
		02/001/B	230	49	0	4	2	0	0	3	0	27	0	0	0	0	0	0	0	0	0	77	83	0	2	477
		Total	456	84	0	10	2	0	1	3	0	46	0	0	0	0	0	0	0	0	159	150	0	9	920	
		02/002/U	239	38	0	7	0	2	0	0	21	0	0	0	0	0	0	0	0	0	0	95	129	0	6	537
		Total	239	38	0	7	0	2	0	0	21	0	0	0	0	0	0	0	0	0	95	129	0	6	537	
		02/003/U	102	18	0	9	0	4	0	1	13	0	0	0	0	0	0	0	0	0	0	84	96	0	5	333
		Total	102	18	0	9	0	4	0	1	13	0	0	0	0	0	0	0	0	0	84	96	0	5	333	
		02/004/U	74	5	0	9	2	7	0	0	11	1	0	1	0	0	0	0	0	0	2	107	205	1	4	429
		Total	74	5	0	9	2	7	0	0	11	1	0	1	0	0	0	0	0	2	107	205	1	4	429	
		02/005/A	153	26	0	10	1	2	0	1	26	1	0	1	0	0	0	0	0	1	0	109	115	0	0	446
		02/005/B	171	22	0	8	1	3	0	1	37	0	0	0	1	0	0	0	0	0	0	111	149	1	0	506
		Total	324	48	0	18	2	5	0	1	2	63	1	0	1	0	0	0	1	0	220	264	1	0	952	
		02/006/A	91	14	0	3	0	2	1	0	14	0	0	0	0	0	0	0	0	0	0	86	170	0	2	383
		02/006/B	90	10	1	5	2	4	0	1	0	18	0	0	0	0	0	0	2	0	0	118	173	0	6	430
		Total	181	24	1	8	2	6	1	1	0	32	0	0	0	0	0	2	0	0	204	343	0	8	813	
		02/007/U	129	24	0	8	4	0	0	0	4	0	0	0	0	0	0	0	0	0	1	47	70	0	3	291
		Total	129	24	0	8	4	0	0	0	4	0	0	0	0	0	0	0	0	1	47	70	0	3	291	
		02/008/A	225	32	0	1	0	5	1	0	14	1	0	0	0	0	0	0	0	0	0	91	52	0	7	430
		02/008/B	204	47	1	5	0	1	0	0	16	1	0	0	0	0	1	0	0	0	0	86	97	0	4	463
		Total	429	79	1	6	0	6	1	0	30	2	0	0	0	0	1	0	0	0	177	149	0	11	893	
		02/009/U	335	61	0	4	0	4	1	0	0	35	0	0	0	0	0	1	0	0	1	92	127	0	6	667
		Total	335	61	0	4	0	4	1	0	0	35	0	0	0	0	0	1	0	0	92	127	0	6	667	
		02/010/U	263	71	1	6	1	3	0	1	27	0	0	2	1	0	0	2	1	0	0	92	96	0	16	583
		Total	263	71	1	6	1	3	0	1	27	0	0	2	1	0	0	2	1	0	92	96	0	16	583	
		02/011/A	169	31	0	6	1	1	0	0	13	0	0	0	0	0	0	0	0	0	1	54	44	0	5	325

		CIU	ERC	ESTAT CA	EUIA-EV	EV-AV	EV-GV	FE	FE-FE 200	GIL	IC-EV	IR-PRE	LI	N	P	PADE	PH	PLN	PNCA	POSI	PP	PSC-PSOE	UC-CDS	V.BLANC	Total	
	02/011	Total	317	65	1	12	2	2	0	0	20	0	0	0	0	0	0	0	0	0	1	102	97	0	10	629
		02/012/U	242	44	0	8	3	1	1	0	0	25	1	0	0	0	0	0	1	0	0	147	159	0	7	639
2	02/012	Total	242	44	0	8	3	1	1	0	25	1	0	0	0	0	0	0	1	0	0	147	159	0	7	639
	Total	3.091	561	4	105	18	40	5	6	6	327	5	18	0	4	2	1	1	5	2	5	1.526	1.885	2	85	7686
	03/001/A	98	10	1	2	0	2	0	0	0	13	0	1	0	0	0	0	0	0	0	0	104	131	0	5	367
	03/001/B	142	18	0	8	2	2	0	1	2	10	0	0	0	0	0	0	0	0	0	0	78	143	1	2	409
	03/001	Total	240	28	1	10	2	4	0	1	23	0	1	0	0	0	0	0	0	0	0	182	274	1	7	776
	03/002/A	57	10	0	11	4	4	0	0	0	14	0	0	0	0	0	0	0	1	0	1	95	193	0	6	396
	03/002/B	69	11	0	8	4	0	0	0	1	21	0	0	0	0	1	0	0	0	0	1	125	234	0	7	482
	03/002	Total	126	21	0	19	8	4	0	0	35	0	0	0	0	1	0	0	1	0	2	220	427	0	13	878
	03/003/A	58	3	0	2	1	6	0	0	0	15	0	1	1	0	0	1	1	0	1	1	116	150	0	4	360
	03/003/B	71	10	0	10	3	5	0	0	0	28	0	0	0	0	1	0	0	0	4	1	111	192	0	5	440
	03/003	Total	129	13	0	12	4	11	0	0	43	0	1	1	0	1	1	1	0	5	2	227	342	0	9	800
	03/004/A	33	4	0	7	0	2	0	0	0	7	0	0	0	0	0	0	0	0	0	0	69	135	0	3	260
	03/004/B	44	8	0	7	1	5	0	0	1	13	1	0	0	0	0	0	0	0	0	0	97	191	0	7	375
	03/004/C	62	12	2	20	0	0	0	0	0	10	0	0	0	0	0	0	0	0	1	1	87	187	0	3	387
	03/004	Total	139	24	2	34	1	7	0	1	30	1	0	0	0	0	0	0	1	1	2	253	513	0	13	1.022
	03/005/A	57	1	0	5	0	1	0	0	2	13	0	0	0	0	0	0	0	0	1	0	90	191	1	2	364
	03/005/B	51	6	0	10	2	0	0	0	1	24	0	0	0	0	0	0	0	0	0	0	117	231	3	3	448
	03/005	Total	108	7	0	15	2	1	0	3	37	0	0	0	0	0	0	0	0	1	0	207	422	4	5	812
	03/006/A	42	3	0	2	0	1	0	0	0	7	0	0	0	0	0	0	0	1	0	1	75	76	0	0	208
	03/006/B	49	11	0	5	0	3	0	0	0	10	0	0	0	0	0	0	0	0	3	0	81	112	0	3	277
	03/006/C	60	6	0	4	2	1	0	0	1	6	0	0	0	0	0	0	0	0	1	0	97	100	0	3	281
	03/006	Total	151	20	0	11	2	5	0	0	1	23	0	0	0	0	0	0	1	0	5	253	288	0	6	766
	03/007/A	67	9	0	19	0	1	0	0	2	21	0	0	0	0	0	0	1	0	0	0	102	147	0	4	373
	03/007/B	51	7	1	11	0	3	0	1	0	12	0	0	0	0	0	0	0	0	0	0	71	130	0	6	293
	03/007	Total	118	16	1	30	0	4	0	1	2	33	0	0	0	0	0	1	0	0	0	173	277	0	10	666
	03/008/A	28	0	1	6	0	0	0	0	0	9	0	0	0	0	0	0	0	0	0	0	58	198	0	3	303
	03/008/B	36	3	0	12	0	1	0	0	3	15	0	0	0	0	0	0	0	0	0	0	72	226	0	1	369
	03/008	Total	64	3	1	18	0	1	0	3	24	0	0	0	0	0	0	0	0	0	0	130	424	0	4	672
	03/009/A	134	23	1	3	3	0	0	0	2	18	0	0	0	0	0	0	0	0	0	0	120	214	1	7	526
	03/009/B	125	27	0	8	0	5	0	0	1	14	0	0	0	0	0	0	0	0	0	0	168	226	0	9	583
	03/009	Total	259	50	1	11	3	5	0	3	32	0	0	0	0	0	0	0	0	0	0	288	440	1	16	1.109
	03/010/U	230	23	0	3	2	1	1	0	1	14	0	1	0	0	0	0	1	0	0	0	121	52	0	6	456
	03/010	Total	230	23	0	3	2	1	1	0	1	14	0	1	0	0	0	1	0	0	0	121	52	0	6	456
	03/011/A	139	17	0	3	0	1	0	0	0	20	0	0	0	0	0	0	0	0	0	0	89	115	0	5	389
	03/011/B	160	23	0	6	1	4	0	0	2	16	1	0	0	0	0	0	0	0	0	0	118	135	0	9	475
	03/011	Total	299	40	0	9	1	5	0	0	2	36	1	0	0	0	0	0	0	0	0	207	250	0	14	864
	03/012/U	338	20	0	6	0	0	0	0	0	20	0	0	0	0	0	0	0	0	1	0	215	81	3	3	687
	03/012	Total	338	20	0	6	0	0	0	0	20	0	0	0	0	0	0	0	0	1	0	215	81	3	3	687
	03/013/A	131	12	0	9	0	8	0	0	1	19	0	0	0	0	0	0	0	0	1	0	150	207	0	9	547
	03/013/B	150	15	0	22	1	16	0	0	1	41	0	0	0	0	0	0	0	0	1	0	202	232	1	6	688
	03/013	Total	281	27	0	31	1	24	0	2	60	0	0	0	0	0	0	0	0	2	0	352	439	1	15	1.235
	03/014/A	52	10	0	12	1	4	0	0	0	9	0	0	0	0	0	0	0	0	0	0	90	140	1	5	324
	03/014/B	68	8	0	5	0	2	1	0	0	12	0	0	0	0	0	0	0	2	0	0	112	171	0	2	383
	03/014	Total	120	18	0	17	1	6	1	0	21	0	0	0	0	0	0	0	2	0	0	202	311	1	7	707
3	Total	2.602	310	6	226	27	78	2	2	21	431	2	3	1	1	1	1	3	6	3	16	3.030	4.540	11	128	11450
	04/001/A	102	24	0	9	0	0	0	0	0	17	0	0	0	0	1	0	1	0	1	0	88	129	1	2	375
	04/001/B	109	23	1	5	0	6	0	0	0	14	0	0	0	0	0	0	0	0	0	0	81	133	0	5	377
	04/001	Total	211	47	1	14	0	6	0	0	0	31	0	0	0	1	0	1	0	1	0	169	262	1	7	752
	04/002/A	31	3	0	7	0	3	0	0	0	15	1	0	0	0	0	0	0	0	0	0	67	195	0	0	322
	04/002/B	31	1	0	3	0	3	0	0	0	18	0	0	0	0	0	0	0	0	1	0	95	266	0	4	422
	04/002	Total	62	4	0	10	0	6	0	0	33	1	0	0	0	0	0	0	0	1	0	162	461	0	4	744
	04/003/U	44	5	0	17	2	3	0	1	0	24	0	0	0	0	0	0	0	0	0	1	145	351	0	7	600
	04/003	Total	44	5	0	17	2	3	0	1	0	24	0	0	0	0	0	0	0	0	1	145	351	0	7	600
	04/004/U	93	5	0	25	2	8	1	0	0	18	0	0	0	0	0	0	0	0	0	3	186	430	0	8	779
	04/004	Total	93	5	0	25	2	8	1	0	18	0	0	0	0	0	0	0	0	3	3	186	430	0	8	779
	04/005/A	54	3	0	17	2	5	0	0	0	16	0	0	0	0	1	1	0	1	4	0	94	159	0	5	362

		CIU	ERC	ESTAT CA	EUIA-EV	EV-AV	EV-GV	FE	FEI-FE 200	GIL	IC-EV	IR-PRE	LI	N	P	PADE	PH	PLN	PNCA	POSI	PP	PSC-PSOE	UC-CDS	V.BLANC	Total	
	04/006/B	89	7	0	4	2	2	1	0	0	16	0	0	0	1	0	0	0	0	0	0	125	213	0	4	462
	Total	166	19	0	11	2	1	0	1	0	34	0	0	0	1	0	0	0	0	1	219	364	0	7	826	
	04/007/U	46	4	1	9	2	2	0	0	1	15	1	1	0	0	0	0	0	1	0	1	175	343	1	6	609
	Total	46	4	1	9	2	2	0	0	1	15	1	1	0	0	0	0	1	0	1	175	343	1	6	609	
4	Total	724	96	3	129	11	37	1	3	1	193	2	2	0	3	1	2	1	2	17	1.293	2.563	2	48	5134	
	05/001/A	100	18	0	8	1	7	0	0	0	24	1	0	0	0	0	0	0	0	0	2	116	201	0	7	485
	05/001/B	93	19	1	13	1	5	0	0	1	18	0	0	0	0	0	0	0	0	0	4	125	217	1	3	501
	Total	193	37	1	21	2	12	0	0	1	42	1	0	0	0	0	0	0	0	6	241	418	1	10	986	
	05/002/A	88	1	0	10	4	0	0	1	3	19	0	0	0	1	0	0	0	0	0	0	105	220	1	2	455
	05/002/B	63	4	0	18	7	1	0	2	2	29	0	1	0	0	0	0	0	0	0	1	116	216	1	5	466
	Total	151	5	0	28	11	1	0	3	5	48	0	1	0	1	0	0	0	0	1	221	436	2	7	921	
	05/003/A	44	2	0	13	1	2	1	1	1	10	0	0	0	0	0	0	1	0	0	0	96	200	0	2	374
	05/003/B	67	4	0	14	0	5	2	0	0	17	0	0	1	1	0	0	0	0	0	3	133	218	0	6	471
	Total	111	6	0	27	1	7	3	1	1	27	0	0	1	1	0	1	0	0	3	229	418	0	8	845	
	05/004/A	37	2	0	11	3	0	0	0	0	15	0	0	0	0	0	0	0	0	0	1	78	132	1	3	283
	05/004/B	47	4	0	14	0	1	0	0	0	22	0	0	0	0	0	0	1	0	0	2	93	201	0	6	391
	Total	84	6	0	25	3	1	0	0	0	37	0	0	0	0	0	1	0	0	3	171	333	1	9	674	
	05/005/U	46	5	0	13	0	6	0	0	0	10	0	0	0	0	0	0	0	0	0	4	124	247	0	3	458
	Total	46	5	0	13	0	6	0	0	0	10	0	0	0	0	0	0	0	0	4	124	247	0	3	458	
	05/006/A	40	4	0	8	0	6	0	0	0	14	0	0	0	0	0	0	0	0	0	1	85	192	1	2	353
	05/006/B	45	4	0	13	1	2	0	0	0	13	0	0	0	1	0	0	0	0	0	2	108	201	0	3	393
	Total	85	8	0	21	1	8	0	0	0	27	0	0	0	1	0	0	0	0	3	193	393	1	5	746	
	05/007/A	43	1	0	15	1	0	0	0	0	11	0	0	0	0	0	0	0	0	0	0	123	195	0	3	392
	05/007/B	48	1	0	9	1	0	0	0	0	19	0	0	0	0	0	0	0	0	0	0	113	197	0	2	390
	Total	91	2	0	24	2	0	0	0	0	30	0	0	0	0	0	0	0	0	0	236	392	0	5	782	
	05/008/U	64	11	0	29	1	2	0	0	3	19	0	0	0	2	0	0	0	0	0	2	161	362	1	8	665
	Total	64	11	0	29	1	2	0	0	3	19	0	0	0	2	0	0	0	0	2	161	362	1	8	665	
	05/009/U	54	4	0	13	2	0	0	0	0	30	0	0	0	0	0	0	0	0	0	0	146	295	0	6	550
	Total	54	4	0	13	2	0	0	0	0	30	0	0	0	0	0	0	0	0	0	146	295	0	6	550	
	05/010/U	33	0	0	7	1	0	0	0	0	10	0	0	0	0	0	0	0	0	1	0	75	165	0	1	293
	Total	33	0	0	7	1	0	0	0	0	10	0	0	0	0	0	0	0	0	1	75	165	0	1	293	
	05/011/A	30	5	1	12	3	0	0	0	1	16	0	0	0	0	0	0	0	0	2	101	235	0	6	412	
	05/011/B	37	6	0	19	0	5	0	0	4	23	0	0	0	0	1	0	0	1	1	0	111	279	2	3	492
	Total	67	11	1	31	3	5	0	0	5	39	0	0	0	0	1	0	1	1	2	212	514	2	9	904	
	05/012/A	53	3	0	17	1	5	1	0	0	9	0	0	0	0	0	0	0	0	0	0	81	210	0	1	381
	05/012/B	46	2	0	16	6	0	0	0	0	11	0	0	0	0	0	0	0	0	2	104	213	0	2	402	
	Total	99	5	0	33	7	5	1	0	0	20	0	0	0	0	0	0	0	0	2	185	423	0	3	783	
	05/013/A	32	2	0	6	2	0	0	0	0	8	0	0	0	2	0	0	0	0	0	3	88	217	1	0	361
	05/013/B	34	5	0	5	0	1	0	0	2	14	0	0	0	0	0	0	0	0	0	0	116	235	0	2	414
	05/013/C	32	2	0	6	0	4	0	0	1	19	0	0	0	0	0	0	0	0	0	0	95	235	0	4	398
	Total	98	9	0	17	2	5	0	0	3	41	0	0	0	2	0	0	0	0	3	299	687	1	6	1.173	
	05/014/U	40	1	1	15	1	2	0	0	0	4	0	0	0	0	0	0	0	0	0	1	65	222	0	6	358
	Total	40	1	1	15	1	2	0	0	0	4	0	0	0	0	0	0	0	0	1	65	222	0	6	358	
	05/015/U	94	13	0	8	1	9	0	0	0	21	0	0	0	0	0	0	0	0	2	133	293	0	5	579	
	Total	94	13	0	8	1	9	0	0	0	21	0	0	0	0	0	0	0	0	2	133	293	0	5	579	
	05/016/A	38	7	0	10	0	3	0	0	2	15	0	0	0	0	0	0	0	0	0	0	82	149	0	5	311
	05/016/B	33	3	0	9	1	0	0	0	2	16	0	0	0	0	0	0	0	0	2	74	147	0	3	290	
	Total	71	10	0	19	1	3	0	0	4	31	0	0	0	0	0	0	0	0	2	156	296	0	8	601	
	05/017/U	45	5	0	18	0	5	0	0	1	11	0	0	0	0	0	1	1	0	3	110	267	0	3	470	
	Total	45	5	0	18	0	5	0	0	1	11	0	0	0	0	0	1	1	0	3	110	267	0	3		

		CIU	ERC	ESTAT CA	EUJA-EV	EV-AV	EV-GV	FE	FEI-FE 200	GIL	IC-EV	IR-PRE	LI	N	P	PADE	PH	PLN	PNCA	POSI	PP	PSC-PSOE	UC-CDS	V.BLANC	Total	
	06/001/B	231	42	0	18	2	2	1	1	1	27	0	0	1	0	0	0	1	0	0	0	119	121	1	8	576
06/001	Total	433	70	0	29	3	2	3	1	1	37	0	0	2	0	0	1	0	0	0	210	209	1	14	1.016	
	06/002/U	187	30	0	7	1	4	2	0	1	18	0	0	0	0	0	0	1	0	0	108	82	0	2	443	
06/002	Total	187	30	0	7	1	4	2	0	1	18	0	0	0	0	0	0	1	0	0	108	82	0	2	443	
	06/003/U	363	55	0	10	1	11	1	0	0	32	0	0	0	0	0	0	0	0	2	1	132	138	0	13	759
06/003	Total	363	55	0	10	1	11	1	0	0	32	0	0	0	0	0	0	0	0	2	1	132	138	0	13	759
	06/004/A	200	34	0	5	0	1	0	0	1	20	0	0	0	0	0	0	0	0	0	0	54	64	0	9	388
	06/004/B	200	41	1	2	1	3	0	0	0	15	0	0	0	0	0	0	0	0	0	1	67	69	0	7	407
06/004	Total	400	75	1	7	1	4	0	0	1	35	0	0	0	0	0	0	0	0	0	1	121	133	0	16	795
	06/005/A	110	17	0	16	2	5	0	1	1	25	0	0	0	0	0	0	1	1	0	0	152	224	0	6	560
	06/005/B	120	5	1	15	2	1	1	0	1	26	0	0	0	0	0	0	0	0	0	0	153	228	0	2	555
06/005	Total	230	22	1	31	4	6	1	0	2	51	0	0	0	0	0	0	1	1	0	0	305	452	0	8	1.115
	06/006/A	186	15	0	5	1	0	0	1	0	33	0	0	0	0	0	0	0	0	0	0	111	99	0	5	456
	06/006/B	175	32	0	2	4	0	0	0	0	22	0	0	0	0	0	0	0	0	0	0	106	109	0	8	458
06/006	Total	361	47	0	7	5	0	0	1	0	55	0	0	0	0	0	0	0	0	0	0	217	208	0	13	914
	06/007/A	104	15	1	3	1	7	0	0	0	9	0	1	0	0	0	0	0	0	0	1	111	185	0	5	443
	06/007/B	110	15	0	8	2	8	1	0	0	15	0	0	0	0	1	1	1	0	0	1	142	221	0	4	530
06/007	Total	214	30	1	11	3	15	1	0	0	24	0	1	0	1	1	1	1	0	0	2	253	406	0	9	973
	06/008/A	104	11	1	8	0	8	0	0	0	12	0	0	0	0	0	0	0	0	0	0	96	179	0	3	422
	06/008/B	116	21	0	15	0	4	0	0	0	20	0	1	0	0	0	0	0	0	0	0	123	173	0	7	480
06/008	Total	220	32	1	23	0	12	0	0	0	32	0	1	0	0	0	0	0	0	0	0	219	352	0	10	902
	06/009/A	46	6	0	3	1	1	0	0	0	14	0	0	0	0	0	0	0	0	0	0	65	101	0	2	239
	06/009/B	60	11	0	7	1	1	0	0	1	17	0	0	0	0	0	0	0	0	3	1	78	94	1	2	277
06/009	Total	106	17	0	10	2	2	0	0	1	31	0	0	0	0	0	0	0	0	3	1	143	195	1	4	516
	06/010/A	90	18	2	11	1	2	0	1	0	25	0	0	0	0	0	0	0	0	1	1	95	162	0	6	415
	06/010/B	83	13	0	11	2	3	0	0	1	16	1	0	0	1	0	0	0	1	1	1	117	156	0	4	411
	06/010/C	82	13	0	15	1	3	0	0	0	29	0	0	0	0	0	0	0	0	2	0	104	193	0	5	447
06/010	Total	255	44	2	37	4	8	0	1	1	70	1	0	0	1	0	0	1	4	2	316	511	0	15	1.273	
	06/011/A	133	18	1	4	3	0	0	0	1	17	0	1	0	0	0	0	0	0	0	0	84	105	0	12	379
	06/011/B	109	16	0	8	0	3	0	0	1	16	0	0	0	0	0	0	0	0	0	0	86	122	2	8	371
	06/011/C	174	40	2	7	6	0	0	0	0	18	2	0	0	0	0	0	0	0	1	1	96	131	1	11	489
06/011	Total	416	74	3	19	9	3	0	0	2	51	2	1	0	0	0	0	0	0	1	266	358	3	31	1.239	
	06/012/A	46	9	0	23	1	2	0	0	2	18	0	0	0	0	0	0	1	0	0	0	79	132	0	6	319
	06/012/B	41	0	0	29	4	0	1	1	1	32	9	0	0	0	0	0	0	0	2	2	78	183	0	7	388
	06/012/C	55	13	0	15	1	5	0	0	0	11	0	0	0	1	0	1	0	0	0	0	87	155	0	2	346
06/012	Total	142	22	0	67	6	7	1	1	3	61	9	0	0	1	0	1	1	0	2	244	470	0	15	1.053	
	06/013/U	259	24	0	9	0	2	1	0	2	30	0	0	0	0	0	0	0	0	0	3	102	165	0	5	602
06/013	Total	259	24	0	9	0	2	1	0	2	30	0	0	0	0	0	0	0	0	3	102	165	0	5	602	
6	Total	3.586	542	9	267	39	76	10	4	14	527	12	3	2	3	1	5	3	9	13	2.636	3.679	5	155	11600	
Total		14.836	2.212	29	1.178	146	327	23	20	70	2.239	25	9	8	17	5	17	24	18	92	12.916	20.594	33	638	55.476	